BIBLIOTECA UNIVERSITĂȚII IAȘI

ANUL XXIII No. 5981 — 2 LEI EXEMPLARUL — MARȚI 3 MAI 1927

ABONAMENTE
Lei 100 ...
» 500 ...
» 300 ...
Loco

OPINIA

ZIAR POLITIC COTIDIAN

ANUNCIURILE
se primesc la toate
Agențiile de Publicitate
și la
Administrația ziarului
Iași—Str. Gh. Mârzescu 17

Banchetul Camerei de Comerț

Ieșenii și-au făcut întotdeauna un titlu de glorie, din a ști să sărbătorească pe cei meritoși.

Ospitalitatea, pe care Iașul a oferit-o, în decursul vremurilor, tuturor celor ce au făcut gloria neamului, n'a fost lipsită nici odată de demnitate și căldură. Banchetele, forma cea mai banală a sărbătorirei celor încărcați cu lauri, au avut întotdeauna la Iași valoarea și răsunetul lor. Bătrânul nostru târg n'a fost în vremuri, numai cetatea vinului generos, dar și orașul vorbelor și faptelor generoase.

Gelos de acest renume și dornic de a-și reface virginitatea unei morale prea elastice, Dl. Cerkez, își oferă Mercuri seara un banchet, la Eliseu.

Negustorii, puși de atâtea ori la contribuție, vor fi încă odată sângerați, pentru ca cu banii lor, să se aducă osanale guvernului, care a știut ca în aceste vremuri de criză și după atâtea falimente, printr'un nou tarif vamal, să scumpească mărfurile, până dincolo de limita prețurilor la care consumatorii vor mai putea cumpara ceva prin prăvălii. Agenți de poliție, obligați să umple sala, umblă din prăvălie în prăvălie și amenințând, strâng bani și semnături.

Și pretextul banchetului n'a fost greu de găsit. D. Cerkez va fi serbătorit Mercuri seara, pur și simplu, pentru contribuția sa hotărâtoare, la desființarea impozitului pe cifra de afaceri subt forma sa de până acum, ca și cum întâmplarea de a se fi găsit pe scaunul de prezident al Camerei de Comerț, în momentul în care baza acestui impozit a fost schimbată, poate justifica și pretențiunea, de a fi în același timp și unul dintre autorii acestei schimbări.

Lupta, pe care negustorii au dus-o împotriva impozitului pe cifra de afaceri, nu datează nici de astăzi și nici de ieri. De ani de zile Camerile de Comerț din toată țara duc o luptă fără preget, pentru desființarea acestui impozit, și meritul nu poate fi decât al acelora, care aici la Iași, ca și pretutindeni în altă parte, au știut să infiltreze ideia suprimărei acestui impozit.

Acest merit nu poate fi atribuit în nici un caz d-lui Cerkez, care nu a contribuit cu nimic la noua așezare a acestui impozit. Negustorii eșeni, în marea lor majoritate evrei; nu trebue să mai uite un lucru. Ei nu trebue să uite, că participând la banchetul d-lui Cerkez și sărbătorind astfel, pe cel mai inutil prezident pe care l'a avut vr'o dată Camera de Comerț din Iași, ar sărbători în acelasi timp implicit, prin capii autorităților locale, care nu vor lipsi de la banchet și actualul guvern, al cărui ministru de interne face și a făcut întotdeauna tacte manifeste de antisemitism.

Volumul în care d. Goga nu s'a sfiit să reunească cu toată situațiunea sa de ministru de interne, toate acele articole, pe care le-a scris în revista sa și prin care îndeamnă la lupta în contra evreilor, constituind cea mai palpabilă dovadă în această privință.

Negustorii ieșeni mai au în tot cazul o datorie. Ei au datoria, ca prin abținerea lor de la banchetul d-lui Cerchez, să deie dovadă, că nu sunt zestre guvernamentală și că nu pot fi nici intimidați și nici cumpărați. Demnitatea lor este pusă încă odată în joc.

M. A. BADAREU

Sinecurismul în Invățământ

Intr'un interesant interview al d-lui Titus Patriciu, directorul general al învățământului normal, găsim următoarele desvăluiri asupra pacatelor din învățământul nostru public:

— „Persistau școli primare care aveau tot personalul numit și nu funcționa nici un post, achitându-se numai salariile.

„S'au găsit învățători care funcționau pentru 5 sau 6 elevi.

„In unele locuri erau numiți pentru acelaș post 5-6 persoane, toți încasând leafa și nici unul funcționând".

*

Iată deci că guvernările oligarhice au tendința să întindă biurocratismul și în ramura delicată a învățământului public.

Posturile didactice sunt transformate și ele în sinecure pentru partizanii politici. Averescanii deaunță situația aceasta moștenită de la liberali. Dar din nenorocire, averescanii au păstrat și chiar au dezvoltat sistemul.

Actualilor conducători ai ministerului instrucției li s'a impus, din necesități de partid, să umple învățământul cu sinecuriști.

Numărul inspectorilor a crescut fantastic, fără nici o necesitate, ci numai pentru o suprasalarizare a clubiștilor. S'au făcut schimbări arbitrare în directorate. S'au făcut câte 3 și 4 numiri într'un singur post. Este cunoscut cazul de la București unde vre-o patru persoane au căpătat adresa de numire în directoratul aceleași școli.

Un sistem nenorocit al regimului oligarhic pe care actualul guvern „de continuitate" îl păstrează întocmai!

Avem impresia că, prin destăinuirile d-sale, d. Patriciu a vrut să fie ironic la adresa guvernului.

X.

Din noul cod sovietic

Nu există prescripția crimelor

Comentând ultimele reforme aduse codului penal de către sovietele rusești, deputatul polonez Stonski constată în „Warszawska Gazeta" că codul sovietic nu cunoaște prescripția în materie criminală și admite pedeapsa cu moarte chiar pentru fapte mai vechi de zece ani.

„Suntem în preajma unei încercări, a Sovietelor, scrie d Stronski), de a-și procura prin codul penal, nu numai mijloacele de administrare a justiției într'un fel sau altul, ci pur și simplu mijloacele menite a ține toată lumea sub teroare."

In pag. III-a
Ultima Oră

CANALUL-TUNEL DE LÂNGĂ MARSILIA

După mari lucrări cari au ținut 16 ani, a fost terminat și dat circulației canalul-tunel Rove de lângă Marsilia.

Canalul lung de 7 km. și lat de 22 metri, duce într'un lac închis „lacul de Berre" care va fi cel mai mare port intern al Franței.

Prin acest mare canal, Marsilia e legată prin râul Rhone, direct cu Rinul.

Cuzul Băncei Europene

Tribunalul Ilfov a infirmat mandatul de arestare emis de judele de instrucție împotriva d-lor Bia Weiss și Oscare Radwaner, administratorii-delegați ai „Băncei Europene", pentru bancrută simplă și abuz de încredere.

D-nii Weiss și Radwaner n'au fost puși în libertate, de oarece parchetul a făcut apel contra hotărârii tribunalului.

Din toată lumea

Moda.— Bereta „bască" a pornit din Franța și s'a întins veninos în celelalte țări. Dar la locul de origină este mai ales o coafură de sport; bereta e purtată în special de jucătorii de tennis. La noi în România, depildă, s'au exagerat lucrurile și au adoptat bereta toate fetele, mari sau mici.

Acelaș succes are bereta „bască" în Statele-Unite. A fost adoptată mai întâi de societățile sportive; apoi s'a popularizat repede în toate straturile americane.

*

Musidora, delicioasa artistă pariziană de teatru și cinematograf, s'a căsătorit cu un tânăr medic Clement Marot.

Musidora a acceptat căsătoria cu condiția să fie lăsată liberă a-și continua profesiunea teatrală.

*

Peșterile din Jugoslavia. —In apropiere de Grosupli, în Jugoslavia, se află o mare peșteră de ghiață în împrejurimile căreia s'au descoperit zilele acestea două noui peșteri cu stalactite.

S'a format o societate care va lua sub îngrijirea sa aceste peșteri asemănătoare peșterilor Postoinsk care aparțin astăzi Italiei. Peșterile vor fi accesibile publicului dela 15 Mai.

Desfășurarea revoluției chineze

Părerile lui Stalin

Moscova (Ceps).— Schimbarea intervenită în evenimentele din China, în legătură cu acțiunea lui Sang-Kai-Șek, care s'a despărțit de comuniști, a dat naștere la o vie discuție în sânul partidului comunist.

Intr'un referat ținut în comitetul partidului, Stalin a declarat că lovitura lui Sang-Kai-Șek înseamnă că revoluția chineză a intrat în a doua fază a desvoltării sale; că ea a trecut dela revoluția națională la revoluția maselor de muncitori și țărani. Stalin constată astfel că lupta din China s'a înăsprit, dar el se declară împotriva accelărării și forțării evenimentelor. El socoate momentul de față ca nefavorabil unei lupte decisive a comuniștilor.

Aci părerea sa se deosebește fundamental de aceea a opoziției din Internaționala comunistă, care socoate crearea de soviete de lucrători și țărani în China, ca necesară și actuală.

ATENTAT

CONTRA TRENULUI DE CHIȘINĂU ?

Se anunță din Chișinău că în noaptea de Vineri spre Sâmbătă, s'a descoperit, între stațiile Vasile Lupu și Pârliți, că buloanele la linia ferată erau demontate și câteva din ele deplasate. Cantonierul, a dispărut iar nevastă-sa a fost găsită legată și cu un căluș în gură.

Atentatul a fost descoperit cu puțin timp înainte trecerii trenului expres București-Chișinău.

Cu acest tren urma să vie în localitate d. general Rășcanu.

† Arhimandritul Silvestru Murărașu

De Pr. N. Hodoroabă

Un om de statură mijlocie, cu barba rară și sură, puțin plesuv, cu privirea liniștită, aproape sfioasă.

Botoșănean prin naștere, el a iubit mult acest oraș cu trai patriarhal, cu clădiri solide și grădini frumoase... Acolo, el avea parohia cu poporanii cari îl apreciau și îl stimau. Era hotărât să nu se despartă de cuibul său drag, din care a văzut sburând ca pe niște pui, pe cei trei copii ai săi, ajunși azi în situații frumoase: doi ofițeri și unul profesor. N'a râvnit alt oraș, și ca dovadă e faptul c'a trăit acolo până la al 57-lea an al vieții.

In 1923 e îndemnat să se strămute din cuibul său la Iași, făgăduindu-i-se că va fi rădicat la treapta arhieriei și că va fi astfel numit în postul de vicar al Mitropoliei din Iași. Face imprudența — de care s'a căit tot restul zilelor—și se strămută; e tuns în monahism în vederea arhieriei, dar cu care treaptă nu s'a mai întâlnit, căci decretul regal a fost semnat pentru un alt candidat.

La bătrânețe, el s'a încrezut în oameni cu o sinceritate de copil... I s'a proiectat o clipă dinainte mitra arhierească, a păsit demn și statornic spre ea, dar împrejurările i-au fost protivnice. A înțăles desigur atunci mai bine ca alții, rostul cuvintelor Eclesiastului: „*Deșărtăciunea deșărtăciunilor, toate sunt deșărtăciune! Ce folos are omul din toată truda sa cu care se ostenește sub soare?*" (cap. 1 2—3).

Arhimandritul Morărașu era un iubitor al cărții. După multă muncă și în vârstă fiind — își luase doctoratul în teologie la Facultatea din Cernăuți.

De acest titlu însă, el n'a fă

(Continuarea în pag. IV-a

ASPECTE

POLITICA DE COCARDE

A fost eri întâi Mai. Conform tradițiilor, unii au serbat Armindenul cu pelin din belșug pe iarbă verde și cu lăutari, dând tot fastul cuvenit unui vechi obiceiu național; alții au sărbat „ziua muncii" cu discursuri înflăcărate, cu jurăminte în contra organizației burghezo-capit liste de răzbunare în ziua care va să vină cândva și au stat astfel în comuniune cu massele muncitoare de pretutindeni...

Am văzut eri muncitori simpatici, cu cocarda roșie la butonieră; i-am văzut gravi, ca și când purtau pe umerii lor toată răspunderea ființării mai departe a actualului regim al „arbitrarului și tăsității"; și am mai văzut câțiva tineri citind cu ochii aprinși paginile „Socialismului" tipărit cu litere roșii.

Era în 1920. Atrase de câțiva conducători sinceri, mulțimile muncitoare din întreaga țară afluase spre partidul socialist, cu un entuziazm indescriptibil; niciodată secțiunile partidului nu numărase atâția membri, niciodată sălile de întrunire nu fusese atât de populate.

Manifestația pașnică și admirabilă a muncitorilor ieșeni în ziua de 1 Mai 1920, în fruntea căreia un grup de intelectuali cunoși mergeau cu mândrie, a rămas o amintire din cele mai frumoase. Dar a venit încercarea „grevei generale"; și după rezistența nu mai puțin admirabilă a muncitorimei față de pumnul tranic al d-lui Argetoianu, a început destrămarea mișcării și pe urmă desființarea ei totală,

Mulți, foarte mulți, din cei cari au defilat în cortegiul manifestației dela întâi Mai 1920 și dintre acei cari au înfruntat în toamnă riscurile represiunei pe propria lor piele, astăzi au trecut dincolo de baricade, îngroșând cadrele partidelor „de ordine" sau devenind pur și simplu agenții lor electorali, dacă nu chiar agenți de siguranță.

Ceeace înseamnă că nici unul n'a fost un sincer adept al ideilor socialiste, ceeace înseamnă că toți au vrut să fie la modă și nimic mai mult.

De aceea când eri am văzut câțiva muncitori gravi cu cocarda roșie la butonieră și câțiva tineri citind cu ochii aprinși paginile „Socialismului" tipărite cu roșu, am zâmbit cu o profundă amărăciune.

Toate mișcările dela noi sânt numai forme și aparențe; toți sântem capabili de gesturi largi, de atitudini donquichotești; să vină însă un vânt puternic, se scutură toate iluziile, toate idealurile, toate planurile mărețe.

Cu o floare nu se face primăvara, și cu o cocardă roșie la butonieră nu se obține disciplina socialistă: floarea vestejește, cocarda se decolorează după un ceas de manifestație sub soarele puternic al primei zile din luna Mai.

Și ceeace spunem despre socialismul nostru cu cocardă, e just pentru toate mișcările noastre politice cari se rezumă la insigne ocazionale.

G. SPINA

UN ROMAN AL FEMINISMULUI

J. H. Rosny: „Une jeune fille à la page"

J. H. Rosny, președintele academiei Goncourt și romancier din școala naturalistă, se ocupă în ultimul său volum de una din particularitățile caracteristice epocei noastre: formarea feminismului literar,

Rasa femeilor scriitoare este destul de veche: începe cel puțin din antichitatea greacă, dela ilustra poetă Sapho. Și în toate timpurile s'au găsit scriitoare de talent. In ultima vreme, au început să apară femei care nu scriau pentru a spune ceva personal, ci pentru a câștiga bani, — cași o seamă din colegii lor bărbați dealtfel.

Marea dezvoltare a literaturii feminine datează de la mișcarea care a dus sexul frumos către cariere le liberale. In Franța, multe femei s'au apucat să fabrice romane, cu aceleași drepturi și în același spirit în care voiau să ia licențe și doctorate, să apară la bara avocaților. sau în laboratorul farmaciilor. Firește, lucru nu revoltă pe nimeni: libertatea înainte de orice!

Eroina lui Rosny, Paula Vizeranne, care urma dreptul, se hotărăște să scrie când criza economică și monetară provoacă strâmtorare în familia ei. Tatăl său vitreg, Célestin Pijolais, zis Halbert Kalman, făcuse artă pură în tinerețe și publicase două volume, unul de versuri, altul de poeme în proză, care n'au îmbogățit pe editor, și mai puțin încă pe autor. Acesta din urmă se resemnase cu demnitate la meseria de funcționar de bancă. Cuminții de pilda aceasta, Paula urmărește succesul material, care o va încânta pe mama ei, o mică gospodină de treabă, dar vrea să păs reze și o ținută literară onorabilă, pentru a nu cădea prea jos în chil lui Halbert Kalmar, vechi tovarăși de cafenea cu Verlaine și Villiers de l'Isle-Adam.

Paula debutează cu romanul „Demoiselle rosse" care obține premiul „Ajutorului pentru femeile din profesiile liberale" și un tiraj de șaisprezece mii de exemplare, grație legăturilor tinerei romanciere cu cumnatul și asociatul editorului său.

Aici, d. Rosny a arătat cu fineță elementul de perturbare pe care feminismul îl introduce în lumea literilor, atât pentru concurenții bărbați, care n'au aceleași arme și sunt întrecuți, cași pentru femeile-autori ele-însile care, când sunt tinere și drăguțe, sunt ispitite să abuzeze de farmecele lor și să le pue în serviciul cauzei literare.

Kosny crede că ele sunt impnse la aceasta dintr'un instinct înăscut.

Paula Vizeronne, care reușește în toate, apare în cele din urmă, adânc nefericită. După ce schimbă (sau adaugă) pe cumnatul editorului cu un dramaturg la modă ca a conduso' cu folos la directorii de teatre Paula Vizeranne n'are din aceste aventuri decât decepții. Ambii bărbați se poartă bine cu ea. sunt foarte „bine" și o iubesc.

De ce rămâne totuși rece și dezamăgită? Rosny explică la sfârșttul cărții: „O tristețe fără margini o acoperă: nimic nu i-a reușit în tinerețe. Iubirea esto tristă, succesul un nimic. Cu câtă invidie privește ea la micele burgh ze care, n'au căzut, cu câtă admirație se îndreaptă către artiști care au suferit și au murit pentru opera lor".

Iată pentruce Paula Vizeronne plânge îndelung pe ascuns, se simte părăsită „pe oceanul ființelor, plină de regrete insondabile, plină de dispreț pentru ea însăși, mișcată de un imens dor de ispășire", fără să-și ascundă, de altfel, că mâine va face același lucru ca ieri și că va stărui în greșala ei.

Pentru Rosny, nereușita experiențelor de amor ale Paulei sunt un simbol. Ea nu găsește în iubire nici o bucurie, pentru că deși are aerul că se dă liber, prin alegere și impuls, ea nu cedează iubirii adevărate, ci interesului calculat și aceloraș scopuri egoiste care au făcut-o să adopte profesiunea de scriitoare, căreia îi subordonează totul. De aceia nu va avea decât satisfacții bănești sau de vanitate. Amorul și arta cer dezinteresare și oferă fericirea, altfel decât cu acest preț.

„COMERȚUL FORESTIER"

SOCIETATE ANONIMĂ ROMÂNA

IAȘI -- Sediul central str. Ștefan cel Mare 4

(la Banca Româno-Franceză)

Depozit de Cherestea

EN-GROS și EN-DETAIL

STRADA UZINEI No. 23

(vad comercial de cherestea de zeci de ani)

Bogat asortat cu tot felul de materiale lemnoase, servind prompt extrem conștiincios și cu prețuri mai eftine ca oriunde.

Facem mari înlesniri de plată fără nici o dobândă.

Banca Româno-Franceză

Societate Anonimă

Capital și Rezerve Lei 10.500.000

IAȘI,—strada Ștefan cel Mare No. 4

Se ocupă cu tot felul de operațiuni de Bancă.

Scontează portofoliu comercial cu dobânzi convenabile, deschide **credite în cont curent**, acordă avansuri **pe mărfuri finanțează și participă la afaceri comerciale.**

Face lombard pe titluri.

Emite acreditive, scrisori de plată, cecuri, în condițiunile cele mai avantajoase (**comision 1‰ — unu la mie**— asupra București, **2‰ — două la mie** — asupra celorlalte orașe importante din întreagă țară).

Cumpără și vinde efecte publice, acțiuni și cupoane.

Face vinculațiuni.

Primește spre încasare efecte locale și asupra tuturor orașelor din țară cu un **comision 1‰ (una la mie)** pentru efectele din localitate și **2—3‰ (două până la trei la mie)** pentru celelalte localități importante din întreaga țară.

Primește bani spre fructificare plătind:

La **carnete de economie 12%** (douăsprezece la sută) dobândă anuală.

La depuneri pe **termen** de 3 luni **14%** (patrusprezece la sută) dobândă anuală.

La depuneri pe **termen** de 6 luni **15%** (cincisprezece la sută) dobândă anuală

La depuneri pe termen de un an **16%** (șasesprezece la sută (dobândă anuală.

Secție de Agentură, Comision, Consignațiuni și Asigurări

HAINE GATA pentru BARBAȚI BAEȚI ȘI COPII

calități superioare și croială modernă, întrecând cele de Comandă, se poate obține numai la

MAGAZINUL UNIVERSAL „RATA"

IAȘI — strada Gh. Mârzescu 34 — IAȘI

Având un *Raion* special de *Ștofe străine* cu metru precum și Mantile de Cauciuc pentru Barbați și Dame. Un *Raion* special de Manufactură, Matăsuri pentru rochii și mantouri, Lenajuri, Chifoane, Zefiruri, Lingerie, Galanterie, Pălării, etc. Un *Raion* special de Încălțăminte pentru Domni și Doamne, *Mobile, Oglinzi, Pendule* etc.

SE VINDE CU PREȚURI AVANTAJOASE

PLATIBILE IN RATE LUNARE

Cura cu Joo

CEA MAI ACTIVĂ ȘI CU FOLOS

SE FACE CU

PROTOIOD

De vânzare în farmacii și Droguerii.

Post durabil

cu LEAFA FOARTE MARE (fix și provizion) oferă o firmă mondială în branșa electrică, domnilor energici, abili la vorbă și sîlitori, cu o mică garanție cari să demonstreze aparate electrice de menaj unei clientele de elită. De oarece instrucțiunile sunt predate gratuit după ultimele metode americane, nu se cere cunoștințe comerciale sau technice, cari însă nu au voe să vânză decât mărfur le noastre pentru orașul Iași și împrejurimi.

Amatorii se vor adresa personal d-lui Braunștein Gherman Hotel Continental orele 9—11 a. m. și 5—7 p. m.

Tribunalul Jud. Iași Secția III-a

Publicație de Vânzare

No. 3003 din 28 Marie 1927

Se încunonoștiințează că Tribunalul Iași, S. III-a com. în urma raportului d-lui Jude Sindic No. 1677 | 927, prin Jurnalul No. 2475 | 927, a autorizat a se scoate din nou în vânzarea publică prin mijlocirea Corpului de Portărel Iași, și în condițiunile Jurnalului anterior, averea falitului Strul Strul, din Iași, Strada Colonel Langa No. 5, compusă din articole de încălțăminte, evaluată de expert la suma de 32.525 lei.

Vânzarea și adjudecarea acestei averi va avea loc în ziua de 9 Martie 1927, ora 2 p. m. la fața locului în Iași Str. Colonel Langa No. 5, începându-se licitația publică de la suma de 32.525 lei, evaluată de expert, cu facultatea D-lui Judecător Sindic, de a o începe și de la o sumă mai mică, sub rezerva omologărei Tribunalului.

Dosar No. 40 | 926 Sind.
Președinte, M. EȘIANU
Portărel, C. P. Manoliu

PIERDUT un ceasuleț de aur de damă cu patru brianțele în fiecare colț câte unul cu brățara din panglică, pierdut între străzile Cuza-Vodă, Alexandri, I. C. Brătianu, Rusească, Lăpușneanu, rog ca găsitorul să-l aducă la D-na Kempinscki Cuza-Vodă 52 pentru care va primi o bună recompensă.

IN URMA incendiului de la Moara Sf. Gheorghe din șoseaua Păcurari-cap, au rămas de vânzare: un motor de gaz 45 H.P., un valț 75 gant, un compresor, una pompă de apă, un auspuf, două butoaie fier, un zeemal, etc. Toate în bună stare. A se adresa str. Speranței No. 8.

DE VANZARE un birou mare de stejar.
A se adresa la ziar.

DE VANZARE o fabrică completă, compusă din 10 mașini pentru tâmplărie mecanică, cu curele, cuțite, accesorii și forța motrică, una locomobilă 10 H.P., se vinde și total și parțial. Eventual se închiriază; preț cât se poate de convenabil. Instalația fiind montată pentru funcțiune, se predă cu probă.

A se adresa Carol Sidor str. Tarmaroc No. 101 Iași.

ANGAJEZ imediat dactilografe (dactilografi) perfecționate cu referințe bune.

Având representanța mașinilor de scris Woodstock, Triumph, Yost, vând în rate cu prețul fabricei, asemene cumpăr și primesc mașini uzate pentru schimb.

Primesc practicante și eleve la învățătură.

Aneta Bucur, Birol de dactilografie din Palatul de Justiție Iași.

Când se mută Prefectura de Județ

D. prefect Axinte și-a exprimat dorința că vrea să serbeze ziua de 10 Mai la Palatul Administrativ, ceace ar însamna că Prefectura să se mute înainte de această zi.

In adevăr lucrările de mutare vor începe zilele acestea.

D. prefect a cerut un număr de vre'o 20 soldați dela d. gen. Zadic, cari vor lucra la mutare.

Până acum s'au pus la dispoziția Prefecturei numai cinci odăi din Palat. Lucrările la celelalte încăperi ale Prefecturei continuă.

Inaugurarea va avea loc după 10 Mai.

Pentru claritatea recepțiilor radiofonice

O intervenție a ieșenilor la Direcția generală a poștelor

De oarece emisiunile radiofonice ale unui post local tulbură auditiile concertelor, un grup de amatori au luat inițiativa de a semna o petiție către Direcțiunea generală a poștelor cerând încetarea acestei stări de lucrnri.

In toate țările civilizate emisiunile telegrafice prin fără fir, sunt făcute în astfel de condiție în cât să nu sufere cu nimic auditiile. Telegraful lucrează pe alte lungimi de undă decât acele obicinuite aparatelor de recepție și în orice caz în oarele în cari nu sunt concerte—adică înainte de 9 seara.

Pe lângă aceasta, trebue să se ție seamă și de împrejurarea că amatorii plătind statului un abonament anual, acesta este obligat să le asigure liniștită întrebuințare a posturilor de recepție și în orice caz să nu o supere cu nimic.

Petiția se află depusă spre semnare la magazinul „RADIOELECTRICA", *str. Lăpușoeanu* No. 40 și va fi expediată imediat ce va conține numărul nedesar de semnături.

Fabrica de confecțiuni

BUCUREȘTI

Calea 13 Septembrie No. 258

Angajează pe timp îndelungat, **croitori**, verificatori, lucrători și ucrătoare la mașini, fete la mână, toți *pentru lucru militar cazon.*

Lucrătorii din provincie găsesc camere de locuit în apropierea fabricei și pe bază de garanție li se avansează costul drumului, locuinței și întreținerei.

Podgoreni și Agricultori

Asigurați-vă contra

GRINDINEI

la Soc.

„Asigurarea Românească"

IAȘI

Str. Lăpușneanu No. 40

Telefon 162

Cereți prospectele, gazeta și calendarul nostru ce vi se trimite gratuit la cerere sau chemați-ne printr'o cartă postală, venim la domiciliul Dv. pentru a vă da informațiuni.

Magazinul cu Jucării și Muzică

CHITARA

S'a mutat din str. Lăpușneanu în str. V. Alexandri

vis-a-vis de Primărie

Mare asortiment de Gramofoane și plăci pentru gramofoane

SALON DE MODE

Ședința Bursei din Iași

O acțiune în contra taxei de timbru la procedurile în fața Camerei Arbitrale

Ieri dimineață a avut loc în sala Camerei de Comerț ședința Comitetului Bursei de Comerț sub președința d-lui M. Wachtel.

Au participat d-nii I. Botez, I. Criveanu directorul Băncei Iașilor, Fred Șaraga, P. Ghinsberg și Herțemberg.

După admiterea unui mare număr de comercianți în Corporația Bursei, Comitetul a fixat cota cotizațiilor, după importanța Comerțului și capitalul investit.

S'a numit apoi o comisiune compusă din d-nii Criveanu, Șaraga și Ghinsberg, care să întocmească un regulament interior al bursei de cereale și mărfuri.

Aceiași comisiune va întocmi și un regulament pentru reglementarea uzuanțelor comerciale pe piața Iașului.

Comisiunea numită a hotărât să ia contact cu reprezentanții categoriilor direct interesate, mai ales în a doua chestiune: judecarea diferendelor dintre negustori la Camera Arbitrală.

De altă parte noua lege a timbrului impune pentru prima dată taxe de timbru la procedura în fața Camerei Arbitrale.

Intrucât prin asemenea taxe se aduce o stânjenire, acestei instanțe de judecată rapidă a diferendelor comerciale, Comitetul Bursei a decis să se întreprindă o acțiune a tuturor Burselor de țară, pentru scutirea definitivă de taxe de procedură, așa cum de altfel a fost și până acum.

Ședința a luat sfârșit la orele 1 p. m. L. PL.

Un mare furt în str. Sărărie

Locuința unui profesor complect devalizată

Un mare furt s'a săvârșit în str. Sărărie.

D. prof. Miron Dimitriu dela Seminarul Veniamin, întorcându-se ieri din vacanță, a constatat că în lipsa lui, locuința a fost complect devalizată. Necunoscuți au deschis ușile cu chei falșe și au furat covoarele, toată lengeria, au spart un saltar în care se aflau bani, etc.

Comisia 3, a deschis o anchetă.

Ședința Sfatului Negustoresc

O mișcare negustorească în contra legei speculei

Ieri dimineață s'a întrunit comitetul Sfatului Negustoresc sub președința d-lui senator I. Botez președintele Sfatului.

In urma discuțiilor la cara au participat d-nii Botez, Fred Șaraga, Georgescu, Lupu, B. Kaufman etc. s'a hotărât organizarea unei mari mișcări negustorești pentru suprimarea legei speculei.

Deasemenea s'a hotărât ca Sfatul Negustoresc să înainteze Ministerului de Finanțe un memoriu prin care să se formuleze un deziderat pentru evitarea marilor inconveniente create comerțului prin intrarea în vigoare a noului tarif vamal pe ziua de 24 April crt.

S'a mai hotărât participarea Sfatului Negustoresc-Iași prin delegațiunea compusă din d-nii I. Botez, Fred Șaraga, Em. Lupu, D. Hertzemberg, B. Kaufman, Em. Marcovici, Goldstein și alții, la banchetul pe care negustorimea din toată țara îl organizează în onoarea d-lui M. Manoilescu, subsecretar de stat la Finanțe, care a adus la îndeplinire marea dorință a negustorimei din toată țara: desființarea impozitului pe cifra de afaceri.

x D. Stanislav Dumbrăveschi din str. Zugravilor 50, la reclamat că necunoscuți spărgând un geam, au pătruns în salon unde furând un saltar, au furat 3500

Programul vizitei oaspeților olandeji

Comitetul pentru primirea la Iași a oaspeților olandeji compus din d-nit P. Bodan, rectorul Universității, N. Petrea, primarul municipiului, I. Axinte, prefectul Județului, prof. Șerban și prefectul poliției, întrunindu-se a stabilit următorul program:

Marți 17 Mai. Ora 8 a. m. recepția în gară, prezentări, cuvânt de bun sosit din partea primarului

8.30 încartiurer oaspeților la particulari.

10 a. m. Participarea la serviciul divin de la Mitropolie. 11.30. Vizitarea Bisericilor Trei Erachi și Sf. Neculai, Palatul de Justiție, Biserica Golia, Teatrul Național și Muzeul de Antichități.

Orele 1—3 Dejunul.

Ora 3 recepția oficială la Universitate.

Vizitarea Universității și a Facultății de Medicină. Orele 5—7. Serbare la Școala Normală cu muzică și dansuri naționale.

Orele 9 seara.—Banchetul oficial dat de primărie.

Mercuri 18 Mai.

Orele 10 a. m. Pornirea din Piața Unirei într'o excursie la Cetățuia.

12 a. m. Dejunul.

Cu trenul de 1.20 oaspeții olandeji vor părăsi Iașul, plecând spre București.

INFORMAȚII

x Mercuri 4 Mai se'ntrunesc ofițerii de rezervă la ora 6 p. m. la Primărie (Biroul Parcelelor). Va lua parte Dl. Dr. Enășescu. Membrii sunt rugați a veni în număr mare.

x Se aduce la cunoștința publică, că toate cererile ce se adresează Institutiunei Sf. Spiridon, trebuesc să fie timbrate; contrar nu li se va da curs.

x Lăptarul Leizer Leibovici din str. Dancinescu 12 a reclamat că de pe șesul Morei de Vânt i s'a furat un cal.

x D. Arnold Brocin r, re roagă să desmințim știrea dată de un ziar cum că ar fi făcut vre'o afacere de orice natură cu d. prof. Corneliu Șumuleanu.

x *Economice.*— Fabrica „Zimca" din Piatra N. a intrat în proprietatea Societății „Ripiceni" — care a delegat pe d. I. Sulciner cu conducerea fabricei.

— Marile fabrici „Eichler", încheie bilanțul pe 1926 cu o pierdere de circa 3 milioane lei. Pierderea se explică prin faptul că numita societate a avut de suportat pe anul 1926 dobânzi de peste 7 milioane.

— „Oficiul Petrolifer" a ratificat cooptarea d-lui Solo Clecner ca membru în consiliul de administrație.

x *Hoții de cai la lucru.*— O bandă de hoți de cai a dat Sâmbătă două lovituri în jud. Iași.

Hoții au furat doi cai ai locuitorului Th. Vlădănescu din Podul Ilose, și alți doi cai proprietatea gospodarului P. I. Putină din com. Ungheni.

x In ședința de astăzi, Consiliul de război a amânat— din lipsă de martori—procesul pentru sustrageri și falșuri intentat d-lor It. Ionescu și plutonier Balan din Reg. 5 artilerie grea

x *Consiliul Eparhial*— Mâine dimineața la orele 10 se întrunește la Mitropolia Moldovei, consiliul eparhial plenar.

Va prezida I. P. S. S. Mitropolitul Pimen.

Se vor discuta diferite chestiuni în legătură cu bunul mers al bisericii, apoi se vor face câteva numiri de preoți.

x D. dr. Veiselberg simpaticul medic al spitalului „Dr. Gheorghe", care se afla grav bolnav. se găsește scăpat de orice primejdie și curând va poatea relua ocupațiunile.

x Concursul pentru catedrele de trompetă și trombon, de la Conservatorul de muzică, va continua la 16 Mai, când se va ține proba practică.

x D. Grig. Ghica-Deleni, s'a plâns că necunoscuți iau furat din grădina casei din Str. Carol, o masă și 2 scaune de fer.

ULTIMA ORA

RUSIA RIDICA BOICOTUL CONTRA ELVEȚIEI

Participarea Sovietelor la coferința economică

Berlin 2.—Din Moscova se anunță că guvernul sovietelor a râdicat boicotul contra Elveției.

*

Geneva 2.—Litvinov a anunțat oficial secretariatul Ligii Națiunilor că în urma aplanăcii diferendului cu Elveția, sovietele au posibilitatea să dea concursul la tconferința economică internațională.

D. Litvinov anunță sosirea unei delegații sovietice compusă din 14 membri.

*

Berlin 2.—Din Riga se anunță că delegația sovietică la conferința din Geneva a primit instrucțiuni să nu îngădue discuții asupra monopolului comerțului extern.

Socialiștii din București SERBĂTORESC 1 MAI

iar comuniștii fac scandal

București 2.— Socialiștii au sărbătorit ziua de 1 Maiu printr'o întrunire la clubul din str. Sf. Ionică 10.

D. avocat *Titel Petrescu* a vorbit despre însemnătatea zilei, arătând că de 1 Maiu toată muncitorimea manifestează pentru revendicările de clasă. D. Petrescu a terminat, făcând apel la organizare.

D. *Auagnoste* a vorbit despre internaționalismul lui 1 Maiu și a îndemnat tineretul să susție propaganda socialistă.

D. *Mirescu* a cerut unirea tuturor muncitorilor.

D. *G. Popovici* a început prin a spune că anul expirat a fost un an de înfrângeri pentru muncitori.

In acest moment, un grup de comuniști aflați în sală, au început să suiduiască și să facă scandal, cerând să vorbească comunistul Imre Aladar. Intervenind poliția și jandarmii, comuniștii au fost evacuați din sală.

D. Popovici și-a continuat cuvântarea, iar întrunirea s'a terminat în liniște.

După amiază a urmat o petrecere câmpenească în parcul „Veseliei".

Șansele împrumutului anglo-american pentru România

Germanii despre situația leului

Berlin 2. — „Tagliche Rundschau" publică un articol despre stabilizarea leului și arată că actuala urcare a leului este în mare parte reală și se datorește îmbunătățirii vieții economice și financiare a Romîniei, consolidării datoriilor interne și externe și restrîngerii circulației fiduciare.

Cursul leului este bine asigurat. Cele 21 miliarde aflate în circulație sunt bine acoperite prin 9 miliarde polițe comerciale, 6 miliarde asigurări concrete și peste 500 milioane lei aur (deși o parte evacuați în Rusia).

In această situație, negocierile pentru încheerea unui împrumut anglo-american vor ajunge la un rezultat favorabil.

Dezastrul crește în Statele-Unite

Președintele Coolidge la fața locului

Londra 2.- Președintele Coolidge pleacă în regiunile inundate de fluviul Missisipi pentru a inspecta lucrările de salvare și-a organiza opera de ajutor.

Catastrofa ia proporții tot mai mari. Apa revărsată s'a unit cu valea râului Arkansas și până la orașul Luiziana. Alte două orașe au fost inundate

Fixarea noilor chirii

Constituirea comisiei arbitrale — Modul de lucru

Comisiunea arbitrală de pe lângă Curtea de Apel din Iași a fost constituită.

Președintele comisiunei este d. consilier Eug. Petit, iar membri d. președinte Eșianu și d. administrator financiar Chirilă.

Cu începere de astăzi președintele va primi cererile pentru fixarea sporului, — ATUNCI CAND PROPRIETARII NU SE ÎNȚELEG PPIN BUNĂ ÎNVOIALA CU CHIRIAȘII— în fiecare zi de la 1 p. m. până la 4 p. m., la secția 1-a a Curței de Apel.

Reclamanții proprietari vor depune odată cu cererile și recipisa Administrației financiare constatând plata taxei de 5 la sută asupra sporului anual pretins.

Cererile se fac în dublu exemplar, având anexate actele în copii certificate.

Termenele se vor fixa în maximum 15 zile, iar judecata lor va avea loc în sala de ședință a secției I a tribunalului Iași.

Toate cererile trebuesc introduse în termin de 60 zile de la promulgarea legei.

Chiriașul poate și el face cerere, fără plata vre-unei taxe, atunci când nu poate stabili care era chiria reală la 6 Mai 1914.

Banchet în onoarea d-lui ministru Văleanu

București 2.—In sala de credit a poștei a avut loc aseară un banchet de 1000 tacâmuri în onoarea d-lui general Văleanu, ministrul comunicațiilor, cu ocazia votării legii pentru autonomia poștei. Banchetul a fost organizat de corpul P.T.T. cu delegațiuni din toată țara.

D. gen. *Văleanu* a închinat pentru M. S. Regele.

D. *Papacostea* director general P.T.T. spune că prin legea de autonomie s'a scos influența politică din poștă.

Mai vorbesc d-nii inspectori M. Ioan, Vasilescu-Temișoara, Ilie Ionescu, C. Alevra, ziaristul Em. Cinceanu etc.

La urmă, d. general Văleanu spune că Dumnezeu i-a luat singurul copil, dar în schimb i-a dat 40.000 de copii, funcționari poștali. Spune că a intrat în politică pentru a face bine țării.

NEGUSTORII MULȚUMESC D-LUI MANOILESCU

pentru suprimarea impozitului pe cifra de afaceri

București 2.—In sala „Dacia" a avut loc eri dimineață un meeting negustoresc pentru sărbătorirea d-lui Mihai Manoilescu sub-secretar de stat, datorită căruia s'a desființat impozitul pe cifra de afaceri.

Au vorbit d-nii deputat Argeșiu, Nae Butnaru, Temistocle Alexandru etc.

S'a votat o moțiune prin care se aduc mulțumiri d-lui Manoilescu și se hotărește a se organiza un banchet în onoarea d-sale. Prin moțiune se mai cere suprimarea legii contra speculei.

Centrala telefonică automată

București 2.— Eri după amiază s'a inaugurat centrala automată telefonică. Au participat miniștrii Văleanu, Meisner și Trancu-Iași, și Papacostea director general P. T. T. Slujba religioasă a fost oficiată de arhimandritul Scriban. Apoi s'au vizitat instalațiunile.

Misterioasă sinucidere

din Tg. Cucului

Ieri dimineață la orele 11, în grajdul hanului Ștefănești, din str. Elena Doamnă, a fost găsit spânzurat un om.

S'a înștiințat imediat poliția.

La fața locului au sosit d. procuror Cațichi, dr. Iamandi, și comisar N. Căpriță, șeful circomscripției IV.

Sinucigașul a fost găsit în colțul grajdului, având încă frânghia la gât.

S'au început de îndată cercetări spre a se stabili indentitatea sinucisului, însă nu s'a găsit nici un indiciu.

După haine pare a fi un muncitor ; însă străin de localitate, probabil basarabean.

Sinucigașul pare a fi în etate de 45—50 ani.

Mai mulți muncitori aduși pentru informații, n'au putut da nici o lămurire, cel sinucis fiind-le necunoscut.

Din ordinul d-lui prim procuror Cațichi, cadavrul a fost transportat la morga spitalului Sf. Spiridon.

D. comisar Căpriță continuă cercetările. **REP.**

Justiția germană și Societățile naționaliste

Berlin 2.—Curtea supremă de justiție din Leipzig a anulat decretul guvernului Prusian prin care se interzicea funcționarea clubului sportiv „Olimpia".

In schimb a admis decretul pentru dizolvarea societății „Wiking" care funcționa clandestin.

Ofensivă spaniolă în Maroc

Paris 2. — Un comunicat oficial din Madrid anunță că spaniolii din Maroc, au început cu succes ofensiva preparată de câteva luni, contra unor grupuri rebele.

Acțiunea se desfășoară cu deplin succes.

Conferință feroviară

Germano-Bulgară

Berlin (Ceps). — La Muenchen a avut loc o conferință feroviară germano-bulgară, la care au participat și reprezentanții căilor ferate austriace, ungare și cehoslovace.

Tratativele au avut rezultate favorabile și se crede că la începutul verii vor fi inaugurate transporturi directe între Germania și Bulgaria.

x Delegația permanentă, în ședința de Sâmbătă seara, a dat în antrepriză cooperativei „Hărnicia", construire a 65 căruțe pentru ridicatul gunoiului. Costul unei căruțe e de 10.000 lei.

ANNA IȚIC
SAMOIL L. RUDIC
logodiți
Iași, Mai 1927
In locul ori cărei alte înștiințări.

FRIDA FRIEDMAN
LEON ABRAMOVICI
logodiți
Iași, 1 Mai 1927
In locul oricărei alte înștiințări.

1 MAI

IN STRĂINĂTATE

Paris 2.— Ziua de 1 Mai a trecut în liniște completă.

Serviciile publice au funcționat normal, cu excepția taximetrelor care n'au circulat.

Comuniștii au ținut întruniri fără incidente.

•

Viena 2.— Intâiu Mai a fost sărbătorit în liniște. Socialiștii au ținut meetinguri și au organizat cortegii.

•

Budapesta 2.— Ziua de 1 Mai a trecut în liniște.

•

Berlin 2.—Cu prilejul zilei de 1 Mai muncitorii au ținut întruniri, manifestând pentru ziua de lucru de opt ore. Nu s'au înregistrat incidente.

Negustorii engleji

cer liberul-schimb

Londra 2.— In conferința Camerelor de Comerț s'a votat o rezoluție prin care se cere guvernului să înlăture cât mai curând barierele vamale. Soliditatea imperiului Britanic nu se poate menține decât prin liber schimbism.

Legea engleză

contra sindicatelor

Londra 2.— Astăzi se depune în Parlament legea tradeunionurilor. Guvernul va introduce un amendament prin care locoutorilor vor fi tratate la fel cu grevele.

INFORMAȚII

x Sâmbătă 30 April la ora 6 p. m. s'a celebrat în salonul Primăriei căsătoria civilă a d-lui doctor C-tin Bulău intern al Spitalului Sf. Spiridon și Medic al Corporației locale, cu d-ra Margareta Trancu nepoata d-lui Ministru al Muncii.

Martori au fost d. Gh. Ciurea inspector reg. 8 Iași și d. dr. Adrian Scutaru.

x Pe str. Eternității, un sergent de poliție a arestat un soldat de la grupul 1 aviație D-tru A Nicolăesei, care avea asupra lui 10758 lei.

Soldatul a fost înaintat Comenduirei spre a se stabili proveniența banilor.

x **Incendii în județ.**—Sâmbătă seara au ars complect gospodăriile locuitorilor Andrei Parseni—Popești, și Catinca Panaite—Uricani.

Incendiile au luat naștere din neglijență.

x Dl. profesor Ioan Constantinescu va desvolta la clubul liberal-național mîne, Marți, la ora 7 seara, conferința sa despre Clasificarea cerealelor. Pot lua parte și persoanele străine.

PIANO de concert „Bösendorffer", placa de metal, în perfectă stare, se vinde de ocazie.
A se adresa str. Neculai Gane No. 6, între orele 12—3.

INSPECTOR DE ASIGURARE se caută de către „Asigurarea Românească" Iași, str. Lăpușneanu 40.

DE VANZARE casele din str. Speranței 8, lângă liceul Internat. Se pot vedea între orele 2—5 p. m.

ECOURI

Face cunoscut Onoratei mele clientele că am desfăcut asociația cu fostul meu tovarăș, sub emblema „Damian" și am modificat emblema magazinului meu care de azi înainte va fi „Damino".

Rog a nu se confunda și a mă onora cu aceiași încredere ca până acum, asigurând distinsa mea clientelă că va fi servită în mod ireproșabil.

Vizitați magazinul *„Damino"* str. Cuza-Vodă 75 în acelaș local de mai înainte.

Proprietar: Jean Wolff.

— **Intreprinderile Forestiere** S. *Weisman* șoseaua Moara de foc 24-26, vinde manele rotunde pentru garduri cu 1¹⁰ .kg

Milionar într'o zi

dând numai 100 lei

Vreți să vă îmbogățiți ? Cumpărați o Obligațiune cu lozuri București, în valoare nominală de 100 lei care are trei trageri anuale (Ianuarie, Mai, Septembrie). La 1 Mai are loc o tragere cu un câștig principal de

UN MILION

apoi de 100.000—50.000 lei etc.

Afară de aceste câștiguri Obligația are cupoane de procente semestriala și fiecare bon trebuie să fie amortizat. *Paguba exclusă — Procente sigure și Câștiguri de milioane.*

S. HEIFLER, Casă de schimb, strada Ștefan cel Mare colț cu strada Gh. Mârzescu, (împreună cu ceasornicăria Tischler).

De vânzare bilete p. loteria sinistraților.

CAMERA MOBILATA, modestă caut.
A se adresa la Ad-ția ziarului „Opinia".

DENTISTUL
Fr. Grünberg
după o practică îndelungată și-a deschis institutul dentar
Strada Cuza Vodă No. 1
(vis-a-vis de Farmacia Jelea Halta Sărărie)
Execută toate lucrările de proteză și chirurgie dentară
Prețuri moderate
Consult. 9—1 și 3—7

DOCTOR
Tr. Mihailescu
asistent universitar
chirurg secundar gynecolog la spit. Maternitatea
BOLI DE FEMEI, GENITO-URINARE-SIFILIS
Str. Lăpușneanu No. 18, etaj
Telefon No. 164
Consult. 1—3

DOCTORUL
R. Damsker
Str. Cismăriei 17
(Piața Halei)
Consultă zilnic :
MEDICINĂ INTERNA
Genito- Urinare, Sifilis

DOCTOR
L. HEITEL
MAMOȘ
De la clinicile din Berlin, Viena Frankfurt
Boli de femei și nașteri
Str. Săulescu 2 (alături de Biserica Talparari)
Consultațiuni 3—6 p. m.
Pentru săraci gratis zilnic.

FABRICA de CHERESTEA
„RAIUL"
Șoseaua Națională No. 85
Vinde diverse materiale uscate de stejar, frasin, fag, ulm și tei.
Primește comenzi speciale și bușteni spre tăere.

INTREPRINDERILE FORESTIERE
S. WEISMAN
FABRICA de CHERESTEA
Șos. Moara de foc No, 24—26
Vinde rumegătură de tei și araci pentru viticultură, tot felul de material lemnos, rotund și fasonat, stejar, frasin, ulm, cireș, tei și plop pentru construcții, lemnărie pentru rotărie, lătănoaie, manele rotunde pentru garduri, cât și resturi de la scânduri pentru foc.

Țuică de Buzău
și
Rachiu de Drojdie, Tescovină
și din vin, de calitate superioară, vinde cu prețuri avantajoase NUMAI EN-GROS
Distileria de Liqueruri „DELICIA"
IAȘI, Str. Capela Armeană No. 2.
N. B. Facem expedițiuni și în provincie.

BECURI
electrice, noul voltaj
cele mai solide, cele mai rezistente, din fabricile cele mai renumite: **Philips, Osram, Tungsram, Mazda Ferrowatt, Orion**, etc. mărci garantate, cumpărați mai eftin ca oriunde numai la Depozitul general
Zaharia Weiss
Piața Unirei

ȘTIRI DIN ȚARĂ ȘI STRĂINĂTATE

LEGEA PENTRU MODIFICAREA IMPOZITULUI

PE LUX ȘI CIFRA DE AFACERI

Iată textul legii pentru modificarea impozitului pe lux și cifra de afaceri, publicată în Monitorul Oficial No. 93 din 30 April:

*

Art. 1.— Sunt supuse unui impozit pe lux și cifra de afaceri, în condițiunile legii de față:

a) Toate produsele și materiile prime puse în circulație în țară, fie că sunt importate, fie că sunt produse în țară, afară de materiile prime enumerate în anexata listă C;

b) Toate produsele exportate.

Impunerea importului și a producției interne

Art. 2.— Pentru aplicarea impozitului prevăzut în legea de față, toate produsele așa cum sunt specificate prin nomenclatura tarifului vamal de import, actual sau viitor, se împart în trei categorii:

a) Produsele de lux, enumerate în anexata listă A, cari vor fi supuse la plata unui impozit de 15 la sută din valoarea lor mijlocie;

b) Produsele de lux enumerate în anexata listă B, cari vor fi supuse la plata unui impozit de 10 la sută din valoarea lor mijlocie;

c) Produsele comune ce nu sunt cuprinse nici în lista A, nici în lista C, cari vor fi supuse la plata unui impozit de 2 la sută din valoarea lor mijlocie.

In această categorie intră prin excepțiune dela lista A parfumurile, apa de Colonie și apele de toaletă, precum și licqueururile fabricate în țară cu spirt taxat cu 20 la sută ad-valorem în baza legii pentru majorarea taxelor pe băuturi spirtoase.

Impunerea exportului

Art. 3.— Toate produsele exportate vor fi supuse în momentul ieșirii lor din țară la plata unui impozit de 1 la sută din valoarea lor mijlocie.

Scutiri de impozit

Art. 4. — Se scutesc de plata impozitului de 2 la sută toate materiile prime enumerate în anexata listă C, fie că sunt importate, fie că sunt produse în țară.

Cuantumul impozitului

Art. 5. — Toate produsele de lux, enumărate în anexata listă A, fie că sunt produse în țară, fie că sunt importate, vor fi supuse la plata de 15 ori taxa prevăzută în tariful unitar.

Art. 6. — Toate produsele de lux, enumerate în anexata listă B, fie că sunt produse în țară, fie că sunt importate, vor fi supuse la plata de 10 ori taxa prevăzută în tariful unitar.

Art. 7.— Toate produsele comune ce nu sunt cuprinse nici în lista A, nici în lista B, nici în lista C, fie că sunt produse în țară, fie că sunt importate, vor fi supuse la plata de 2 ori taxa prevăzută în tariful unitar.

Art. 9.— Toate produsele exportate vor fi supuse fără nici o restricțiune la plata impozitului prevăzut în tariful unitar.

Plata impozitului

Art. 10.— Plata impozitului se va face:

a) Odată cu plata taxelor vamale de import, pentru produsele importate;

b) In cursul lunei următoare expedierii din instalațiunea de producțiune și cel mai târziu până la finele lunei a doua, pentru produsele fabricate în țară;

c) In momentul efectuărei declarațiunii de export, pentru produsele exportate.

Obligațiuni

Art. 11.—Producătorii de mărfuri supuse la plata impozitului de 15 ori, 10 ori, 2 ori și odată plata taxelor prevăzute în tariful impozitului pe lux și cifra de afaceri, sunt obligați ca, pe lângă registrele lor comerciale obligatorii, să țină și un registru special la zi, în care să treacă cantitativ și calitativ, conform nomenclaturii tarifului vamal, produsele fabricate de ei.

Pentru micii producători Ministerul de Finanțe va putea lua pe cale de deciziune în înțelegere cu Ministerul Muncei, orice măsuri privitoare la felul de așezare și încasare a impozitului de față.

Contravenții și sancțiuni

Art. 12.— a) Cei ce nu țin registrul special, după regulele ce se vor stabili și publica de Ministerul de Finanțe în „Monitorul Oficial", vor fi amendați cu 1000—10.000 lei;

b) Cei ce nu plătesc impozitul la termenele fixate de lege, vor fi supuși la o majorare până la 50 la sută din impozitul datorat;

c) Cei ce nu trec în registrul special datele reale ale operațiunilor ce fac, vor fi amendați cu întreitul impozitului sustras.

Art. 13.— In caz de recidivă în cursul unui aceluiaș an se va aplica îndoitul amenzilor prevăzute de art. 12.

Constatarea contravențiunilor

Căile de atac

Art. 14.— Constatarea contravențiunilor se va face prin proces-verbale încheiate în fața părții sau a mandatarului său de către organele fiscale ale Ministerului de Finanțe.

Art. 15.— Procesele-verbale de contravenție se vor aproba în fiecare capitală de județ de un comitet compus dintr'un delegat al Ministerului de Finanțe al Ministerul de Industrie și Comerț și al Camerei de Comerț, comitet care va lua cunoștință în prealabil de întâmpinările scrise pe cari contravenientul le-ar depune în termen de 10 zile dela data procesului-verbal de constatarea contravențiunii.

Aceste procese-verbale, aprobate de comitet, devin executorii după ce vor fi comunicate părților, conform dispozițiunilor art. 98 din legea contribuțiunilor directe.

Art. 16.— In termen de 20 zile dela comunicare, contribuabilul va putea face apel la tribunalul locului unde s'a săvârșit contravenția.

Apelul nu suspendă executarea decât în ceeace privește amenda, nu și în ceeace privește impozitul sustras. Cererea de apel trebuie să cuprindă, sub pedeapsă de nulitate, alegerea de domiciliu în orașul de reședință al tribunalului.

Prezența părții în instanță acoperă nulitatea de mai sus.

Motivele de apel vor fi depuse, cel puțin 3 zile înainte de ziua fixată pentru judecată.

Tribunalele nu vor putea să micșoreze amenzile, întrucât sînt întemeiate pe dispozițiunele legii nici să scuze pe contravenient pentru eroare sau lipsă de intențiune frauduloasă.

Hotărârea tribunalului se dă fără drept de opoziție.

In termen de 20 zile de la pronunțarea tribunalului ori la comunicare, în caz că s'a dat lipsă, se va putea face recurs la Curtea de apel din circumscripția căreia se află tribunalul.

Hotărârea dată e fără opoziție.

Art. 17.—Aceste impozite se vor administra de Ministerul de Finanțe, direcția contribuțiunilor.

Art. 18.— Orice dispozițiune de legi, regulamente sau decrete, contrarii dispozițiunilor legii de față, sunt și rămânînd abrogate.

Art. 19.—Legea de față intră în vigoare cu începere de la 1 Mai 1927.

---

x Azi încep examenele de capacitate probele scrise ale magistraților. Sunt înscriși 143 de candidați.

† Arhimandritul Silvestru Morărașu

(Continuarea din pag. I-a)

cut caz în viață. A fost un tată model, căci de tânăr rămânând văduv, a crescut singur copiii, sporind cu grijile și cu dragostea către dânșii pentru ca ei să nu simtă din cale afară de mult lipsa inimei de mamă.

Era un om modest, răbdător, iertător, bun și blând. El s'a pătruns de cuvintele Mîntuitorului: *„Invățați-vă de la mine, căci sunt blând și smerit cu inima"*. Cu aceste calități fiind înzestrat, el nu putea să aibă dușmani. In chilia modestă încinsă de brazi din dosul Mitropoliei, adesea îl găsiam meditând ca un pustnic între cărțile lui dragi, la care el ținea ca la niște adevărați prieteni...

Ros de un cancer nemilos, el se stinge la vrâsta de 61 de ani.

Cu arhimandritul Morărașu biserica pierde pe un slujitor devotat al ei, iar noi preoții, pe un coleg sincer în care era întrupată bunătatea și cuviosia.

Și când în mijlocul unei mari mulțimi, trupul său neînsuflețit a fost pogorât în groapă— de față fiind și I. P. S. Mitropolit Pimen— într'un aier cald de primăvară, sub un cer albastru, cu pomii din cimitir înfloriți, am văzut atâția cu ochii înlăcrămați în fața mormântului său. Facă-l Domnul părtaș de bucuria alesilor săi.,

PR. N. HODOROABĂ

Cum s'a sărbătorit 1 Mai la Iași

Intruniri în pădurea de la Repedea și Cimitire

Sindicatele Muncitorești, și secțiunea socialistă obținuseră permisie din partea Prefecturei de Poliție de a ține câte o întrunire publică cu prilejul zilei de 1 Mai.

Sindicatele au convocat o întrunire pentru ieri dimineață în sala Langa, iar secțiunea socialistă la Casa Poporului din Socola.

*

Intre timp Ministerul de Interne a comunicat Prefecturei de Poliție că în cazul când muncitorii lansează manifeste de 1 Mai, să li se oprească întrunirile.

Sâmbătă muncitorii au lansat manifeste prin care invită muncitorimea la serbarea zilei de 1 Mai.

Atâta a așteptat poliția. A confiscat manifestele, iar ieri dimineață când muncitorii veneau la întruniri, au găsit atât în Langa cât și în Socola, armată și agenți de poliție, care le-au interzis să se apropie de săile de întruniri.

Făcându-se intervenții la Prefectul Poliției întrunirea socialistă a avut loc la casa Poporului.

Au vorbit d-nii Virgil Ionescu, Rubinsaft și Gheler.

*

Muncitorii fiind opriți de a se întruni în localul lor, s'au retras în pădurea de la Repedea unde a avut loc o adunare. Au vorbit d-nii Ion Niculi, ajutor de primar, Gh. Parfenie, Gh. Popescu și Dori Goldstein.

Corul muncitoresc a cântat câte-va cântece muncitorești, după care a avut loc o producție artistică-literară.

Un alt grup de munctori de la Căile ferate s'a întrunit la cimitirul Sf. Vasile, iar cei de la R. M. S. la cimitirul evresc.

*

Poliția a arestat pe muncitorii Florescu și Neculau.

Seara necunoscuții au spart toate geamurile la sediul sindicatelor.

Sindicatele vor acționa în judecată Ministerul de Interne cerând despăgubiri.

*

După amează a avut loc la grădina Marcoci o serbare câmpenească, organizată de sindicatele muncitorești, dar tot păzită de jandarmi și poliție.

REP.

Adunarea generală

a Camerii de Comerț din Vaslui

Vaslui 2. — Duminică 1 Mai a avut loc în sala „Valea Rahova" adunarea generală a Camerii de Comerț din orașul și județul nostru. Au luat parte— pe lângă comitetul respectiv— un mare număr de comercianți și industriași. Primul a luat cuvântul d-l *Alexandru Isăcescu*, secretarul Camerii care a dat raportul activității pe anul 1926.

D-l *Dumitru Țaicu* președintele Camerii de Comerț, a arătat progresele făcute de Cameră prin crearea Bursei de mărfuri și cereale, înființarea școalei practice de Comerț și diferite intervenții pentru înflorirea și prosperarea comerțului Vaslui an.

Dl. I. *D. Zukerman* într'o cuvântare scurtă și documentată, arată nedreptatea ce se face de către comună aplicând taxa ad-valorem asupra mărfurilor aduse în orașul nostru. Cere grabnica intervenție a Camerii în această chestiune. Se hotărește înființarea unei comisiuni care se va prezenta primarului pentru rezolvarea acestei probleme.

Dl. *Alex. Dimitriu*, protestează vehement contra unora din angrosiștii de vinuri, cari pentru sume minime de două, trei mii lei cer declarări în stare de faliment a micilor comercianți de la țară. Cere ca depozitarii să fie cât se poate de toleranți, încurajând astfel micul comerț.

Se procedează apoi la alegerea unui cenzor prin vot secret.

Este ales d. I. Teodorescu.

Afară de alte chestiuni la ordinea zilei, s'a mai discutat și construirea unui local pentru școala practică de comerț și Camera de Comerț din Vaslui.

Au mai luat cuvântul domnii Cezar Zoller, Ștefănescu, Teodorescu și d. Dumitru Țaicu, care au asigurat negustorimea că toate chestiunile desbătute la această adunare vor fi rezolvate spre binele și dezvoltarea comerțului vasluian.

Adunarea a luat sfârșit la orele 1 p. m.

CIRUS

Intrunire liberală

la Tg. Frumos

Liberalii ieșeni au ținut ieri un congres parțial la Tg. Frumos.

Din Iași au participat d-nii C. Crupenschi, D. Dimitriu, C. Toma, Petru Fântânaru, prof. P. Dragomirescu, Mircea Badareu, Laurențiu Pilat, Xenofon Eraclide, Osvald Racoviță, Colonel Sachelaride, colonel Docman, I. Bantaș, Frătiță, Rusovici, Ceaicovski, Moga, N. Șerban, Manea, Zavilovici, Victor Iamandi, Avocat Codreanu, C. Sătenu, Th. Zippa, Onescu și alți.

In gara Tg. Frumos oaspeți. ieșeni au fost primiți de un mare număr de cetățeni și de săteni, veniți din vre-o 18 sate comune învecinate, cu drapele și muzică Au fost salutați de fruntași liberali d-nii V. Andriescu, fost primar, A. Botez, Iacovachi Deremei și alții.

In grădina d-lui Andriescu, u avut loc întrunirea.

D. D. Dimitriu, șeful sectorului deschide întrunire, recomendând pe d. C. Crupenschi șeful organizației liberale.

Au rostit apoi cuvântări în ordinea următoare, d-nii D. Dimitriu, Iorgu Ciolan. Vasile Crețu, Grigoraș, V. Matei, Andriescu, P. Fântânaru, Laurențiu Pilat, Mircea Badareu, Osvald Racoviță, C. Toma, prof. P. Dragomirescu și Victor Iamandi.

D. *C. Crupenschi* a încheiat seria cuvântărilor, prin un expozeu asupra situației politice.

După întrunire a avut loc un banchet în sala Binder.

---

x Azi se pune în vigoare statutul sindicalizării baroului ieșan pentru actele de notariat.

D. av. Stelică Popescu a fost numit casier general al sindicatului Baroului.

Jurământulunui soldat baptist

Ziarul „Gazeta Dorohoiului" relatează un caz întâmplat la regimentul 29 infanterie.

Soldatul recrut Arhudian Alexandru, originar din Ardeal, a refuzat să depue jurământul pe cruce, pe motiv că este baptist, și că religia lui îl oprește să se închine la chip cioplit, cum ar fi crucea și icoanele.

Toate stăruințele și chiar amenințările au rămas zădarnice. In cele din urmă, s'a admis jurământul „pe conștiință" așa cum a propus recrutul baptist.

Ghionul lui Niculiță

Din Piatra Neamț se anunță că după ce Niculiță a comis atacul asupra d-lui col. Manoliu, au trecut pe șoseaua dintre Galu și Buhalnița, patru comercianți din Piatra care aveau asupra lor două milioane lei, provenite din încasări.

Negustorii au scăpat de jaf.

UN BOLID IN DOLJ

Intr'o după amiază din săptămâna trecută, un bolid a căzut și s'a îngropat pe teritorul comunei Șopot, jud. Dolj.

Căderea corpului ceresc a fost însoțită de o puternică bubuitură care s'a auzit până la 20 km. depărtare.

Un tată-și ucide copilul

din imprudență

Fălticeni.— A făcut o vie impresie în toată împrejurimea, nenorocirea întâmplată în com. Poiana.

Săteanul Const. V. Drăgănescu descărca niște lemne, aduse din pădure.

La un moment dat săteanul aruncând mai cu putere un buștean, acesta a lovit în cap, un fiu al săteanului, Petrică, în etate de 4 ani, omorîndu-l pe loc.

1 Mai la Roman

cu armată pe străzi

Pentru 1 Mai, partidul muncitoresc din Roman, a convocat o mare întrunire în sala cinematografului „Modern".

Spre a se preîntâmpina eventuale dezordini, (?) autoritățile au scos armata pe străzi.

Fiecare pluton avea și o pușcă-mitralieră.

INFORMAȚII

x **Se anunță că, deși starea sănătății M. S. Regelui este bună, Suveranul nu va participa la serbările de 10 Mai, pentru a nu risca o oboseală prea mare.**

x *Din Londra se anunță: în cercurile financiare se vorbește despre iminente tratative pentru realizarea unui împrumut românesc în Anglia.*

Se afirmă însă că un împrumut românesc în Anglia nu va putea fi realizat decât după stabilizarea leului.

x Am anunțat că agenții Brigăzii de Urmărire au arestat pe un oarecare Dumitru Popovici, care comitea escrocherii dându-se drept agent de poliție.

Brigada de Urmărire a primit o telegramă prin care se anunță că Popovici este urmărit pentru escrocherii și de către poliția din Chișinău.

Popovici a fost trimis la urma lui la Calarași.

x D. general Coandă președintele Senatului, a sosit Sâmbătă dimineață în Capitală, venind din Paris. D. Coandă a avut imediat o întrevedere cu d. general Averescu.

x M. S. Regina Maria a plecat Sâmbătă seara la Balcic.

x Joi 5 Mai începe examenul de capacitate ai profesorilor secundari specialitatea filozofiei.

x **Concertul de la 6 Mai.** *In seara zilei de Vineri 6 Mai a. c. va avea loc la Teatrul Național un concert, la care se vor executa piese din: Tartini, Scarlati, Lalo, Beethoven etc, de către d. Mircea Bârsan; la piano mica* **Rodioa Suțu**, *pentru care se dă acest concert, în vederea constituirii unui fond necesar continuării studiilor în străinătate.*

Faptul că d. Mircea Bârsan își dă concursul, este cea mai bună garanție de reușita acestui concert.

Biletele se află depuse la agenția Brașcu și la d. Rudolf Suțu.

x In editura *„Viața Romînească"* a apărut interesantul volum de critică literară **Scriitori români și străini** de G. *Ibrăileanu*. Prețul 100 lei. La toate librăriile.

Cu următorul cuprins:

I. L. Caragiale.—M. Eminescu.— I. Creangă.— Mihail Sadoveanu.— Jean Bart.—G. Coșbuc.— Mihai Codreanu.— Ionel Teodoreanu.—I. I. Mironescu.— Iacob Negruzzi.— Demostene Botez.— Duiliu Zamfirescu.—A. Macedonski.— H. Streitman.— Anatole France.— William James.—Marcel Proust.—Ladislas Reimont.—Max Nordau.—Thomas Hardy.

România
Corpul Portăreilor Trib. Iași
PUBLICAȚIUNE No. 495
Anul 1927, luna Aprilie în 27 zile

Se publică spre cunoștința generală că conform adresei Judecătoriei ocol. I urban Iași No. 7164 | 927 și prin procesul nostru verbal No. 495 | 927 s'a sechestrat veniturile imobilului din Iași str. I. C. Brătianu No. 49 proprietatea d-lui Profesor Vasile Cîneș până la concurența sumei de 25.000 lei cu procente și 1000 lei cheltueli de judecată datorită Băncii Ieșilor din Iași instalându-se ca girante pentru incasarea veniturilor și administrarea imobilului pe Dl. Arthur G. Sion din Iași.

Portărel, C. Gușă

Tribunalul Jud. Iași S-ția III-a
PUBLICAȚIE DE VÂNZARE
No. 3773 din 29 Aprilie 1927

Se încunoștiințează că Tribunalul Iași s. III-a în urma raportului D-lui Jude. Sindic No. 1672 | 927, prin Jurnalul No, 2474 927, a autorizat a se scoate din nou în vânzare prin licitație publică în condițiile jurnalului anterior și prin mijlocirea Corpului de Portărei Iași, averea falitului Iosef Goldenberg, din Iași, Str. Ștefan cel Mare casele Bisericei Catolice, avere compusă din articole de papetărie.

Vânzarea și adjudecarea acestei averi (mărfi), va avea loc în ziua de 11 Mai 1927, la fața locului mai sus indicat, începându-se licitația publică de la suma pe care o va crede d-nul judecător Sindic, și se va vinde cu prețul ce se va oferi de concurenți și sub rezerva omologărei Tribunalului.

Dosar No.
Președinte, M. EȘIANU
Portărel, C. P. Manoliu

Plase de sârmă pentru îngrădit

grădini, locuri virane, cotețe de păsări, etc. etc., după comandă, în orice mărimi, execută prompt

Fabrica I. Marek
Iași, str. Socola 155

„INLESNIREA"
VINDE TOATE IN RATE LUNARE
Iași, Ștefan cel Mare 11, Tel. 362

BIBLIOTECA UNIVERSITĂŢII IAŞI

ANUL XXIII No. 5982 | 3 LEI EXEMPLARUL | MERCURI 4 MAI 1927

ABONAMENTE
Lei 1000 pe un an
„ 500 „ 6 luni
„ 300 „ 3 luni

OPINIA

ZIAR POLITIC COTIDIAN

ANUNCIURI
se primesc la toate
Agenţiile de Publicitate
şi la
Administraţia ziarului
Iaşi—Str. Gh. Mârzescu 17

Degradarea caracterelor

Oricine poate foarte uşor constata următorul fapt în viaţa noastră cetăţenească; puterea critică şi de opoziţie faţă de actele guvernului este în necontenit declin şi tinde să se anuleze complect.

Procesul acesta de disoluţie a forului politic românesc a început cel mult de cincisprezece ani. Până atunci, urmam o linie ascendentă, care tindea la asimilarea fondului intelectual şi sentimental la formele europene introduse pe la mijlocul veacului al nouăsprezecelea. Era libertate deplină. O samavolnicie a guvernului era aspru criticată. Guvernele şi parlamentele aveau oameni capabili de gesturi sincere, care oglindeau o credinţă independentă de calculele de oportunism. Au existat şi la noi guverne care au căzut din cauză că nu le mai sprijineau corpurile legiuitoare. Ziarele puteau adopta o atitudine cât de ostilă guvernului, puteau duce cele mai teribile campanii, fără nici o grijă: nimeni nu se gândea măcar să încerce a l i m i t a libertatea presei

Şi cu toate acestea, lucrurile mergeau admirabil: căile noastre ferate funcţionau perfect şi dădeau excedente; în şcoli se învăţa serios; birourile administrative lucrau cinstit; nu ardeau depozitele; nu dispăreau prizonierii de sub excortă. Toată lumea îşi vedea de treabă în linişte. Libertatea în care se mişcau oamenii era ca aerul curat: îl respiram fără să ne dăm seama şi fără să bănuim ce mare binefacere înseamnă.

Incepem să înţelegem aceasta abia acum, când ideia de libertate s'a descompus şi atmosfera a devenit apăsătoare, irespirabilă, asfixiantă. Odată cu dispariţia libertăţii, s'a degradat şi puterea de critică şi de opoziţie.

Valul reacţionar a început după războiu şi este în creştere. Primul guvern Averescu a intronat pentru întâia oară metodele făţiş despotice. A urmat guvernarea liberală care, deşi a înscris în noua constituţie toate libertăţile esenţiale unui stat democratic, în practică a uzat de mijloace abuzive şi nelegale şi a transformat parlamentul în simplu birou de înregistrare a legilor. In fine, actualul guvern Averescu a desfiinţat aproape complect tradiţiile statornicite timp de cincizeci de ani de viaţă constituţională. Nu mai avem parlament; guvernul conţine un mare număr de generali; armata e amestecată în politică şi'n administraţie. Nu se pot ţine întruniri, nu se poate scrie fără ameninţarea Jilavei. Totul arată ce vertiginos am lunecat spre regimul absolutist.

Din nenorocire, suntem condamnaţi să împlinim drumul până la capăt. Mergem către muţenia absolută. Nimeni nu va mai putea scrie un rând mai aspru la adresa guvernanţilor. Adevărul va rămânea ascuns la cenzură, sau între baionetele jandarmilor. Partidele de opoziţie se îndreaptă şi ele spre o paralizie desăvârşită. N'au mai rămas decât naţional-ţărăniştii cu oarecare veleităţi de opunere, dar nici atitudinea lor nu e bine definită.

Astfel, *despotismul se întronează din zi în zi mai mult*, aducând după sine cea mai teribilă boală morală: *degradarea caracterelor*. Nimeni nu mai îndrăzneşte să ridice glasul, deşi se săvârşesc mai multe samavolnicii ca oricând. Apăsarea sub care trăim necontenit, ne încovoae, ne schilodeşte sufletele. Suferim de o psihoză care va avea urmări tot atât de funeste caşi fanariotismul.

I. L.

BERNARD SHAW
contra cinematografului

Intr'un studiu pe care l-a consacrat „Poeziei Cinematografului", scriitorul André Maurois citează părerile lui *Bernard Shaw* asupra artei cinematografice.

După scriitorul englez, numai artele vorbite sunt arte reale. Cinematograful ar putea, la nevoie să devie o artă, dar cu condiţia să înmulţească subtitlurile... şi să suprime complect imaginele!!

Dar Bernard Shaw intră şi în precizări mai serioase. Faptul de a fi obligaţi să placă unei lumi gigantice, spune Shaw, constrânge pe cinegrafişti să sacrifice mereu în favoarea prostiei. Aceasta a devenit „un atribut aproape necesar al meseriei lor".

Cinematograful este forţat să lucreze pentru o lume care reprezintă aproape nouăzeci şi nouă la sută din populaţia totală a globului. Cum vreţi ca în aceste condiţii, cinematograful să nu fie mediocru?

Bernard Shaw mai observă că, fiind internaţională, o dramă a evului trebuie să prezinte caractere şi psihologii foarte aproximative, căci temperamentele diferitelor popoare sunt foarte diferite unele de altele. Şi citează acest fapt curios: în Japonia, multă vreme, spectatorii nu înţelegeau rostul sărutului final din filmele americane. Se ştie, în adevăr, că sărutul e necunoscut în moravurile nipoane. Văzând pe europeni că se ridică şi părăsesc sala, japonezii se retrăgeau şi ei, convinşi că lipsa de pudoare a unui asemenea gest punea pe fugă pe toţi oamenii bine crescuţi.

„Ofensivă culturală"
cu jandarmi şi stare de asediu

La congresul cultural din Chişinău, d. ministru Petrovici a declarat că armata noastră culturală este împărţită în două: cu schimbul şi permanentă.

Armata cu „schimbul" este formată din toţi intelectualii ce simt în ei chemarea vremurilor de astăzi (adica probabil acei intelectuali care „schimbă" partidele politice după interesele dumnealor... culturale).

Armata permanentă o formează—după spusele d-lui Petrovici—„corpul nostru de învăţători, cel mai calificat să alcătuiască nucleul ofensivei culturale".

D. Petrovici are foarte mare dreptate în ce priveşte pe învăţători. Numai că guvernul s'a ilustrat prin acte izvorite din alte concepţiuni.

Guvernul averescan—şi în genere, toate guvernele de după războiu—n'au luat în Basarabia o ofensivă culturală, ci una pur militară! S'a făcut şi se face în Basarabia o cultură... marţială, ca să zicem aşa. Iar bieţilor învăţători li s'a creiat situaţia de a fi absorbiţi în ofensiva pentru ridicarea salariilor veşnic insuficiente...

D. Petrovici a vorbit frumos la Chişinău şi a emis idei bune. Dar ce folos că guvernul i-a hărăzit un „congres cultural" sub auspiciile d-lui general Râşcanu, cu ghirlănzi de jandarmi şi sub regimul permanent al stării de asediu..!

X.

IN CHINA

Şeful trupelor engleze din Şangai, *generalul Duncan*, şi consulul britanic *Carton*, care conduc operaţiunile pentru paralizarea agitaţiilor comuniste.

Din toată lumea

Şi Pola Negri se mărită. Cunoscuta artistă de cinematograf Pola Negri, abia divorţată de prinţul Domski şi abia consolată de moartea amicului ei Rudolf Valentino, — şi-a găsit un nou mire. E tot un prinţ, dar unul georgian, Sergiu Mdivani şi care se ocupă în America cu comerţul de uleiuri. Prinţul acesta e un bărbat voinic şi frumos, de care Pola Negri s'a amorezat foc. Şi ambii au traversat Oceanul ca să facă nunta în Franţa.

Un frate al prinţului Mdivani e însurat cu Mae Murray, tot o artistă de cinematograf.

*

Vaca electrică! — Progresul tehnic a ajuns până la invenţia originală a unei... vaci electrice!

E vorba de o maşină specială instalată pe un transatlantic englez. In maşină se pune făină lactată, unt şi apă; apoi „vaca" e pusă în mişcare prin electricitate şi se capătă lapte bun şi proaspăt, precum şi smântână excelentă.

*

Femeile aviatoare.— Comisia internaţională de navigaţie aeriană a îngăduit ca şi femeile să poată conduce aeroplanele de pasageri, în cursele regulate.

Femeile-piloţi vor trebui să se supue însă, la fiecare trei luni, la vizita medicală; în timp ce barbaţii-piloţi sunt cercetaţi de medic numai odată la şase luni.

VOCI DIN PUBLIC

Oficialitatea noastră şi pictura

Tendinţele preconizate oficial în pictură prin actualul „Salon" din Bucureşti cu aşa zisa „artă modernă", încep a determina decadenţa artei noastre naţionale.

Mai toţi pictorii şi sculptorii mari ai ţărei, printre care şi mulţi ieşeni s'au revoltat în contra acestei detractări care există astăzi în pictură.

Arta care se pretinde că se face astăzi la noi şi că ar isvorî din sentimentele adevărate ale artistului în momentul conceperei, nu este altceva de cât o imitare palidă a artei ce se practică peste frontieră, o artă de import.

Ca să stee la unison, artiştii tineri imită pornirile bolnăvicioase ale altor popoare în pictură, expunându-ne astăzi pânze lucrate în genuri post-belice, pe cari noi nu le putem înţelege şi nici gusta, şi numite de dânşii „artă modernă": „dataism" „cubism", „futurism" etc...

Şi toate aceste porniri nenorocite sunt conduse de nişte oameni de artă decadentă în jurul cărora mişună o pleiadă de tineri, executatori ai unei arte fără sentiment şi oglinditoare a apucăturelor lor; ei nu caută alta de cât să-şi creeze situaţii... Aceşti „artişti moderni" vor să înlăture tot ce s'a făcut până acum în artă, să-l distrugă pe *Grigorescu*, pe *Dimitriu* pe *Aman* să falşifice tot ce compune caracterul artei unui popor, pentruca apoi să se ridice ei şi să o înlocuiască prin pânzele lipsite de cel mai mic farmec, în care nu este zugrăvită decât concepţia lor sarbedă.

Ne-am lăudat o viaţă întreagă cu pictorii noştrii, şi azi am ajuns să ni se spună că am fost nişte paraziţi în artă.

Artiştii cari continuau arta

(Continuarea în pag. IV-a)

ASPECTE

Amnistia de 10 Mai

Au trecut serbătorile cari pentru credincioşi înseamnă epoca împăcării şi a ertării; glasurile izolate cari au cerut cu acest prilej amnistia, au răsunat în pustiu şi nădejdile celor din fundul ocnelor s'au prăbuşit încă odată alături de blocurile de sare prăbuşite din galerii.

Guvernul nu intenţionează să aducă liniştea în sute de case posomorâte de unde lipseşte capul familiei sau feciorul cel mai mare; guvernul nu se îngrijeşte de mizeria atâtor gospodării pustiite de jale, pe unde cinci ani, douăzeci de ani, o viaţă întreagă, nu se mai întoarce tatăl condamnat pentru că acum un deceniu a rătăcit prin munţi şi a fost făcut prizonier.

Nici condamnaţii politici, judecaţi sub presiunea evenimentelor, nu întrevăd o speranţă de salvare; M. Gh. Bujor şi atâţia muncitori vinovaţi că au răspândit un manifest anodin sau că au ascultat îndemnurile agenţilor provocatori, vor continua să mediteze la Doftana, la Jilava sau la Târguşor, asupra regimului puţin inteligent dar foarte rău al oligarhiei liberale.

Alături de aceştia, condamnaţii pentru credinţă îşi rod şi ei anii tineri între zidurile închisorilor; şi pe undeva, printr'un fund de ocnă, câteva zeci de ţărani au împlinit douăzeci de ani de executare a muncii silnice, pentrucă din Martie 1907 au vrut să se îndeplinească exproprierea pe care Regele a dat-o în 1917, justificându-se astfel că ţărănimea a avut dreptate.

Peste câteva zile se va serba cu fast neobicinuit cincantenarul independenţei. Va fi o zi de serbătoare mare, când gândul tuturor va trebui să se îndrepteze spre dorobanţii din 1877 şi spre feciorii şi nepoţii lor cari au sângerat pe fronturi în 1913 şi în marele răsboiu ca să menţină ceeace au înfăptuit ei acum o jumătate de secol.

Drapelele vor fâlfâi în bătaia soarelui, muzicile vor cânta, noaptea va fi luminată de torţe şi lampioane; decoraţiile vor străluci pe piepturi, altele nouă se vor acorda din belşug, şi va fi peste tot întinsul ţării o ploae de cuvântări entuziaste aşa cum se cuvine să fie.

Să se facă dreptate: în ziua de 10 Mai să se deschidă larg porţile închisorilor ca toţi condamnaţii răsboiului şi ai disensiunilor politice să iasă liberi, ca să-şi dea seama că independenţa este o realitate.

Aşteptăm cu încredere, amnistia generală, pentruca bucuria să poată fi şi ea generală.

G. SPINA

Iorghiştii şi combinaţiile

In „Neamul Românesc" al d-lui Iorga se publică următoarea înştiinţare:

„Conducerea partidului naţional ţine să se ştie că or ce discuţii cu alte partide nu se pot face decât direct, în scris, şi cu garanţiile necesare".

Inţelesul acestor rînduri e destul de străveziu. Partizanii d-lui Iorga, istoviţi de opoziţia permanentă, caută oare care combinaţii în dreapta şi în stînga, cu scopul de a impune şefului.

D. Iorga nu-i potrivnic combinaţiilor, dar vrea să le facă el singur după cum înţelege,—neadmiţînd ca partizanii grăbiţi, să-l preseze şi să-l forţeze mîna.

In pag. III-a
Ultima Oră
telegrafică şi telefonică

Aspectul tragic
al revărsării lui Missisipi

Revărsarea fluviului Missisipi a luat proporţiile unei catastrofe care îndoliază Statele-Unite.

Fluviul revărsat a luat aspectul unui lac imens pe care plutesc case şi cadavre.

La Arkansas City străzile sunt transformate în rîuri, iar oraşul Greenville aproape a dispărut sub apă. Memphisul, fiind situat pe înălţime, a rămas ca o insulă în mijlocul valurilor.

O scenă tragică s'a petrecut la o fermă din Leland. Casa era complect împresurată de apă, când s'a declarat un incendiu. Şi 25 de persoane au trebuit să aleagă între foc şi apă. Au ales apa,... şi s'au înecat.

In Arkansas sunt inundate mai multe milioane de hectare; iar în Illinois regiunea a fost pur şi simplu transformată într'o mare de apă. Din loc în loc mai apar acoperişe de case. Aviatorii raportează că pe alocuri oamenii stau agăţaţi pe acoperişe şi fac semne disperate de ajutor.

Apele înaintează cu 14 Km. pe fiecare zi, şi distrug căile de comunicaţii, telegrafele şi telefoanele. Nu se mai poate şti numărul victimelor şi nu se poate da ajutor eficace. Iar sute de mii de oameni din marele oraş New-Orleans trăesc sub groaza că, până'ntr'o săptămînă, oraşul lor va fi cuprins de valuri.

CRONICA PSIHOLOGICĂ

SOMNUL

de Dr. N. E. IDIERU

Vieaţa noastră pământească se compune din două existenţe deosebite, căci somnul reprezintă o lume aparte. Aproape jumătate din vieaţă ni-o petrecem dormind; prin urmare, dacă nu dăm somnului atenţia cuvenită—şi acesta-i cazul obişnuit — lăsăm, prin aceasta chiar, jumătate din vieaţa noastră în afară de chestiile socotite ca fiind demne de cercetat şi studiat.

Şi mai întâiu vom semnala că s'au găsit savanţi cari cu ton grav şi sentenţios să declare că somnul este un obiceiu inutil, nerod, ba chiar vătămător! Paradoxala lor părere a avut însă cel puţin un rezultat bun, fiindcă a stimulat cercetările, cercetări cari azi permit a stabili că, în condiţiile actuale ale vieţii, somnul este un fapt nu numai normal, dar necesar.

Experienţele făcute asupra animalelor — aceste rude de aproape ale omului în ce priveşte făptura fiziologică—au arătat, că lipsa somnului este suportată cu mult mai greu decât chiar lipsa de hrană. Animalele ţinute flămânde timp de douăzeci de zile şi cari îşi pierduseră jumătate din greutate—au scăpat de moarte.

In schimb, lipsa somnului timp de patru-cinci zile pricinuieşte leziuni interne nereparabile şi cu toată abondenţa hranei, animalul nu întârzie a sucomba.

Experienţa deci justifică astfel proverbul: „cine doarme, mănâncă".

Din cele mai vechi timpuri, China—şi cu ea lumea veche—constatase necesitatea imperioasă a somnului, acărui lipsă era una din formele torturei. Cazurile, foarte rari, de insomnie completă se sfârşesc prin moarte în scurt timp.

Afară doar de un caz unic—o enigmă a medicinei—cazul avocatului rus Bubinov, relatat în ultimul timp de marile cotidiane pariziene, caz tot atât de original, de straniu şi de neexplicabil ca şi cel al omului cu două inimi, de odinioară şi încă, cronica şi absoluta insomnie de care a fost atins Bubinov, tot la moarte prematură l'a dus, deşi a durat zece ani... El a murit în 1923, iar cazul său—unul din cele mai bizare şi mai enigmatice—a stârnit o vâlvă extraordinară şi curiozitatea cercurilor medicale.

Totuşi, instinctul somnului este şi rămâne tot atât de imperios, încât adesea el este mai puternic de cât chiar instinctul conservării...

Exemplu tipic despre aceasta l'au dat nişte soldaţi englezi, puşi să apere zi şi noapte fortul St. Philippe, împotriva unor atacuri neîntrerupte...; ei sfârşiră prin a adormi toţi sub arme, căci nu mai auziau detunăturile artileriei, nu mai simţiau durerea rănilor şi cu ochii deschişi, nu vedeau moartea care se apropia.

Legea somnului, fără a fi universală şi absolută, este cel puţin generală în lumea fiinţelor organizate; totuşi, ea nu se prezintă sub forma unei variaţiuni regulate, decât la cei ce au cel puţin o conştiinţă de lege elementară.

Singure animalele din clasele superioare dorm periodic în o bună parte din cele douăzeci şi patru ceasuri ale zilei şi nopţii.

Un oarecare număr trec iarna într'un somn adânc, ca de pildă „ţâncul pământului", sau mai uşor ca ursul care, în Pirinei, se mulţumeşte cu patruzeci de zile de repaus, în loc de cinci luni, ca confratele lui dela polul Nord.

In specia umană, trebuinţa somnului este universală, însă nu totdeauna în acelaş grad.

Această trebuinţă e mai mare acolo unde facultăţile superioare sunt puţin desvoltate. Aşa, Papuaşii sălbatici adorm—stând jos sau chiar în picioare—îndată ce nu mai sunt ocupaţi. Această lege însă trebue aplicată cu chibzuinţă şi ţinând socoteală de diferenţele de temperament; găsim mari somnoroşi chiar şi printre spiritele inteligente şi voinţele formate, cum au fost La Fontaine, Descartes şi alţii. Rămâne adevărat în privinţa tuturor că somnul este tot atât de necesar omului, ca făptură pământească, precum este alternanţa zilei şi nopţei pentru întreaga natură terestră.

(Urmează)

Distribuția

Societatea Anonimă pentru distribuirea produselor petroleului

IAȘI

INCUNOȘTIINȚARE

La depozitul nostru din Iași str. Șoseaua Moara de foc No. 42 (vis-a-vis de Manufactura de Tutun) vindem :

Petrol rafinat	**Lei**	**5.40**	**kgr.**
Benzină grea denat.	„	**6.50**	„
Motorină denat.	„	**3.90**	„
Ulei regal 0 rafinat	„	**11.70**	„
Ulei regal 00 rafinat	„	**12.60**	„
Ulei regal 000 rafinat	„	**13.50**	„

Produsele noastre provin din rafinăriile cele mai mari din țară : „STEAUA ROMÂNĂ“, „ASTRA ROMÂNĂ“ și ROMÂNO-AMERICANA“ iar mărfurile le vindem ORIGINALE, neamestecate cu produse inferioare.

DISTRIBUȚIA

Societatea Anonimă pentru distribuirea produselor petroleului

IAȘI

Banca Comerțului Moldovean S. A.

Anunță onor. Clientelă, că cu începere de Marți 3 Mai 1927 și-a mutat Birourile în vechiul local din Str. Lăpușneanu 35, (lângă Elysée).

Casa este deschisă dela 9—12 și 3—5 p. m.

SEMINȚE de LUCERNA GAZON (iarbă)

flori și legume de la casa mondială Mauthner

Piatră Vânătă

la „Cămila‘ str. Anast. Panu 47

George Schreiner

fabrică pentru industria lemnului

Strada Sf-tu Andrei No. 41, Iași

Mașini noi din Germania

La orice mașină se luorează cu lei 75 pe oră.

TESTA
VINDECĂ
MIGRENE
NEVRALGII
Cereți în farmacii și droguerii

FRANZENSBAD

Cele mai renumite băi de acid carbonic din lume. — Cea mai vizitată stațiune de lecuire, pentru bolile de femei și inimă.

Cea mai sigură vindecare pentru bolile de : *inimă, femei, sterilitate, gută, reumatism și constipație cronică.*

Broșuri medicale și informații asupra curei, prin Administrația Băilor. — *Curs special medical pentru femei și bolnavii de inimă, de la 22 până la 26 Mai.*

Camere cu pensiune, dela 42 cor. cehe. în sus.

Tribunalul Jud. Iași Secția III-a

Publicație de Vânzare

No. 3003 din 28 Martie 1927

Se încunoștiințează că Tribunalul Iași, S. III-a com. în urma raportului d-lui Jude Sindic No. 1677 | 927, prin Jurnalul No. 2475 | 927, a autorizat a se scoate din nou în vânzarea publică prin mijlocirea Corpului de Portărel Iași, și în condițiunile Jurnalului anterior, averea falitului Strul Strul, din Iași, Strada Colonel Langa No. 5, compusă din articole de încălțăminte, evaluată de expert la suma de 32.525 lei.

Vânzarea și adjudecarea acestei averi va avea loc în ziua de 9 Mai 1927, ora 2 p. m. la fața locului în Iași Str. Colonel Langa No. 5, începându-se licitația publică de la suma de 32.525 lei, evaluată de expert, cu facultatea D-lui Judecător Sindic, de a o începe și de la o sumă mai mică, sub rezerva omologărei Tribunalului.

Dosar No. 40 | 926 Sind.
Președinte, M. EȘIANU
Portărel, C. P. Manoliu

Tribunalul Jud Iași, Secția III-a

PUBLICAȚIE DE VANZARE

No. 3490 din 12 Aprilie 1927

In urma raportului D-lui Jude Sindic No. 2368 | 927, Tribunalul Iași S. III-a com. prin Jurnalul No. 3685 | 927, a autorizat ca prin mijlocirea Corpului de Portărei Iași, să se scoată din nou în vânzare, prin licitație publică și în condițiile Jurnalului anterior, bunurile falitului Carol Pânzariu, din Iași, Str. Anastasie Panu Pavilionul No. 7 Hală, compuse din manufactură și mobilier casnic, evaluate de expert la suma de 1.000666 lei.

Se încunoștiințează că vânzarea și adjudecarea acestei averi va avea loc în ziua de 5 Mai 1927, ora 2 p. m. la fața locului în Iași Str. Anastasie Panu Pavilionul No. 7 Hală, începându-se licitația publică, de la suma evaluărei expertului, cu facultatea D-lui Jude Sindic, de a o începe și de la o sumă mai mică, sub rezerva omologărei Tribunalului.

Dosar No. 24 | 926 Sind.
Președinte M. EȘIANU
Portărel, C. P. Manoliu

Tribunalul Jud. Iași S-ția III-a

PUBLICAȚIE DE VÂNZARE

No. 3487 din 12 Aprilie 1927

Tribunalul Iași s. III-a com. în urma raportului D-lui Jude Sindic No. 2369 | 927, prin Jurnalul No. 3684 | 1927, autorizează a se scoate în vânzare prin licitație publică, bunurile mobile ale falitului Bernard Sârcu, din Iași Str. Cuza Vodă No. 16, cum și a mobilierului casnic și de prăvălie, evaluate de expert la suma de 105.345 lei, iar bunurile mobile și mobilierul casnic la suma de 10.970 lei.

Se încunoștiințează că vânzarea și adjudecarea acestei averi va avea loc în ziua de 5 Mai 1927, ora 4 p. m. la fața locului, în Iași Str. Cuza Vodă 16.

Licitația publică va începe de la suma evaluărei cu facultatea D-lui Jude Sindic, de a o începe și de la o sumă mai mică sub rezerva omologărei Tribunalului.

Dosar No. 53 | 926.
Președinte, M. EȘIANU
Portărel, C. P. Manoliu

SUBSEMNATA Ana Cziuguk, supusă austriacă, declar nul și fără valoare pașaportul eliberat de Legația Austriei din București și biletul de liberă petrecere No. 81 eliberat de Ad-ția plășei Copou, ambele pe numele meu.

ANA CZIUGUK
Via Galata—Iași.

PIERDUT două cartele de la corporație pe numele Iți sin Iancu și Zigu Sticlaru zugravi.

Le declarăm nule și fără valoare în mâinile oricui s'ar găsi.

Iți sin Iancu și
Zigu Sticlaru zugravi.

GRILAJ DE FIER în perfectă stare, 25 metri lungime, se vinde de ocazie. Informațiuni la ziar.

IN URMA incendiului de la Moara Sf. Gheorghe din șoseaua Păcurari-cap, au rămas de vânzare : un motor de gaz 45 H.P., un valț 75 gant, un compresor, una pompă de apă, un ausput, două butoaie fier, un zecimal, etc. Toate în bună stare. A se adresa str. Speranței No. 8.

Perceperea impozitului

pe lux și cifra de afaceri

Legea pentru modificarea impozitului pe lux și cifra de afaceri s'a pus în aplicare în toată țara cu începere de la 1 Mai 1927.

Impozitul se plătește începând de la această dată, la locul de producere a mărfurilor comercializate cu taxele 15 la sută, 10 la sută, 2 la sută după categoria mărfurilor fabricate și clasificarea lor în tablourile vamale A, B și C anexate la lege, iar pentru toate mărfurile ce se exportă se plătește 1 la sută ;

Impozitul e datorit 1) de marii producători care vor ține registre speciale afară de cele comerciale vizate de percepția respectivă cu operațiile în regulă și la zi ; cantitativ și calitativ după nomenclatura tarifului vamal, *ei sunt obligați a da declarație scrisă în dublu exemplar percepției locului până în seara zilei de 15 Mai 1927* în care să arăte felul produselor ce fabrică, câte anume și numărul articolelor din tariful vamal de import și care sunt cuprinse produsele fabricate :

2) De mici producători care se dispensează de a mai ține registru special și se inpun anual după normele legei cu aceleași cote și în condițiunile art. 95 din legea contribuțiunilor directe în cursul lunei Mai curent, cu excepție micilor producători de vin și rachiuri naturale care vor plăti ca și marii producători la vânzare odată cu taxele de consumație.

3) De inportatori la vamă odată cu taxele vamale.

4) De exportatori odată cu declarația de export.

Dr. H. Wechsler

Boli interne, Genito-urinare
Sifilis
DIATERMIE
pentru boli urinare, boli de femei, reumatism, nevralgii, migrenă, gută, diabet, boli de stomach etc
Consult : 8-11 a. m. 2-8 p. m.
IAȘI, str. Armeană 4

DOCTORUL
B. Boris Sverdlic

Specializat în boli de
COPII ȘI SUGACI
Str. I. C. Brătianu No. 54
(Alăturea de farmacia Hertzenberg „Regina Maria“)
Consultații 2-5 p. m.

DENTISTUL
Fr. Grünberg

după o practică îndelungată și-a deschis institutul dentar
Strada Cuza Vodă No. 1
(vis-a-vis de Farmacia Jelea Halta Sărărie)
Execută toate lucrările de protează și chirurgie dentară
Prețuri moderate
Consult. 9—1 și 3—7

Dr. Albert Ficler

Specializat în clinicele și spitalele din *Berlin, Leipzig* și *Frankfurt a/M.*, în boli de :
Stomac, Intestine și **Ficat**
Boli de Nutriție:
DIABET, (tratament cu *Insulin*) GUTA, ARTERIOSCLEROZA, etc.
ELECTRO-TERAPIE
Cons. : 9—11 și 3—6.
Iași, Str. Lăpușneanu 27

Doctorul Gh. Nastase

s'a mutat în
Str. N. Gane No. 14

DE INCHIRIAT o prăvălie mare cu rafturi și una mai mică, o cameră fost birou, un subsol și o magazie zidită.

A se adresa D-nei Tischler Iași, str. Mârzescu 36, etaj, în tre orele 1—5.

RUBRICA de ȘAH

(38) *Redactată de A. Lernovici*

Studiul Nr. 8
de Iosef Munsch

Negru 6 figuri : Rh8, Nf8, Pb5, c2, e7 și g7

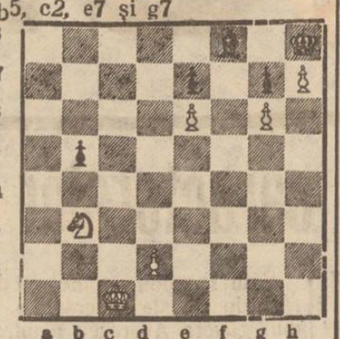

Alb 6 figuri : Rc1, Cb3, Pd2, e6, g6 și h7

Alb joacă și câștigă.

Partida Nr. 23

Jucată prin corespondența dela 10 Iunie—15 August 1926

Atacul Max Lange

Alb. R. Cofman (Ismail)
Negru J. Sacchetti (Odobești)

1. e2-e4 ; e7-e5. 2. Cg1-f3 ; Cb8-c6. 3. Nf1-c4 ; Cg8-f6. 4. d2-d4 ; e5xd4. 5. 0-0 ; Nf8-c5 (1) 6. c4-e5 ; d7-d5. 7. e5xf6 ; d5xc4. 8. Tf1-e1+ ; Nc8-e6. 9. Cf3-g5 ; Dd8-d5. 10. Cb1-c3 ; Dd5-f5 11. Cc3-e4 ; 0-0-0 ! 12. g2-g4 (2) Df5-e5 ! (3) 13. Cg5-f3 ! (4) De5-d5. 14. f6xg7 ; Ne6 xg4 ! ! 15. g7xh8D ; Td8xh8. 16 h2-h3 ! (5) Ng4-h5 (6) 17. Nc1-f4 ? (7) Th8-g8+18. Nf4-g3 ; Cc6-e5. 19. Cf.3xe5 ! ? (8) Nh5xd1. 20. Ce4-f6 ; Tg8xg3+ ! 21 f2xg3 ; d4-d3+. 22. Rg1-h2; Dd5-d4 ! 23. Ta1xd1 ; Dd4-f2+ 24. Rh2-h1 ; Df2xf6. 25. c2xd3 ; Df6-f2. 26. d3-c4 ; Nc5xd4 (9) 27. Ce5xc4 ? Df2xg3. Albul cedează.

NOTE

(1) Sau 5... C×e4. 6.Te1; d5. 7.N×d5;D×d5.8.Cc3; Dd8 (sau Da4) etc.

(2) Sau 12 C×e6 ; f×e6 13. g4; D.5.14. f×g7; Thg8.15.Nh6; d3.16.c3; d2.17.Te2 etc. cum s'a jucat în partida K. Laube-Teichman (Zürich 1917).

(3) 12,.. Dd5? 13.f×g7;Th g8 14. Cf6 și câștigă o calitate.

(4) f4? d3+14. Rg2 ; Dd5 cu joc mai bun pentru Negru.

(5) Mutare indicată de S. S. Mirotworsky în 1910 („Șahmatnoe Obozrenie“).

(6) ... N×h3. 17. Cfg5; Ne6. 18.C×c5; D×c5 19. C× 6 etc.

(7) Mirotwarsky propune: 17 Cf6; D×f3.18.C×h; D×h3. 19. Nf4 cu avantaj pentru alb însă maestrul A. F. Gonciarow arată că Negru poate forța remiza jucând: 18...Tg8+19. Cg3; T×g 3+! 20. f×g3;D×g3+.21.Rf. 1; D×h3 + etc.

(8) Mutarea asta ar fi fost corectă numai în cazul dacă pionul h2 n'ar fi mișcat, atunci la.... Txg 3+ar urma h2xg3 ne permițând ș a h u l descoperit (...d7—d3+).

(9) Cu amenințarea 27...¡Nxe5. 28. Txe5 ; Df3+.

din „Revista de Șah“
Aprilie 1927

Ne miră foarte mult faptul că albul predă partida într'o poziție în care are posibilitate de câștig. Dacă privim cu atenție poziția în care albul a-oandonează (vezi diagrama).

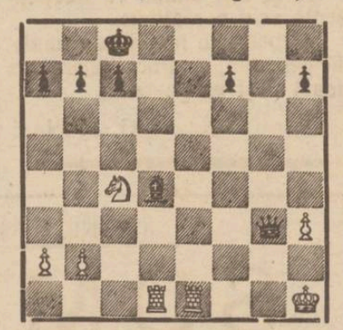

vedem că ar fi putut juca : 1. Te8+ ; Rd7. 2. Te3 ; Dg7 (cel mai bun loc de retragere, căci dacă Dh3 sau f3, urmează 3. Td×e 4 ; D×e4. 4. Td3. D×d3 5. Ce5+și câștigă Dama) 3. Td ×d4 cu posibilitate de câștig.

A. Lernovici

---

x Mitropolia Moldovei a aprobat demisia părintelui I. Gotcu, din postul de preot la biserica Sf. Spiridon din Iași.

x *Incendii în județ.* — Două incendii au mistuit complect locuința gospodarului Neculai Zadin din com. Poieni, și patru girezi de pae ale locuitorului D-tru Livu din com. Rediu lui Tătar.

In jurul ataculuj banditesc

de pe șos, Țuțorei

Am relatat îndrăzneața tâlhărie pe șos. Țuțorei. Comerciantul Ion Arvinte din Tomești, pe când venea în Iași, într'o trăsură cu 2 cai, a fost atacat pe șesul Țuțorei de 4 indivizi. Doi dintre ei erau marinari și 2 civili. Comerciantul a fost jefuit de 16000 lei și câteva bijuterii.

In legătură cu acest atac, s'au operat ieri două arestări.

Un sergent din Piața Halei, a zărit un marinar, făcând chef într'o cârciumă, în tovărășia unui civil.

Ambii au fost arestați.

Marinarul se numește V. Mogneagu, dezertor din Reg. 22 art. grea. Civilul este V. A. Casandrei din Șos. Țuțorei, Parcelele noi.

Ancheta urmează.

Inștiințare

Primim :

Comisia Locală a sindicatelor unitare din Iași luând cunoștință de reportajul apărut în „Opinia“ din 2 Mai a. c., referitor la serbarea zilei de 1 Mai ; vă roagă a da publicității următorul

COMUNICAT

D-l Prefect al Poliției, interzicându-ne întrunirea și serbarea de 1 Mai, muncitorii au făcut o excursie la Repedea, unde au luat masa în comun.

Totodată aduce la cunoștința muncitorilor și persoanelor cari au luat bilete pentru serbare și cari doresc să li se restitue banii, să se prezinte în fiecare seară de la ora 7 până la 9 spre a și primii banii și restitui biletele.

Aceasta până cel mai târziu la 7 Mai. cunoscând că după această dată noi vom achita taxele cuvenite administrației financiare.

Primiți mulțumirt și stima noastră p. comisia locală.

I. NICULI

In jurul unui proces de alimente

între tată și fiu

Curtea de apel din localitate, secția II, s'a ocupat eri, de procesul bogatașului Meer Gross din Botoșani.

Se știe că fiul bogătașului Meer Gross—d. Iosif Gross, dr. în Drept, a acționat pe părintele său în judecată, pentru a-i da întreținerea necesară, de oare ce el nu cunoaște de loc limba românească și nu-și poate câștiga pâinea zilnică.

Tribunalul de Botoșani, a găsit cererea dreaptă și a impus tatălui să dee fiului o pensie de 25.000 lei.

Contra acestei sentințe, tatăl a făcut apel și tot odata a cerut curței să suspende executarea provizorie.

Cererea de suspendare urma să se judece ieri. Dar nesosind dosarul de fond, procesul a fost amânat. Fiul este apărat de d-nii Mihai Mavrodin și N. Stoianovici, iar tatăl de d. Demost. Botez.

Un cadavru în Prut

Crimă sau sinucidere ?

O descoperire lugubră a fost făcută de către câțiva flăcăi în com. Hermeziu-Iași.

Duminică trecută, pe când mai mulți flăcăi păsteau vitele pe șesul râului Prut, din com. Hermeziu, unul din ei zări în depărtare pe apă, un cadavru.

Indată un flăcău mai voinic, sări în apă aducând cadavrul la mal.

Era vorba de un soldat, iar corpul intrase în putrefacție.

Incă nu s'a putut stabili identitatea.

SUB ABAT-JOUR ???

x La Comisia III sunt arestați tinerii, Sava Staris din str. Săulescu și Matei Moise din str. Brateanu, fiind bănuiți a fi autorii spargerei dela magazinul de fererie Witner din Str. Sărărie.

ULTIMA ORA

REVARSAREA LUI MISSISSIPI
A SPORIT DEZASTRELE

Londra 3.— „Reuter" anunță din New-Orleans că digurile fluviului Mississipi s'a rupt în patru locuri, în fața orașului Natchez din provincia Louisiana. Orașul a fost evacuat. Un număr de aproape 100 persoane cari n'au dat ascultare ordinului de evacuare, se găsesc în pericol.

Nivelul fluviului n'a mai scăzut. Se vor încerca noui spărturi în digul din apropierea orașului New-Orleans, dacă va mai fi nevoie.

Inundațiile au izolat orașul Wiesbourg, unde apa acopere cartierele industriale.

SINDICATELE UNITARE AU FOST DATE IN JUDECATA
Procurorul a cerut dizolvarea

Bucureşti 3.—Am anunțat că ministrul muncii a sesizat parchetul, cerând disolvarea sindicatelor unitare din strada Mihai Vodă 25 pe motiv că au un caracter subversiv.

Primul procuror d. Jean Dobrescu a cercetat cazul şi a găsit cererea ministrului întemeiată. In consecință, a introdus la tribunalul Ilfov 15 acțiuni publice pentru dizolvarea celor 15 sindicate unitare.

Sindicatele sunt învinuite că propagă lupta de clasă economică şi politică; critică în mod exagerat legile țării tinzând la anularea lor; sindicatele n'au îndeplinit formalitățile de publicitate prevăzute de lege; n'au cerut şi n'au obținut autorizația Curții de Apel. Procurorul a alăturat şi trei manifeste ca corpuri delicte.

Termenul de judecată a fost fixat pentru ziua de 11 Maiu.

Ratificarea tratatului
italo-maghiar

Budapesta 3.—D. Valco, ministru de externe a supus regentului Horty spre aprobare proectul pentru ratificarea tratatului de amiciție italo ungar. Tratatul va fi discutat Mercuri în comisia afacerilor externe a camerei.

Programul conferinței
Micei Înțelegeri

Praga.— La Conferința Micei Antante care va avea loc în localitatea balneară cehoslovacă Iachimov, se vor discuta chestiuni economice şi financiare, precum şi punctele ce vor fi examinate la Conferința Internațională economică, pe cât se referă la interesele statelor Micei Înțelegeri.

Programul cuprinde chestiuni de transport tarifale, precum şi revizuirea tratatelor comerciale între statele participante.

La conferință vor participa pe lângă miniştrii statelor Micei Înțelegeri şi eminenți economişti români.

Un program cultural
în jurul vizitei oaspeților olandeji

La Universitate se alcătueşte programul cemplect al primirei oaspeților olandeji. Probabil că în ziua de 17 Mai, când vor sosi profesorii olandeji, se vor ține în aula Universității câteva scurte conferințe de către profesorii universttari ieşeni la cursurile Astronomie, Fizică şi chimie.

De altă parte se anunță că la toamnă va avea loc o mare excursie ştiințifică în întreaga țară la care vor participa profesorii universitari din Jugoslavia, Ceho-Slovacia şi profesorii olandeji care sunt oaspeții noştri

Programul se alcătueşte chiar acum de către o comisiune de profesori universitari şi în special de la Facultatea de Ştiințe.

Arestarea unui vestit escroc

Agentul Vasiliu, dela Brigada de Urmărire a reuşit să aresteze aseară, un ingenios excroc, urmărit de poliție, având de executat şi numeroase condamnări.

Escrocul se afla retras într'un local, când tocmai fu zărit de polițist.

Orice încercare de a fugi era zădarnică.

Cel arestat e Eugen Berindei, originar din Fălticeni, cunoscut pungaş.

Brigada de Urmărire a deschis cazierul lui Berindei.

Sălbatecă agresiune
în pădurea Bucium

Un flăcău torturat pentru zece lei

Câțiva trecători au găsit ieri în pădurea Bucium pe un flăcău în nesimțire şi plin de sânge legat de un copac. Readus în simțiri flăcăul Ghiță Călin din com. Poeni-Iaşi a povestit că un individ l-a bătut i-a luat din buzunar 10 lei, apoi i-a luat şi hainele şi un urmă i-a înfipt o țăpuşă în gură.

In baza indicațiilor date de victimă, a putut fi arestat autorul, un anume Ignat Ifitme din Hotin.

In stare gravă victima a fost internată la spital.

ECOURI

— **Cine voeşte să distreze societatea, trebue să cunoască anecdotele şi spiritele din SUB ABAT-JOUR. Povestind ori care din aceste obține succes şi se râde, se râde şi se râde.**

— **Intreprinderile Forestiere S.** *Weisman* **şoseaua Moara de foc 24-26, vinde manele rotunde pentru garduri cu 1[10] .kg**

†

Căpitanul Gh. Haret are nemărginita durere să anunțe rudelor, prietinilor şi cunoscuților, încetarea din viață a scumpei sale mame

Ana D. Haret

în vrâstă de 94 ani

săvârşită Luni 2 Mai ora 8 şi jum. seara. Inmormântarea are loc Miercuri 4 Mai, ora 10 a. m. la cimitirul Eternitatea, unde se află depus corpul.

SE CAUTĂ DACTILOGRAFA care cunoaşte limba germană şi franceză.

A se adresa la Banca Românei.

DE INCHIRIAT chiar de pe acum, cu luna, garaj de automobil sau pentru marfă.

Doritorii se vor adresa la d-na Gheorghiu str. Sf. Sava.

DOMNIŞOARA perfectă în confecțiuni de dame, caut lucru în familie.—Merg şi în provincie. — Adresa: D-ra S. N. str. Bas Ciauş No. 7, (cartierul Tataraşi).

DE INCHIRIAT două odăi mobilate sau nemobilate în curte.

A se adresa d-lui Isidor Margulies str. Ştefan cel Mare 27.

DE VANZARE o fabrică complectă, compusă din 10 maşini pentru tâmplărie mecanică, cu curele, cuțite, accesorii şi forța motrică, una locomobilă 10 H.P., se vinde şi total şi parțial. Eventual se închiriază; preț cât se poate de convenabil. Instalația fiind montată pentru funcțiune, se predă cu probă.

A se adresa Carol Sidor str. Iarmaroc No. 101 Iaşi.

CAMERA MOBILATA, modestă caut.

A se adresa la Ad-ția ziarului „Opinia".

INSPECTOR DE ASIGURARE se caută de către „Asigurarea Românească" Iaşi, str. Lăpuşneanu 40.

DE VANZARE casele din str. Speranței 8, lângă liceul Internat. Se pot vedea între orele 2—5 p. m.

Post durabil

cu LEAFA FOARTE MARE (fix şi provizion) oferă o firmă mondială în branşa electrică, domnilor energici, abili la vorbă şi siliitori, cu o mică garanție cari să demonstreze aparate electrice de menaj unei clientele de elită. De oarece instrucțiunile sunt predate gratuit după ultimele metode americane, nu se cere cunoştințe comerciale sau technice, cari însă nu au voe să vânză decât mărfurile noastre pentru orașul Iaşi şi imprejurimi.

Amatorii se vor adresa personal d-lui Braunştein Ghermian Hotel Continental orele 9—11 a. m. şi 5—7 p. m.

DE INCHIRIAT *un local de fabrică* şi şase locuințe pentru maeştrii şi lucrători. Sos. Națională 6—8.

Una locuință compusă din 2 odăi şi bucătărie în str. Zugravi No. 65.

Un loc viran pentru grădinărie sau depozit de lemne de foc sau chere tea.

DE VANZARE diferite maşini pentru prelucrarea hârtiei (Papetărie) o maşină de plicuri, maşini pentru cartonage.

Un motor benzină 35 HP.

Una maşină de aburi de 100 HP. şi un cazan de aburi 120 mp. A *se adresa la Banca Moldova secția industrială Iaşi:*

ANGAJEZ imediat dactilografe (dactilografi) perfecționate cu referințe bune.

Având representanța maşinilor de scris Woodstock, Triumph, Yost, vând în rate cu prețul fabricei, asemene cumpăr şi primesc maşini uzate pentru schimb.

Primesc practicante şi eleve la învățătură.

Aneta Bucur, Birol de dactilografie din Palatul de Justiție Iaşi.

DOCTOR
Tr. Mihailescu
asistent universitar
chirurg secundar gynecolog la spit. Maternitatea
BOLI DE FEMEI, GENITO-URINARE-SIFILIS
Str. Lăpuşneanu No. 18, etaj
Telefon No. 164
Consult. 1—3

Dr. Jacques Goldner
Şef de lucrări la Facultatea de Medicină
Boli interne, Boli de copii
Iaşi, — strada Mârzescu 17
cons. 2—4 p. m.

Schimbarea moştenitorului Spaniei

Londra 3.— „Daily Express" anunță din Gibraltar că Regele şi Primo de Rivera ar fi decis să desemneze ca moştenitor prezumptiv al Tronului pe infantele Juan Carlos, al treilea fiu al Suveranul i, dată fiind reaua stare a sănătății celorlalți doi fii mai mari.

Ungurii visează la Ardeal

Budapesta 3— Ziarul liberal „A Regel" publică un articol în care spune că după încheerea tratatului de amiciție italo-maghiar, este rândul a se lega amiciția între Ungaria şi Jugoslavia. Contele Bethlen nu trebue să uite că drumul la Belgrad este mai scurt decât drumul la Bucureşti.

Teritoriile ungare unexate la Jugoslavia sunt cel puțin populate în majoritate de Sârbi. In schimb, Ungaria nu va putea să renunțe niciodată la Ardeal.

*

In legătură cu cele de mai sus, se anunță că consiliul municipiului Budapesta a hotărât să invite pe primarul Belgradului să facă o vizită în capitala Ungariei.

CONSILIUL EPARHIAL
AL MOLDOVEI

Consiliul eparhial al Moldovei s'a întrunit la Mitropolie astăzi la prânz, sub presidența I. P. S. S. Mitropolitului Pimen.

S'a ratificat numirea d-lui Ilie Gheorghiță ca director metropolitan; s'a ratificat numirea noilor protoerei; s'a aprobat bugetul Mitropoliei pe 1927; s'au mai discutat câteva chestiuni, apoi membrii au luat masa ca invitați ai I. P. S. S. Mitropolit.

x NUMIRI DE FUNCȚIONARI— Pentru ziua de 1 Mai au fost numiți ca funcționari la Prefectura de județ:

D-ra Elena Țighiliu, ca impegată la centrala telefonică, d. Alex. Flor, impegat la biroul registraturei şi arhivei, d-na Sofia Vulpe, impegat la biroul județan, d. Const. Vasiliu, impegat la biroul contabilității județene, d-na Lucia Vasiliu, idem la biroul cont. județene, d. I. Sabinius, impegat la biroul administrației generale şi d. V. Burlacu, impegat la biroul registraturei şi arhivei.

SESIUNEA EXTRAORDINARA
A PARLAMENTULUI

Bucureşti 3.— Guvernul a hotărât ca în şedința festivă a parlamentului în sesiune extraordinară, d. general Averescu să citească mesajul regal, apoi să rostească o cuvântare omagială. Se vor asocia şi fruntaşii partidelor de opoziție.

Indată după aceasta, Camera şi senatul îşi vor ține şedințele aparte.

Sesiunea va fi scurtă şi va dura zece până la douăzeci de zile.

In acest timp se va disouta legea pentru armonizarea salariilor şi unele proeote urgente, mai ales deschideri de credite.

*

După cum s'a anunțat, programul serbării zilei de 10 Maiu va fi considerabil simplificat pentruca M. S. Regele să nu fie expus oboselei. Dar programul definitiv al serbării va fi stabilit abia astăzi.

Dramă conjugală
Un negustor îşi înjunghie nevasta

Bucureşti 3. — Negustorul Constantin Pața, angrosist de ouă, a făcut cunoştință cu d ra Maria, în etate de 19 ani, fiica unui funcționar de la antrepozitele Obor. In toamnă, perechea s'a căsătorit, dar chiar în luna de miere, Pața a început să-şi bată nevasta.

Neputând suporta brutalitățile barbatului, Maria a părăsit domiciliul conjugal din şoseaua Pantelimon şi s'a înapoiat la tatăl ei, d. Cântăbine din str. Fântânichii. Totodată soția a intentat divorț.

Socrul a venit eri la casa socrului şi a descărcat trei focuri de revolver asupra soției sale, dar fără a o nimeri. Atunci Pața a scos un cuțit şi a lovit pe Maria în piept. In urmă a dispărut.

Victima a fost transportată la spital. Starea ei nu este gravă.

Tratative directe
în chestia conflictului italo-jugoslav

Londra 3— „Morning Post" află din Roma că zilele acestea vor începe tratative directe între Roma şi Belgrad, dar nu se va pune în discuție tratatul din Tirana.

*

D. Chamberlain a ținut un discurs în camera comunelor declarând că Anglia, deşi nu are un interes direct, este totuşi gata să înlesnească tratativele italo-jugoslave. In nici un caz, Liga Națiunilor nu va fi sezisată.

Muncitorii se plîng
de prigoana autorităților

Bucureşti 3.— Comisia sindicatelor unitare a trimis ziarelor un protest împotriva faptului că s'a interzis sărbătorirea zilei de 1 Maiu şi că s'au făcut arestări de muncitori în diferite orașe. Astfel s'au operat arestări la Iaşi, Temişoara şi Ploeşti. In acest din urmă oraş, lucrătorul Şerban Dumitru a fost grav bătut la poliție, iar alți lucrători au fost deasemenea maltratați.

In preajma zilei de 1 Mai s'au făcut percheziții la localul sindicatelor din Bucureşti şi s'au confiscat niște cărți de Jules Verne şi câteva ziare. Lucrătorii aflați în localul sindicatului au fost de asemenea percheziționați. In ziua de 1 Mai localul sindicatului a fost înconjurat de poliție, iar lucrătorii arestați pe străzi.

Anchetarea incidentului
de la granița romîno-ungară

Budapesta 3.— Agenția telegrafică maghiară publică un comunicat din Debrețin în chestia incidentului dela granița romîno-ungară întîmplat în noaptea de 25 April.

Comunicatul spune că o comisie mixtă de anchetă a cercetat la fața locului şi a constatat că grănicerii unguri nu au violat granița. Comisia mixtă crede că grănicerii români, cu prilejul unor exerciții, au rănit întîmplător santinela romînă.

ORA 3

MESAJUL REGAL
PENTRU SEZIUNEA EXTRAORDINARĂ A PARLAMENTULUI

Bucureşti 3— S'a hotărât ca, pentru seziunea extraordinară a parlamentului, mesajul regal să treacă în revistă actele politice şi militare care au făurit România.

Se vor menționa: Unirea din 1859, războiul din 1877, proclamarea regatului, războiul din 1916.

Adunarea Națională va răspunde la mesaj, printr'o moțiune de glorificare a domnilor Regelui Carol şi Regelui Ferdinand.

O delegație parlamentară se va prezinta la palatul Cotrocenl.

Seziunea se va deschide în ziua de 10 Mai şi va ține 8 sau zece zile.

In astă seară are loc un consiliu de miniştri prezidat de generalul Averescu.

Remanierea

S'a hotărît intrarea în cabinet a d-lui Anibal Teodorescu şi ieşirea d-lui Trancu-Iaşi.

Prinderea banditului Niculiță
Luptă sîngeroasă la Tg. Neamț

Tg. Neamț 3.— Astă noapte, banditul Niculiță a fost surprins în Tg. Neamț.

După o îndârgită luptă cu poliția, banditul şi un tovarăş al lui, au fost prinşi. Dar câțiva gardişti sunt grav răniți de glonțele banditului.

Urmează amănunte.

INTREPRINDERILE FORESTIERE S. WEISMAN
FABRICA de CHERESTEA
Şos. Moara de foc No, 24—26

Vinde rumegătură de tei şi araci pentru viticultură, tot felul de material lemnos, rotund şi fasonat, stejar, frasin, ulm, cireş, tei şi plop pentru construcții, lemnărie pentru rotărie, lătănoaie, manele rotunde pentru garduri, cât şi resturi de la scânduri pentru foc.

Fabrica de confecțiuni
BUCUREŞTI
Calea 13 Septembrie No. 258

Angajează pe timp îndelungat, **croitori**, verificatori, lucrători şi ucrătoare la maşini, fete la mână, toți *pentru lucru militar cazon.*

Lucrătorii din provincie găsesc camere de locuit în apropierea fabricei şi pe bază de garanție li se avansează costul drumului, locuinței şi întreținerei.

DOCTOR
E. GHELMAN
Specializat la Viena
Boli de Piele şi de păr
Sifilis şi Venerice
Tratamentul radical a blenoragiei acute şi cronice prin Uretroscopia (Iluminatul canalului uretral) Electrolyza, galvanocaustica, vaccinoterapia.
Str. GANDU No. 1 vis-a-vis de Cinema Elisabeta
Intrarea prin stradela Talpalari.
Consult.: 9-10 a. m. şi 2-7 p. m.
Duminică 11—12 a. m.

Elevi la învățătura tipografiei se caută la **Tipografia H. Goldner.**

STIRI DIN TARA SI STRĂINĂTATE

Voci din public

(Continuare din pag. I-a)

începută de marii noştrii pictori, ne mai având încurajările necesare, au fost nevoiţi să se abţie de la artă, şi astfel ne ameninţă decadenţa picturei noastre.

Şi pe drept pictorii mari nu mai lucrează, căci ei nu înţeleg să facă artă după comandă şi calapod...

Majoritatea expoziţiilor cari se deschid la Bucureşti cuprind tablorri de prost gust, ce sunt executate fără talent, de artişti care totuşi sunt susţinuţi şi încurajaţi de Ministerul Cultelor şi Artelor; pe când pictorii de valoare n'au nici cea mai mică atenţiune din partea oficialităţii.

Pe de altă parte, provincia e sacrificată cu desăvârşire.

Depildă, la noi în Iaşi: Şcoala de Belle-Arte trăieşte cu un buget de încă acum patru ani, având pentru existenţă considerabila sumă de... **3750** lei lunar (aceasta excluzând lefurile profesorilor şi a celorlalţi funcţionari) iar şcoala abia se poate menţine cu alte fonduri care vin din alte părţi decât de la Centru.

Domnii de la Ministerul artelor nu se prea pot lăuda nici cu utilitatea, nici cu priceperea şi nici cu bună voinţa lor.

SOR.

Protestul muncitorilor ieşeni

contra prigonirei Sindicatelor unitare

Primim:

Domnule Director,

Vă rugăm să bine-voiţi a da publicităţii următorul protest:

Comisia locală a sindicatelor unitare din I si întrunită în şedinţă extraordinară în ziua de 2 Mai a. c. în localul din strada Langa, protestează împotriva circulării trimisă de dl. ministru de interne, poliţiilor şi siguranţelor din ţară, prin care s'a interzis sindicatelor unitare sărbătorirea zilei de 1 Mai, prin întruniri şi serbări câmpeneşti, pe care le consideră ca ilegale, înainte ca justiţia să se fi pronunţat asupra cazului din Bucureşti, iar sindicatele unitare din ţară nefiind date în judecată.

Protestează deasemenea împotriva cererii de dizolvare a sindicatelor unitare din Bucureşti, adresată de d. Trancu-Iaşi trib. Ilfov considerând aceasta ca o măsură de asuprire şi prigonire a clasei muncitoare.

Secretar, I. NICULI

Serbarea din Tg. Murgeni

în prezenţa ministrului justiţiei

Bârlad.—In prezenţa d-lui Th. Cudalbu ministru justiţiei, a Parlamentarilor de Tutova, a prefectului de Tutova, a magistraţilor şi advocaţilor din Bârlad, s'a făcut sfinţirea bisericei din Tg. Murgeni şi inaugurarea noului local de judecătorie.

Serviciul religios a fost efectuat de P.S.S. Episcopul Iacov al Huşului. După terminarea serviciului religios, a avut loc un frumos banchet, organizat de comună.

Sandu

Nenorocirea dela Ruginoasa

Un acar strivit de tren

Ruginoasa.— O impresionantă nenorocire s'a întâmplat în gara locală.

Cu ocazia manevrărei în staţie a unui tren de marfă mai multe vagoane s'au tamponat.

Acarul Gheorghe A Ştefănoaei fiind surprins între vagoane a fost omorât.

Tampoanele i-au strivit complect capul.

După congresul cultural din Chişinău

Impresia d-lui I. Petrovici

D. ministru I. Petrovici, a trecut aseară prin Iaşi,—venind din Chişinău, împreună cu doamna.

Intr'o clipă, vagonul ministerial—să recunoaştem că e un vagon mai puţin luxos, ca în trecut, chiar modest—a fost ocupat de demnitari şi fruntaşi averescani din Iaşi, plus inspectorii şcolari, cari au însoţit pe ministru la Chişinău.

— „Excelenţă, care e rezultatul?

— „Am o adâncă mulţumire sufletească, — îmi răspunde d. Petrovici, — de cele petrecute la congresul din Chişinău şi am toată încrederea că rezultatul va fi excelent".

Cu atât mai bine. Dar cum aume?

DAN

Ceartă între naţional-ţărănişti

în Capitală

La o întrunire naţional-ţărănistă ce a avut loc Duminică în cartierul Obor din Capitală, partizanii d-lui Madgearu au fost bătuţi cu ouă de prietinii d-lui Dem. Dobrescu.

Accidental de automobil

al d-lui Mircea Djuvara

D. Mircea Djuvara fost deputat liberal, conferenţiar la facultatea de drept din Bucureşti a suferit un grav accident de automobil.

Intre Bran şi Braşov, şoferul dintr'o mişcare greşită, a lovit maşina de un stâlp de telegraf D. Mircea Djuvara a fost grav rănit la cap şi a suferit şi o comoţiune cerebrală.

D. Djuvara se afla internat în sanatorul Deppsier din Braşov.

Dramatică sinucidere

a unui tânăr

din remuşcare pentruoă a comis un furt

Piatra-Neamtz. — Autorităţile locale au fost informate de o dramatică sinucidere.

In satul Bicaz, flăcăul Pavel M. Topic, de 18 ani, lucrător la brutăria Cristea Duca, a fost surprins de stăpânul său, furând cu chei falşe bani din tejghea. Scăpând din mâinile stăpânului şi îngrozit de cele ce vor urma, flăcăul s'a dus la un prieten al lui, servitor la d. col Corjescu.

Aici a reuşit să fure o armă austriacă, încărcată, cu care a fugit în pădurea din jurul Bicazului.

Ajuns în pădure, flăcăul a legat arma de un brad.

A lipit apoi ţeava de piept, în dreptul inimei, şi a tras sfoara legată de tragaciul armei.

Glontele străbătând inima, a omorât pe loc pe flăcău.

Sinuciderea a produs o vie impresie în toată împrejurimea, întru cât se ştie că flăcăul întreţinea pe bătrânii săi părinţi.

Refacerea străzii Costache Negri

Delegaţia permanentă s'a întrunit aseară şi a luat în discuţie starea străzii Costachi Negri,— care stradă a devenit cu totul inpracticabilă.

S'a dat delegaţie d-lui ajutor de primar Titus Lapteş, de a trata cu proprietarii din strada Costache Negri, pentru avansarea dărilor pe doi ani înainte, spre a se putea astfel reface odată importantă arteră comercială.

Pentru cei cu situaţia militară

neclarificată

Cercul de Recrutare Iaşi aduce la cunoştinţa tuturor categoriilor de dezertori, nesupuşi la încorporare, la mobilizare, la concentrare, la gărzi etc., că în interesul lor personal să se prezinte cercului pentru clarificarea situaţiei militare, ştiind că orice întârziere este în răul lor şi că în urma măsurilor ce se vor lua vor fi descoperiţi, în care caz pedeapsa va fi mai mare.

S'au luat măsuri şi toate instituţiile de stat, comună şi judeţ, precum şi fabricele şi atelierile de tot felul, sunt obligaţi a nu mai primi în serviciile lor oamenii cu situaţia neclară, precum şi a face verificarea tuturor celor care în prezent se găsesc în serviciu.

Dispoziţiuni penale art. 115 L. R. oricine cu ştiinţă va ascunde sau va lua în serviciul său pe un dezertor sau nesupus, se va pedepsi cu închisoare de la o lună la 6 luni.

Convenţia aeriană polono-română

O nouă linie aeriană Lwow-Bucureşti

Varşovia. (Ceps).— Ministerul comunicaţiilor a elaborat proectul convenţiei aeriene dintre Romănia şi Polonia. In prezent proectul este examinat de resorturile ce participă la realizarea lui. Imediat după aceasta vor fi inaugurate tratative directe dintre delegaţii români şi guvernul polonez.

Proectul convenţiei este analog cu cele internaţionale de acest fel şi se bazează pe principiul reciprocităţii. Convenţia va avea o mare importanţă pentru ambele state. După realizare ei legăturile aeriene dintre Polonia şi România vor fi regulate definitiv.

In primul rând va fi înfiinţată o nouă linie aeriană Lwow-Bucureşti, astfel că Varşovia va avea o directă legătură aeriană cu capitala României.

Razie în jurul gării

Hoţ arestat

Brigada de Urmărire a fost sezisat de un furt săvârşit în gară asupra lui Teodor Moraşu şi a lui N. Crăciun; foşti în serviciul d-lui general Gherculescu.

Ieri seara agenţii Brigăzii de Urmărire au făcut o razie în jurul gării.

Intr'un vagon pe o linie izolată, a fost găsit un individ suspect.

El a fost arestat şi adus la Brigada de Urmărire. Luat în cercetare a declarat că se numeşte Petru Crudu, originar din Ploeşti şi a fost agent de siguranţă în acel oraş.

Crudu e acuzat de cei doi pentru furt.

In urma cercetărilor făcute de către Brigadă, s'au dresat actele şi Crudu a fost înaintat Parchetului.

x Bibliografice. — A apărut:

— *„Adevărul Literar şi Artistic"* cu un bogat material datorit d-lor Paul Zarifopol, Al. Bilciurescu, G. Galaction, T. Arghezi, H. Blazian, Spiridon Popescu, Alexis Nour, Radu Rosetti, Alice Gabrielescu, Eugen Relgis, etc. etc.

Numeroase şi interesante traduceri, cronici, recenzii, actualităţi şi informaţii.

x La comisia I se află arestaţi şoferii Mihai Cutovanu şi Matei Constantin, pentru că au atacat pe d-ra Elena Gheorghiu din strada Rampei—şi au violat-o.

x A fost arestat locuitorul Const. Caba din Ţicăul de sus autorul furtului unei cloşte cu pui dela un vecin.

INFORMAŢII

x **Din anturajul Palatului, se dezminte ştirea despre sosirea Familiei Regale la Iaşi.**

x **Simplificarea serbărilor de 1O Mai.**— *Programul serbărilor de 1o Maiu a fost mult simplificat. S'a renunţat la punerea pietrei fundamentale a monumentului regelui Carol la Bucureşti şi a Fundaţiei Ferdinand I la Iaşi.*

Elevii şcolilor militarizate (politechnică şi de arhitectură) nu vor mai fi concentraţi de 1o Mai, ne mai făcându-se defilare.

Avansările în armată, ce urmau să se facă pe ziua de 1o Maiu, au fost amânate.

Se pare că serbările vor consta doar dintr'un Te-deum şi şedinţa festivă a parlamentului.

x *Duminică după amiază d. prof. Iorga a vizitat pe d. general Averescu la preşedinţia consiliului.*

Piaţa Valutară

Leul la Paris a cotat ieri 16,15; la Zurich 3,32

Devizele în Capitală au notat: Francul francez 6,55; belga belgiană 23,20; francul elveţian 32,10; lira engleză 811; dolarul 166,75 lira italiană 8,70, coroana cehă 4,98; Rentenmark 39.85

x Termenul pentru cereri de transferări în învăţământul primar expirând, ministerul instrucţiunii nu mai primeşte nici o nouă cerere.

Toate cererile trimise după 15 sunt tardive.

x Consiliul Baroului va fi convocat în cursul acestei săptămâni, pentru a se pronunţa dacă Băncile, Societăţile etc. care au contencios, să depne taxa întreagă pentru actele de notariat, sau numai cota de 40 la sută cuvenită baroului.

x „Viitorul" anunţă că în urma neînţelegerilor ce există în Liga Creştină din jud. Putna, un mare număr de membri au părăsit gruparea şi s'au înscris în partidul naţional-liberal.

x Regele a semnat decretul de numire a d-lui general Cihoschi, comandantul corpului 7 armată, ca inspector general de armată la inspectoratul I, în locul d-lui general Popovici, ieşit la pensie.

x **Teatrul Naţional.**—Astă seară *3 Mai* şi Joi seara *5 Mai* orele 9 precis se va juca de către *Turneul Teatrului „Fantasio"* din Bucureşti în frunte cu marele comedian I. IANCOVESCU, piesa „AZAIS" comedie în 3 acte de Louis Verneuil şi Georges Beer.

Puţinele bilete ce au mai rămas se găsesc la Agenţia BRAŞCU.

x D. prof. Eugen Herovanu a demisionat din comisiunea examinatoare a magistraţilor candidaţi la capacitate. In locul D-sale a fost numit d. G. Volenti.

x D. Hagiu, părintele comerciantului ucis în accidentul de pe şos. Iaşi-Bivolari, a cerut Parchetului să deschidă o anchetă pentru a se stabili cauzele accidentului.

x OASPEŢII OLANDEZI.— Primarul a luat dispoziţia ca masa ce comuna o va oferi oaspeţilor olandezi, să aibă loc în saloanele Primăriei.

In mod oficial, Primăria nu va lansa decât 6o invitaţiuni.

x Consiliul municipal a fost convocat pentru 16 a lunei curente.

x ACCIDENT DE CIRCULAŢIE— Azi dimineaţă trei care încărcate cu fân s'au răsturnat în strada Unirii în faţa circului Sidoli. Roţile de la care s'au sfărâmat şi doi boi alunecând au căzut.

Ridicarea carelor a ţinut mai mult de o oră, în care timp circularea tramvaelor spre Copou şi Păcurari a fost în parte suspendată.

x In piaţa Unirei tramvaiul No. 39, s'a ciocnit cu automobilul No. 266.

Maşina a fost avariată.

x *Incendiul din Toma Cozma.* Aseară, un incendiu s'a declarat în str. Toma Cozma la imobilul d-lui D-tru Alexandrescu.

De la un coş al sobei, au luat foc mai mulţi saci cu lână, aflaţi în pod.

Sărind vecinii şi o secţie de pompieri, focul a fost stâns.

x D. Mircea Bădăreu a plecat aseară la Bucureşti.

Foarte multe persoane au felicitat viu pe d. Bădărău, pentru articolul său de eri din *Opinia*, d-sa fiind cel dintâiu, care cu fraucheţă s'a ocupat de celebrul volum al d-lui Goga.

x In editura *„Viaţa Romînească"* a apărut interesantul volum de critică literară

Scriitori români şi străini de G. *Ibrăileanu.* Preţul 100 lei. La toate librăriile.

Cu următorul cuprins:

I. L. Caragiale.—M. Eminescu.— I. Creangă.— Mihail Sadoveanu.— Jean Bart.—G. Coşbuc.— Mihai Codreanu.— Ionel Teodoreanu.—I. I. Mironescu.— Iacob Negruzzi.— Demostene Botez.— Duiliu Zamfirescu.—A. Macedonski.— H. Streitman.— Anatole France.— William James.—Marcel Proust.—Ladislas Reimont.—Max Nordau.—Thomas Hardy.

x D. Ifrim, preşedintele Ateneului din Tataraşi care a luat parte la congresul din Chişinău, a mai rămas pentru câteva zile în Basarabia.

x Ieri s'au pus în vânzare biletele pentru loteria pompierilor.

Premiile sunt în valoare de jumătate milion.

x Pe şesul Ţutorei s'a aşezat o şatră de ţigani nomazi, sub conducerea bulibaşei Stănescu.

x *Recenta expoziţie din Iaşi a pictorului prof. Tarasov, a avut un succes desăvârşit. Absolut toate pânzele au fost vândute; ba chiar pentru unele tablouri s'au produs certuri între amatori.*

In toamna aceasta, prof. Tarasov va organiza o mare expoziţie în Bucureşti.

x **Concertul de la 6 Mai.** *In seara zilei de Vineri 6 Mai a. c. va avea loc la Teatrul Naţional un concert, la care se vor executa piese din: Tartini, Scarlati, Lalo, Beethoven etc, de către d. Mircea Bârsan; la piano mica* **Rodica Suţu**, *pentru care se dă acest concert, în vederea constituirii unui fond necesar continuării studiilor în străinătate.*

Faptul că d. Mircea Bârsan îşi dă concursul, este cea mai bună garanţie de reuşita acestui concert.

Biletele se află depuse la agenţia Braşcu şi la d. Rudolf Suţu.

x *Sportive.*—Duminică 1 Mai, Clubul „Marathon"—secţia ciclistă a făcut un antrenament la Roman şi retur 85 Km.

Au participat opt ciclişti d-nii Const Stănescu, Virgil Artino, Iulius Scriban, L. Hasner Gh. Vasiliul, Georgescu etc., care au făcut cursa onorabilă cu tot vântul şi căldura.

Pentru Duminica viitoare, clubul organizează un antrenament de coastă la Repedea.

x D. C. Sion, a plecat aseară la Bucureşti, — pentru a transa în fine chestia prefecturei de poliţie.

x **Starea şoselelor.** — D. Anghel Dumitrescu, director în Ministerul de lucrări publice, a fost eri în localitate.

Insoţit de d. inginer Ţânţu, director regional, a vizitat şoselele dintre Iaşi şi Roman.

D. Anghel Dumitrescu s'a putut convinge cât de mult lasă de dorit aceste şosele. D-sa va depune un raport ministerului.

x In curând vom publica darea de seamă a cronicarului nostru, despre minunatul concert al maestrului Sibianu.

x O bună carte pentru călătorie este SUB ABAT-JOUR. Această carte desfiinţează timpul şi depărtarea.

x D. Ştefan Popescu, din str. Turcu (Toma Cozma) a reclamat ieri comisiei I că în lipsa d-sale de acasă, necunoscuţi au pătruns în locuinţă, şi răscolind totul din casă, au furat lucrurile de valoare.

A fost sesizată şi Brigada de Urmărire.

x **„Iaşii de odinioară" volumul II.** — Se pune acum sub tipar, interesanta lucrare pentru ieşeni: „Iaşii de odinioară" volumul II de d. Rudolf Suţu. Lucrarea aceasta necesitând mari cheltueli, pentru clişeele fotografice şi tiparul pe hârtie semi-velină la tipografia „Viaţa Românească", d. Suţu a făcut apel la câteva personalităţi, pentru a putea începe tipărirea cărţii.

Au răspuns la apelul d-lu Suţu, d-nii miniştri I. Petrovici şi Gr. Trancu Iaşi şi d-nii I. Marinescu directorul general al învăţământului superior, N. Petrea primarul oraşului, Ion Axinte prefectul judeţului şi Nec. Muzicescu secretar general al ministerului de interne. Volumul va cuprinde 600 pagini, cu peste 230 clişee fotografice, împărţit în cinci capitole, — lucrare în special pentru ieşenii cei vechi va fi o aducere aminte precisă a vieţii din trecut a laşului nostru.

Dacă faceţi reparaţii la imobilele Dv. sau construiţi din nou adresaţi-vă cu încredere la marele depozit de cherestea

„Comerţul Forestier"

din str. Uzinei No. 23 Iaşi care furnizează materialele lemnoase necesare, de cea mai bună calitate şi cu preţurile cele mai reduse.

SE CAUTA UN AGENT, contra salar bun la Soc. „Ajutorul Nostru" str. Cuza-Vodă 71

*

OCAZIONAL SE VÂND:
1) Lână ţigae pentru covoare albă şi vopsită.
2) Un covor persan
3) 2 benocle Zeiss şi Göertz
4) Un ceas de salon antic şi diferite lucruri de valoare.

Se primesc spre vânzare sau în gaj bijuterii, antichităţi, covoare persane, etc.

*

Dactilografie se poate învăţa bine în timp de o lună. Se copiază acte în str. Cuza Vodă 71

„INLESNIREA"
VINDE TOATE **IN RATE** LUNAR
Iaşi, Ştefan cel Mare 11, Tel. 362

Geamuri albe, simple, colorate, ornamentalte, riglate; orice grosime şi calitate, cu preţurile fabricei; deasemenaa diamante pentru tăiat geamuri numai la

Primul Depozit de geamuri şi oglinzi
Israel Bergher S-sor
str. Anastasie Panu 50
Casă fondată la 1876

Plase de sârmă pentru îngrădit

grădini, locuri virane, cotete de păsări, etc. etc., după comandă, în orice mărimi, execută prompt

Fabrica I. Marek
Iaşi, str. Socola 155

De închiriat

magazinul din str. Lăpuşneanu 17-19, fost ocupat de „Asigurarea Românească".

A se adresa la d. **Solomon Wachtel.**

Biblioteca Universității Loc
BIBLIOTECA UNIVERSITĂȚII IAȘI

ANUL XXIII N

ABONA

Lei 1000 un an
„ 500 „ 6 luni
„ 300 . . . „ 3 luni

3 LEI EXEMPLARUL

JOI 5 MAI 1927

OPINIA

ZIAR POLITIC COTIDIAN

ANUNCIURI
se primesc la toate
Agenţiile de Publicitate
şi la
Administraţia ziarului
Iaşi—Str. Gh. Mârzescu 17

PROBLEMA ORGANIZARII INVĂŢAMANTULUI

Cunoscutul memoriu al profesorilor universitari ieşeni, în lipsă de alt rezultat a subliniat cel puţin seriozitatea problemei învăţământului la noi; a dat ocazia la comentarii ca acela al d-lui Rădulescu-Motru care cu un curaj lăudabil, a denunţat nenorocita demagogie şcolară ce se practică de la războiu încoace.

Se fac prea multe licee şi gimnazii. In schimb, şcolile de meserii şi de specializare practică lipsesc aproape complect. Procedând astfel, statul nu îmbunătăţeşte nivelul cultural. In schimb pregăteşte o armată de candidaţi la slujbe; iar tinerul care ar putea crea în alte domenii, în vără în cap mai mult pretenţii de boerie de cât învăţătură, şi apoi îl înglobează în armata funcţionarilor, din cauza numărului excesiv, n'are mai nimic de făcut şi încasează leafă în proporţie cu munca.

Niciodată împrejurările n'au subliniat mai puternic ca acum urmările nefaste ale unei organizări nepotrivite a învăţământului. Şcolile trebue să tindă a perfecţiona şi lumina poporul în direcţia în care se dezvoltă el.

Sunt ca nişte pepiniere: sămânţa de brad trebue pusă şi îngrijită într'un fel, cea de grâu în altul. Intr'o ţară cu ocupaţii agricole, e firesc să fie multe şcoli de agricultură; acolo unde e analfabetism, trebuesc şcoli primare şi şcoli normale.

Statul nostru însă n'a ţinut seamă de realităţi. In locul şcolilor de agricultură, a făcut gimnazii; a luat copiii depe ogor pentru a-i închide într'un birou. A creat o sumedenie de inadaptaţi, şi a lăsat satele să-şi organizeze producţia tot după sistemele de-acum o mie de ani. Când a fost vorba să se desfiinţeze ceva, au fost desfiinţate şcoli normale, singurele cu adevărat folositoare pentru combaterea neştiinţei de carte.

E atât de serioasă chestia organizării învăţământului, încât poate ar trebui să se alcătuiască un guvern naţional anume pentru aceasta. Să se procedeze cu seriozitate, fără grabă şi fără demagogie.

Să se creeze şcoli de elită pentru minţile de elită; iar pentru rest, să se facă şcoli potrivite, care să lumineze şi să îndrumeze, fără a declasa.

Y.

ASPECTE

„Ofensiva culturală“

Ministrul instrucţiunii publice vrea, cu orice preţ, să se fixeze în eternitate; încearcă, în acest scop, toate posibilităţile de a înfăptui ceva durabil de care numele său să rămână legat indisolubil: încearcă de toate şi nu reuşeşte în nimic.

Ultima tentativă a ministrului este „ofensiva culturală“ cu care a pornit să cucerească nemurirea pe plaiurile basarabene întâi, pentrucă apoi să şi-o desăvârşească în lungul şi în latul ţării întregi.

D. Petrovici a plecat la Chişinău însoţit de membri devotaţi ai partidului şi de câţiva oameni afiliaţi planului său graţie sinecurelor în cari au fost plasaţi tocmai prin graţia domniei sale. Cu aceştia şi cu cei dintâi, d. Petrovici a crezut că poate duce cultura pe acolo pe unde există numai ignoranţă şi a crezut că e suficient un festival cu conferinţe, versuri umoristice şi cor vocal, pentrucadintr'odată—lumina să se facă în bezna satelor basarabene.

D. Petrovici, în calitate de ministru al şcolilor şi în calitatea sa mai veche de universitar, putea să ştie că un program cultural nu trebue să se confunde cu programul unei serate „artistico-literare“ la care chiar dacă participă atâta lume câtă să cuprindă sala unui teatru din fotoliul de orchestră până la ultima galerie, nu se vine decât pentru distracţie de moment, pentru flirt, pentru curiositate.

Ofensiva culturală cea adevărată nu se face cu surle şi fanfare şi cu o ceată de „misionari“ plătiţi anume, dar lipsiţi şi de calităţi şi mai cu seamă de focul sacru al chemării.

Lupta împotriva obscurantismului, a analfabetismului, trebue să o poarte oameni cu dragoste de popor în primul rând şi gata să se jertfească—modeşti, neştiuţi, fără aplauze cucerite pe scândurile scenei—în al douilea rând.

Trebue învăţători şi şcoli rurale; trebue să se tipărească abecedare şi cărţi de şcoală cât mai eftine, trebue ca învăţământul primar şi secundar să devie o realitate. Şi pe urmă universităţile să fie transformate în izvoare de lumină, iar nu în zăcătoare pentru „must care fierbe“.

Şcoala, reorganizată, poate singură să refacă mizeria culturală în care ne aflăm; de la ea aşteptăm într'o zi descătuşarea definitivă, în ziua aceea în care analfabeţii nu vor mai exista, dar nici semi-docţii mai primejdioşi şi mai răi decât analfabeţii chiar.

Ofensiva culturală cea adevărată nu o pot face politicianii care corup toate idealurile şi marile idei de cari se ating. Şi nici diurniştii de la primării sau prefecturi sau chiar de la „Casa Şcoalelor“ cari—pentru a găsi o justificare sumelor încasate—simulează atitudini culturale.

E curios cum n'a înţeles acest lucru, foarte simplu, un ministru al instrucţiunei publice şi profesor universitar în acelaş timp.

G. SPINA

LUMINA BINEFĂCĂTOARE A SOARELUI

Pe acoperişul spitalului St. Thomas din Londra s'au aşezat paturi unde copiii bolnavi stau expuşi la razele tămăduitoare ale soarelui.
Originala „clinică aeriană“ se află în faţa clădirii parlamentului englez.

Actualităţi politice

Sacrificare

Unul despre care se spune sigur că va fi remaniat, e d. Gr. L. Trancu-Iaşi, ministrul muncii.

De curând, d. Trancu a ţinut la Focşani un discurs în care a condamnat „fripturismul“.

Chestiunea este dacă remanierea d-lui Trancu se produce din cauza discursului; sau discursul a fost rostit fiindcă se hotărâse remanierea?

In or ce caz, debarcarea d-lui Trancu înseamnă sacrificarea averescanilor statornici, în favoarea fripturiştilor...

Orientare

La întrebarea ziarului „Patria“ din Cluj: ce orientare are ţara în politica externă?—d. Al. Vaida Voevod a răspuns:

—„Asta n'o ştie decât d. Mitilineu“.

D. Vaida se înşeală. Căci în complexul împrejurărilor europene, nici d. Mitilineu, nici primul ministru, nu pricep rostul şi direcţia orientării româneşti.

X.

Din toată lumea

Maşina de tradus.— De la o zi la alta afli câte drăcii toate. Am ajuns să nu ne mai mirăm de nimic.

Iată totuşi o veste cu adevărat uluitoare:

Cunoscuta revistă nemţească „Forschungen und Fortschritte“ anunţă că tehnicenii Rostock şi Claussen au inventat o maşină de tradus!

E vorba de o maşină de scris, cu litere şi claviatură, în felul vechilor maşini Yost. Dar printr'un mecanism foarte complicat, un grup de litere este legat la alt grup, în felul unui dicţionar. Sunt deasemenea observate, în chip ingenios, legile gramaticale, regulile declinării şi conjugării etc.

Maşina e construită pe tema a două limbi, ca dicţionarele obişnuite. Operatorul lucrează la maşină, bătând în clape textul unei cărţi într'o limbă,... iar pe hârtie apare scris textul tradus deagata în altă limbă!

E o minune de neînchipuit.

Asemenea maşini miraculoase s'ar putea construi pentru toate limbile lumii,—două câte două.

Deocamdată inventatorii fac experienţe pentru desăvârşirea uimitoarei lor invenţii.

*

Protecţionismul italian.— Un decret al d-lui Mussolini interzice administraţiilor publice, sau celor subvenţionate de Stat, utilizarea materialelor fabricate în străinătate. Mărfurile străine pot fi folosite numai în cazul când industria italiană nu poate satisface cererile. Protecţionismul este absolut, indiferent dacă marfa italiană e mai proastă sau mai scumpă.

In acelaş spirit, se acordă foarte greu paşapoarte pentru turiştii italieni. D. Mussolini a ordonat ca tot italianul să şi facă vilegiatura în staţiunile balneare şi climaterice din patrie.

In fine, s'au luat măsuri ca traficul în porturile italiene să fie cât mai mult îndeplinit de vase italiene. Chiar s'a ajuns ca pavilionul italian să absoarbă 75 la sută din acest trafic.

Marile serbări de la Delfi

Reconstituirea cea mai exactă a vechilor datini greceşti

In zilele de 9 şi 10 Maiu vor avea loc la Delfi în Grecia, nişte serbări care vor reconstitui pe cât mai exact cu putinţă, ceiace se petrecea în antichitate în jurul celebrului templu al lui Apolon.

La 9 Mai se va juca, în aer liber, în străvechiul teatru din Delfi, piesa *Prometheu înlănţuit* de Eschyle. A doua zi, la 10 Maiu, în stadionul antic se vor succeda jocuri atletice la fel cu cele care se desfăşurau acum trei mii de ani în faţa mulţimii pioase, venite în oraşul zeului.

Promotorul acestui proect grandios a fost poetul grec Angelos Sikilianos, care lucrează în această direcţie de patru ani. Soţia lui, americană de origină, îi dă un ajutor nepreţuit, cu temperamentul ei hotărât şi cu sufletul ei de artistă adânc înţelegătoare.

Pentru realizarea măreţului proect, d-na şi d. Sikilianos au consacrat o mare parte din averea lor. De trei ani, d-na Sikilianos a căutat în toate colecţiile de vase antice zugrăvite, răspândite pe teritoriul Greciei, costumele şi atitudinile personagiilor potrivite epocii când Eschyle a scris „Prometheu“. Apoi ea desemnă toate costumele, atât ale personagiilor, cât şi a celor patruzeci de *Oceanide* care constitue „corul“ ce joacă un rol important în drama antică. După ce desemnă costumele, comandă în Grecia mătasa pentru vestminte; apoi această mătasă fu vopsită, tot în Grecia, după indicaţiile sale, şi în fine, fiecare costum fu ţesut şi brodat în casa d-nei Sikilianos la Falerul-Vechiu, şi acest lucru tu executat chiar de stăpâna casei.

Inainte de a alege pe artiştii de profesie care vor interpreta drama, d-na Sikilianos „educă“ corul compus din patruzeci de fete tinere aparţinând celei mai bune societăţi din Athena. Această „educaţie“ durează de peste un an.

La Deffi, corul va fi mimat, cântat şi dansat, ca în antichitate. Platon spune; „Corul este

(Continuarea în pag. IV-a)

SEMNE DE INGRIJORARE

E vorba de opera de subminare a credinţei noastre strămoşeşti, întreprinsă acum după războiu, cu multă hotărâre, de către diferitele secte religioase, pripăşite la noi. Acestea, prin predicatorii lor fanatici, retribuiţi foarte bine, se străduiesc necontenit ca să-şi înmulţească numărul aderenţilor, necruţând pentru aceasta, nici un mijloc. Mai înainte, Românul nostru, nu şi-ar fi schimbat credinţa pentru nimica din lume. Cu lumânarea să-i fi picurat, că el tot nu eşia din făgaşul datinelor şi credinţei strămoşeşti. Dovezi avem destule. (Nu vorbim de aceia, cari s'au făcut cozi de topor în slujba duşmanilor ţării. Sunt excepţii).

O turburare—să o spunem—în sufletele creştinilor mai slabi de înger, a produs şi îndreptarea călindarului, mai cu seamă în Basarabia. Cu credinţa sdruncinată, mulţi săteni au trecut şi aţi sunt gata să treacă pentru a îngroşa rândurile diferiţilor sectanţi.

Dau numai un singur exemplu, pentru a vă convinge, că ne gasim în faţa unei primejdii, de a cărei gravitate trebue să ţinem seama. Iată, un sătean din judeţul Soroca, horhăind de Paşti pe străzile Iaşului, nu pentru a găsi un altar de închinare în această mare zi, care este cea mai mare sărbătoare a creştinităţii, ci pentru a da de.... *„Banca Neagră“*, care — după spusa lui —dă sume frumoase de bani acelora, cari îşi schimbă credinţa, tocând în ceata sectanţilor...

De mulţi a întrebat el de această bancă şi, unii l-au trimis la Podul Roş, alţii la Abator, iar unii la Manufactura de tutun. L-am întrebat, şi eu: ce l-a făcut, ca să ia o hotărâre atât de grea? Mi-a spus, c'a fost prin regiunea lui doi ani în şir secetă, că şi-a vândut pământul pentru mălai; că-l costa 200 lei pe săptămână numai lemnele pentru foc, că are casa lui cu grădină într'un sat şi, c'a lăsat acasă pe nevastă-sa cu cinci copii să facă ce-o şti.... Dacă el găseşte *„Banca Neagră“* şi s'alege cu ceva, ca să scape din nevoi, atunci el trece la altă lege—*„că tot de una îi este!“* şi se duce în satul lui, unde îl mai aşteaptă şi alţi, gata ca să apuce tot pe acelaş drum...

Avem de-a face deci, nu cu un caz izolat, ci cu o mentalitate bolnăvicioasă. Cei în drept ar trebui să ia cât mai în grabă serioase măsuri de profilaxie.

Pr. N. Hodoroabă

O manifestaţie a berlinjeilor

de simpatie pentru Franţa

Câţiva directori de teatre de varietăţi din Paris, au vizitat zilele acestea Berlinul. Vizitatorii francezi au rămas încântaţi de primirea pe care le-au făcut-o colegi germani. La banchetele oficiale, francejii aveau plăcerea să asculte „Marseillaisa“, iar primarul Berlinului a rostit o cuvântare preconizând prietenia franco-germană şi terminând cu strigătul foarte caracteristic: Trăiască Franţa! Trăiască Germania!

Aceste sentimente filo-franceze nu erau numai ale oficialităţii, ci au fost manifestate spontan şi de publicul german. Astfel, la un festival organizat în vasta sală berlineză „Scala“, în mijlocul spectacolului s'a proiectat pe ecran înştiinţarea că se află în sală vizitatorii francezi.

Francejii au fost cuprinşi de teamă de a nu li se face o manifestaţie ostilă. Cât de mare le-a fost însă surpriza să constate că cei 3000 de spectatori prezenţi s'au ridicat în picioare ovaţionând îndelung pe oaspeţii parizieni.

Francejii au rămas deosebit de măguliţi.

In pag. III-a
Ultima Oră

(2) Cronica psihologică—„Somnul“

SOMNUL ŞI VEGHEREA

de Dr. N. E. IDIERU

Ce anume lucru deosebeşte somnul de veghe? Incă din din vechime, somnul a fost conceput ca deosebit de veghe şi ca aproape egalul morţii.

Ponsard, poetul francez, n'a făcut de cât să traducă pe bătrânul Seneca, scriind versurile de mai jos:

„Suave est le sommeil qui succede à l'effort,
Maiş ce fils de la Nuit est le frere de la Mort“

Este totuşi lesne să constaţi că aceşti fraţi sunt... vitregi.

Tot astfel, Schopenhaner, în secolul trecut (în *„Parerga und Paralipomena“*), ne spune că „fiecare dimineaţă este ca o mică naştere şi fiecare noapte ca o mică moarte“.

Starea de veghe şi starea de somn, se aseamănă mai mult de cât s'ar putea crede: respiraţia, deşi mai puţin adâncă nu sufere nici o întrerupere; inima lucrează mai încetişor, dar nu încetează de a bate. Nervii „sensibili“ sunt pururea gata a primi impresiuni şi a le transmite creerului. Nervii „motori“, muschii voinţei, ei—înşii nu sunt de loc reduşi la inacţiune; incomodaţi sau obosiţi, luăm în timpul somnului—fără a ne deştepta—o poziţie nouă; aşa, aruncăm de pe noi plapoma care ne înăbuşă; unele persoane vorbesc în somn: organele vorbirei rămând deci active.

Această persistenţă a acţiunii musculare se regăseşte în lumea animală: calul, de pildă, doarme în picioare; pasărea pe un singur picior; cărăbuşul îşi închide elytrele pe când doarme, elytre care se întredeschid când moare.

Activităţii organelor fizice corespunde aceea a facultăţilor sufleteşti. Voinţa, mai întâiu, nu este cu totul absentă la cel ce doarme; el se poate redeştepta la oră fixă, poate urmări—dormind—mersul timpului, ba poate chiar corija greşala unui ceasornic pe care îl ştie că „avansează“. O mamă adormită şi stenită n'aude sgomotele intense, dar aude prin somn chiar şi cele mai uşoare scânceli ale copilului de lângă dânsa.

Dar cu judecata ce se întîmplă în timpul somnului?

Se întâmplă câte-odată ca ea să fie foarte dreaptă, atunci când mai multe serii de imagini se prezintă, celui ce doarme, serii cohorente şi înlănţuite într'un mod armonic. Dar el este capabil şi de greşeli grosolane pe cari nu le-ar săvârşi omul treaz. In somn putem afirma că două şi cu două fac cinci; iar un orb crede că vede, cu o convingere absolută. Marea repeziciune cu care imaginile se succed nu dau timp celui ce doarme ca să şi-le pună în ordine şi să le lege în mod logic. Un exemplu: visezi că cumperi ceva pe care ţi se cere 40 lei, scoţi punga şi plăteşti cu o hârtie de 20 şi cu două de câte 5 lei. Negustorul protestează, d-ta te miri de aceasta, căci eşti convins—bine înţeles, în somn—că negustorul aiurează... Acesta însă nu se dă bătut, atunci lumea de faţă se amestecă şi îţi dă d-tale dreptate. Zăpăcit, negustorul nu mai stăruie şi... rămâne cu gura căscată, iar d-ta pleci liniştit, cu conştiinţa împăcată, dar tot mirându-te că pot exista negustori atât de „cretini“ (sau de... şoltici!) cari să nu priceapă că o hârtie de 20 lei şi cu două de câte 5 lei fac tocmai 40... Un asemenea vis a visat când-va chiar cel ce scrie aceste rânduri...

Şi se va observa ca calculul just se găseşte aci alături de calculul falş în spiritul celui ce doarme. Câte odată însă visătorul reuşeşte a'şi corija eroarea. Astfel, Serghieff, fiu natural al

(Continuarea în pag. IV-a)

Legrain SAVONS · PARFUMS · FARDS · COLOGNE Legrain

AUTOMOBILE FIAT

ou următoarele prețuri

Torpedo 509 ou Lei 186.200
Torpedo 503 „ „ 252.700

furnizează din depozit

WATSON & YOUELL

Soc. Anon. Rom. de Import & Export
STRADA ȘTEFAN CEL MARE 27 | 29

DROJDII de VIN

oumpără

FABRICA DE RACHIURI NATURALE
„RAIUL“
ȘOSEAUA PĂCURARI 70.

A se adresa la Distileria de liqueruri „Raiul“
IAȘI, STRADA ANASTASE PANU No. 17.

BĂILE MOVILA

Doritorii de a-și reține camere și în acest an la **VILA CARMEN SYLVA** din Movila, actualmente complect renovată, sunt rugați a se îngriji din timp, adresându-se în această privință subsemnaților întrucât s'a și început cu închirierea camerelor.

MARCU HERȚANU, CONSTANȚA
Str. General Manu 59
sau **Frații Cristu, Movila**

Banca Româno-Franceză

Societate Anonimă
Capital și Rezerve Lei 10.500.000
IAȘI,—strada Ștefan cel Mare No. 4

Se ocupă cu tot felul de operațiuni de Bancă.

Scontează portofoliu comercial cu dobânzi convenabile, deschide **credite în cont curent**, acordă avansuri pe mărfuri **finanțează și participă la afaceri comerciale.**

Face lombard pe titluri.

Emite acreditive, scrisori de plată, cecuri, în condițiunile cele mai avantajoase (**comision 1‰ — unu la mie**— asupra București, **2‰ — două la mie** — asupra celorlalte orașe importante din întreagă țară).

Cumpără și vinde efecte publice, acțiuni și cupoane.

Face vinculațiuni.

Primește spre încasare efecte locale și asupra tuturor orașelor din țară cu un **comision 1‰ (una la mie)** pentru efectele din localitate și **2—3‰ (două până la trei la mie)** pentru celelalte localități importante din întreaga țară.

Primește bani spre fructificare plătind:
La carnete de economie **12%** (douăsprezece la sută) dobândă anuală.
La depuneri pe termen de 3 luni **14%** (patrusprezece la sută) dobândă anuală.
La depuneri pe termen de 6 luni **15%** (cincisprezece la sută) dobândă anuală
La depuneri pe termen de un an **16%** (șasesprezece la sută (dobândă anuală.

Secție de Agentură, Comision, Consignațiuni și Asigurări

Banca Comerțului Moldovean
S. A.

Anunță onor. Clientelă, că cu începere de Marți 3 Mai 1927 și-a mutat Birourile în vechiul local din Str. Lăpușneanu 35, (lângă Elysée).

Casa este deschisă dela 9—12 și 3—5 p. m.

Depozitul „Lupu Stănescu“
IAȘI — Sstrada Pantelimon No. 11 (Tg. Cucului)

Cu ocazia *Campaniei de lucru* anunță Onor. clienți, că este *asortat* cu toate *Materialele de Construcție ca:*

Var alb, Var stâns, Ciment, toate calitățile, *Ghips, Alabastru, Cărămidă* refractară *Pământ, Chamot, Mozaic, Praf de piatră, Cărămizi de zid și sobe*

Catran, Cărbuni de Silezia p. Forjă, Coks cehoslovac, Trestie, Asfalt, turle, *Bitum.* Imprumut cilindrilor *Cazan p. topit asfalt*

Se vinde cu prețuri reduse

CÂȘTIG UȘOR ȘI BUN oferă fabrica de covoare „La Covorul Oriental“. Iași Bulevardul Elisabeta No. 2 Râpa Galbenă.

Angajăm lucrătoare de la 14 ani în sus, fiecare poate câștiga de la 1000—2500 lei lunar. Avantaj mare pentru părinți de oarece copii lor învață o meserie artistică foarte rentabilă pentru viitor.

Orele de prezentare în fiecare zi de lucru: dela 8 a. m. 7 p.m.

IN URMA incendiului de la Moara Sf. Gheorghe din șoseaua Păcurari-cap, au rămas de vânzare: un motor de gaz 45 H.P., un valț 75 gant, un compresor, una pompă de apă, un auspuf, două butoaie fier, un zecimal, etc. Toate în bună stare. A se adresa str. Speranței No. 8.

DE VANZARE casele din str. Speranței 8, lângă liceul Internat. Se pot vedea între orele 2—5 p. m.

ANGAJEZ imediat dactilografe (dactilografi) perfecționate cu referințe bune.

Având representanța mașinilor de scris Woodstock, Triumph, Yost, vând în rate cu prețul fabricei, asemene cumpăr și primesc mașini uzate pentru schimb.

Primesc practicante și eleve la învățătură.

Aneta Bucur, Birol de dactilografie din Palatul de Justiție Iași.

INSPECTOR DE ASIGURARE se caută de către „Asigurarea Românească“ Iași, str. Lăpușneanu 40.

DE INCHIRIAT *un local de fabrică* și șase locuințe pentru maeștrii și lucrători. Sos. Națională 6—8.

Una locuință compusă din 2 odăi și bucătărie în str. Zugravi No. 65.

Un loc viran pentru grădinărie sau depozit de lemne de foc sau chere tea.

DE VANZARE diferite mașini pentru prelucrarea hârtiei (Papetărie) o mașină de plicuri, mașini pentru cartonage.

Un motor benzină 35 HP.

Una mașină de aburi de 100 HP. și un cazan de aburi 120 mp. A *se adresa la Banca Moldova secția industrială Iași:*

DE INCHIRIAT chiar de pe acum, cu luna, garaj de automobil sau pentru marfă.

Doritorii se vor adresa la d-na Gheorghiu str. Sf. Sava.

DE VANZARE o fabrică complectă, compusă din 10 mașini pentru tâmplărie mecanică, cu curele, cuțite, accesorii și forța motrică, una locomobilă 10 H.P., se vinde și total și parțial. Eventual se închiriază; preț cât se poate de convenabil. Instalația fiind montată pentru funcțiune, se predă cu probă.

A se adresa Carol Sidor str. Iarmaroc No. 101 Iași.

GRILAJ DE FIER în perfectă stare, 25 metri lungime, se vinde de ocazie. Informațiuni la ziar.

SE CAUTA UN AGENT, contra salar bun la Soc. „Ajutorul Nostru“ str. Cuza-Vodă 71

*

OCAZIONAL SE VÂND:
1) Lână țigae pentru covoare albă și vopsită.
2) Un covor persan
3) 2 benocle Zeiss și Göertz
4) Un ceas de salon antic și diferite lucruri de valoare.

Se primesc spre vânzare sau în gaj bijuterii, antichități, covoare persane, etc.

*

Dactilografie se poate învăța bine în timp de o lună. Se copiază acte în str. Cuza Vodă 71

Accident la Aviație

Un soldat rănit

Soldatul Gh. Niculăescu de la grupul de aviație, găsind pe platoul de exerciții o granată, a încercat să-i scoată capsa.

La un moment dat lovind mai puternic granata ea a explodat.

Schijele lovind pe soldat, acesta s'a ales cu o rană gravă la cap și cu mâna dreaptă ruptă.

Soldatul a fost internat în spital.

Chetele în Iași

Ce ne spune d. dr. Cazacu

D. dr. Cazacu, observînd une ori cum se bruschează domnișoarele și tinerii care Chetează, în folosul vre-unei instituții, umanitare, ne spune în această privință:

—„Prin bruscare se face o mare nedreptate. In primul rînd echipele de tineri, care chetează, fac un sacrificiu, părăsind orice altă ocupație, pentru a colinda orașul, în folosul cauzei. De altfel fie care poate da cât vrea sau cât poate, sau nimic.

In afară de această, chetele făcute în localitate, au întotdeauna un scop eminamințe umanitar și filantropic. Cercul de gospodine întreține un mare număr de dispensare, creșcătorii și case de ajutor.

D-na Toma, a reușit, ca la diferite școli să se instaleze băi sistematice, atât de necesare pentru copii, și să depuie o activitate devotată, pentru asociațiunea „Principele Mircea“.

Și rând pe rând, toate celelalte instituțiuni, la profilaxia tuberculozei, Pâinea saracilor, Salvarea și altele. Toate aceste societăți, au în fruntea lor doamne distinse, care fac o mare operă de asistență. Statul dă prea puțin; și fără concursul de care vorbesc, instituțiile nu ar putea exista“.

Și d. dr. Cazacu termină:

„De altfel, dragostea cu care ieșenii încurajează operile umanitare, este proverbială,— și am credința, că rarele jigniri nu se vor mai repeta“.

DAN

DOCTORUL
R. Damsker
Str. Cismăriei 17
(Piața Halei)
Consultă zilnic:
MEDICINĂ INTERNA
Genito-Urinara. Sifilis

DENTISTUL
Fr. Grünberg
după o practică îndelungată și-a deschis institutul dentar
Strada Cuza Vodă No. 1
(vis-a-vis de Farmacia Jelea Halta Sărărie)
Execută toate lucrările de proteză și chirurgie dentară
Prețuri moderate
Consult. 9—1 și 3—7

DOCTOR
ZENOBIA VITNER
MAMOȘ
Specializată la Paris
în Boli de Femei, Faceri
Consult. 1—4
Strada Cuza Vodă 9, Iași

Dr. H. Wechsler
Boli interne, Genito-urinare
Sifilis
DIATERMIE
pentru boli urinare, boli de femei, reumatism, nevralgii, migrenă, gută, diabet, boli de stomach etc
Consult: 8-11 a. m. 2-8 p. m.
IAȘI, str. Armeană 4

Dr. Jacques Goldner
Șef de lucrări la Facultatea de Medicină
Boli interne, Boli de copii
Iași, — strada Mârzescu 17
cons. 2—4 p. m.

Atac banditesc
în pădurea Dersca

Dorohoi.—Vânătoarea jandarmilor pentru stârpirea banditismelor din județul nostru va trebui reluată, căci odată cu desvoltarea frunzișului pe copaci, cetele de bandiți au început iar să opereze.

Astfel pe ziua de azi a fost acostat și jefuit comerciantul Moritz Rachmut din Mihăileni, precum și un alt sătean, tocmai când treceau pădurea Dersca.

Banditii în număr de **2**, înarmați bine, după ce au somat victimele cu revolverele întinse, le-au luat totul ce aveau asupra lor.

Nemulțumindu-se ,cu atât, au desbrăcat de haine pe comerciantul Rachmut, pe cari i le-au luat, dispărând apoi.

Jandarmii cercetează.

Schelet în fântână — Săpându-se în curtea comerciantului Boxer o fântână, s'a dat peste un schelet de om ce pare a avea o vechime de o sută de ani.

Se crede că scheletul e al unui om ce s'ar fi înecat în renumitul iaz, „lezer“ care în timpuri îndepărtate se întindea și pe locul comerciantului Boxer.

Teatrale — Marele artist Iancovescu va reprezenta cu un ansamblu ales, frumoasa comedie „Azais“ în seara de 6 Mai, în sala liceului. Biletele sunt în vânzare la librăria Bercovici.

AUR

Pyramidon
tablete originale „Meister Lucius“
se găsește acum în toate farmaciile în
Pachete mici
(pungulițe a trei tablete)
Deasemenea se găsește, ca și până acum, în pachete de 10 și 20 tablete.

O PROPUNERE
în chestia expoziei agricole

Primim:

Domnule Director,

Față de neînțelegerea asupra așezării expoziției agricole părerile împărțăsindu-se deciv între Copou și Abator, precum și locul din dosul palatului de justiție: prilej și de asanare a celei Părți, dobândindu-se pentru Iași un loc de un pitoresc similar cu cel ce s'a dobândit la la București cu parcul „Carol“.

Cu înaltă stimă,

Dr. I. ZOSIN

4 Mai 1927

Noi alegeri comunale la Ungheni

Prefectul județului Iași a anulat alegerea consiliului comunal ein Ungheni și a fixat o nouă alegere pentru ziua de 11 Iunie 1927.

Păduri incendiate

Piatra Neamț — Un incendiu s'a declarat în pădurea Tălișu din jurul satului Tulgheș.

Un alt incendiu s'a declarat în pădurea Sagna Roman, distrugând 5 hact de frunziș.

x Monumentul regretatului dr. Alexandru Rudescu stă și acum împachetat în lăzi.

Cetățenii din Cartierul Nicolina au viu în memorie accidentul din Martie 1911 când dr. Rudescu a căzut victimă a datoriei. Cetățenii doresc ca monumentul să fie instalat în piața Nicolina.

Credem că primăria va soluționa, în fine, această chestiune.

INFORMAȚII

x In cazul când va fi înștiințat, că schimbarea de la Prefectura de poliție este irevocabilă, d. Corjescu își va depuue demisia direct în mâinile d-lui Goga ministru de interne. E deci inexact zvonul că d. Corjescu ar fi înmânat demisia d-lui ministru Petrovici.

x **Examenile partioulare.** — Primim de la inspectoratul școlar:

Domnii Profesori care locuesc în Iași și fac parte din comisiunea de examene particulare a liceelor din Bălți și Vaslui, sunt rugați a se întruni *Duminică 8 Mai ora 11 dimineață la Inspectoratul din Iași,* pentru a fixa orariul examenelor particulare din sesiunile 15 Maiu și 1 Iunie 1927.

x I. P. S. S. Mitropolitul Moldovei și-a exprimat dorința să asiste la concertul ce va avea loc Vineri seara la Teatrul Național (Mircea Bârsan— Rodica Suțu).

x Incepând de la 1 Mai, muzica militară cântă la grădina Copou de trei ori pe săptămînă dimineața și de două ori seara.

x ACCIDENT, — La spitalul Sf. Spiridon a fost internată azi lucrătoarea Lucia Duduescu din str. Sf. Teodor 40, de la fabrica de macaroane din str. Buna Vestire având mâna stângă fracturată în timpul lucrului.

x In trenul de Pașcani care a sosit aseară la orele 7, femeea Sevastița N. Teodorescu din Sinești Iași a născut un copil.

Mama și copilul au fost transportați la Maternitatea.

x Joi se întrunește la Prefectura de județ, comisiunea de lucrări publice, pentru întocmirea programului de activitate pe anul în curs.

x *Direcțiunea Gimnaziului „Ștefan cel Mare“* din Iași a adus la cunoștința elevilor și părinților în repetate rânduri că taxele școlare pentru anul 1926—27 sânt de *2500 lei la clasele bugetare și 6000 lei la cele paralele.* Având în vedere că e ultima lună de școală și taxele încă nu au fost plătite, se aduce din nou la cunoștința părinților ca în termen de 13 zile să se prezinte la cancelaria școalei pentru complectarea taxelor cu care au rămas în urmă, pentru a nu periclita situația generală școlară a elevilor.

x D-na Toma, soția fostului primar, a cerut autorizarea de a organiza o mare loterie în folosul societății „Principele Mircea“.

D-na Toma are toată încrederea în succesul acestei loterii.

D. Leonida Gheorghiu, părăsind Banca Națională, a acceptat alegerea sa ca director la Banca româno-franceză din localitate.

x D. Petre Bogdan, rectorul Universității, a plecat azi la ora 1 la București, pentru a lua parte la ședința comitetului „Fundației Ferdinand I“.

x D. P. Bogdan, rectorul Universității, a primit azi dimineață pe membrii comitetului de conducere a Asociației studenților creștini.

x Se știn că I. P. S. Mitropolitul Pimen, a primit demisia părinrelui Gotcu, de la biserica Sf. Spiridon.

Din motive de economie e vorba ca Epitropia să nu mai facă o altă numire.

x **Azais.** — Aseară, ansamblul *Iancovescu* a reprezentat marele succes al stagiunei actuble, Comedia „Azais“.

Vom reveni pe larg asupra acestui delicios spectacol— în care pe lângă dl. *Iancovescu,* s'a mai afirmat—în mod surprinzător de agreabil. tânărul artist *Lefter,* Un fiu at lui.

Joi seara. *Azais* se joacă pentru a dnua oară.

x Dacă sunteți satisfăcuți, bine dispuși, ferîciți nu cumpărați în zadar cartea SUB ABAT JOUR, căci ea este bună numai pentru acei ce vor să fie

ULTIMA ORA

REGINA ZITA GATA SA INTERVIE IN UNGARIA

Tratativele prințului Sixt cu guvernul maghiar

Budapesta 4, — „Magyar Orzac" află din Viena că voiajul prințului Sixt de Bourbon-Parma la Budapesta este în legătură cu planul ex-reginei Zitta de a obține permisiunea să locuiască în Ungaria cu fiul ei, arhiducele Otto.

Prințul Sixt a stat trei zile la Budapesta și a tratat cu Guvernul.

Dacă cererea reginei Zitta va fi admisă, ea se va stabili la castelul regal din Gödölö. In cercurile legitimiste încă nu s'a confirmat știrea aceasta.

O donatie a lui Rotschild

Paris 4.— Edmond Rotschild a donat Academiei de științe din Paris 30 de milioane franci pentru crearea unui mare institut de biologie fizică și chimie.

Rotschild, care e în vrâstă de 68 de ani a mai dăruit în anul 1921 suma de 10 milioane franci pentru cre rea de laboratorii.

Serbătorirea d-lui Manoilescu

de către negustori

Din imboldul Sfatului Negustoresc central din București s'a hotărât o impozantă manifestare în onoarea d-lui M. Manoilescu Subsecretar de Stat la Finanțe, organizându-se în ziua de 8 Mai un mare banchet în sala Teatrului Carol cel Mare (Eforia). Drept mulțumire că a adus la îndeplinire suprimarea cifrei de afaceri desideratul pentru care luptă toți comercianții din țara românească.

Vor participa delegați din toată țara reprezentând Sfaturile Negustorești, Camerele de Comerț și celelalte organizațiuni comerciale.

Inundații la Tg. Mureș

Ravagiile grindinei

Cluj 4—Eri după amiază o violentă furtună s'a deslănțuit asupra orașului Tg. Mureș. Ploaia torențială însoțită de grindină a dis rus pomii fructiferi. Cartiere e mărginașe ale orașului au fost inundate. Pagubele sunt mari.

Sinucidere

București 4.—Fata Aneta Călin în etate de 26 de ani din comuna Floreasca, s'a aruncat în fața trenului personal No. 829. Sinucigașa, grav rânită, a murit în spitalul Colentina.

Protestul târgoviștenilor

contra primăriei

Târgvviște 4.—Un grup de 300 cetățeni s'a strâns în fața clubului averescan, manif.stând ostil împotriva administrației comunale care nu face gospodărie cum trebuie.

Prefectul județului a promis cetățenilor că pleacă imediat la București pentru a cere anchetă la Primăria Târgoviște.

Sinuciderea d-rului Tatos

din Fălticeni

Fălticeni 4. — Aseară la ora 9 s'a sinucis la locuința sa cn un foc de revolver, doctorul Gabriel Tatos, unul din cei mai valoroși cetățeni ai orașului nostru.

Actul disperat se datorește unei surescitări și neurasteniei de care suferea nefericitul.

Consiliu de miniștri sîrb

sub președenția regelui

Belgrad 4.— Un consiliu de miniștri s'a ținut eri la palat sub preșdința regelui.

D. Bukic vice, primul ministru, la ieșirea din consiliu a declarat că s'a discutat numai despre elaborarea programului economic și financiar pentru asanarea țarii.

Inundațiile cresc în America

400,000 sinistrați

New-York 4.—Ministrul Hoover s'a înapoiat la Washington și a avut o lungă consfătuire cu președintele Coolidge. S'a hotărât lansarea unui nou manifest către populație rugând-o să vie în ajutorul victimilor din regiunile inundate. La prima subscripție făcută s'au strâns 5 milioane de dolari. Dar suma este cu totul insuficientă.

Hoover a declarat că au rămas fără adăpost 250.000 de oameni. Alții însă afirmă că cifra sinistraților trece de 400.000.

Alte vece orașe sunt amenințate de apele furioase, care cresc mereu.

Constituirea Consistorului apelativ

al Metropoliei Moldovei și Sucevei

Astăzi dimineață s'au întrunit la Mitropolia Moldovei membrii consiliului metropolitan apelativ pentru episcopiile sufragane din Moldova, Basarabia și Bucovina.

Ședința s'a deschis la orele 11 sub președinția I. P. S. S. Mitropolitului Pimen.

Inaltul Ierarh a arătat care este menirea Consistorului, urând membrilor să lucreze fără nici o părtinire.

A răspuns pr. V. Iordăchescu.

Apoi a avut loc constituirea în felul următor:

Președinte. Ec. Valeriu Iordăchescu (Metropolia Moldovei).

Membri: P. C. Protopop Ioan Popescu (Metropolia Bucovinei), Ec. Leon Trofimov (Arhiepiscopia Kișinăului), Ec. Gheorgh Spinei (Episcopia Hotinului), Preot Dimitrie Bocunovschi (Episcopia Cetăței Albe), Ec. Toma Petrescu (Episcopia Romanului), Ec. Ioan Grigoriu (Episcopia Hușilor), Ec. Ludovic Cozma (Episcopia Dunărei de Jos).

Supleanți: Ec.C. Răileanu (Metropolia Moldovei), Arh. Presv. Olvian Sorocean (Metropolia Bucovinei), Pr. Vladimir Burjacovschi (Arhiepiscopia Kișinăului), Pr. Titus Ionășescu (Episcopia Dunărei de jos) ca procuror, grefier directorul Mitropoliei d. Gherghiță Ilie.

Apoi membrii au luat masa împreună cu I.P.S.S. Mitropolitul Pimen în Palat.

Primul proces care se va judeca va fi cazul pr. Georgescu de la Edineți.

x Comitetul sindicatelor actelor de notariat, a hotărât ca societățile și Băncile care au contencios să depue cota de 40 la sută cuvenită Baroului.

Conferința internațională economică

SE DESCHIDE ASTĂZI

Geneva 4.— Astăzi se deschide conferința internațională economică cu participarea a peste 1100 delegați din toată lumea.

D. Theunis a avut întrevederi cu mai mulți delegați, stabilind că în prima săptămână să se țină o ședință plenară în care să se facă declarație de principii. Apoi se va lucra în cele trei comisiuni: comercială, industrială și agricolă.

Conferința va dura două săptămîni. Au sosit la Geneva peste 200 ziariști din străinătate.

Italia amenință

Se așteaptă cu interes atitudinea Rusiei și mai cu seamă a Italiei.

Se comentează mult recentul articol publicat în ziarul „Secolo" din Milano, în care se anunță că Italia va cere la conferință o mai dreaptă repartiție a materiilor prime între state, specificând că statelor supra-populate trebue să li se pue la dispoziție teritoriile necesare pentru colonizări. In caz contrar, Italia își va cuceri singură aceste teritorii.

Procesul Ionescu-Marița

București 4.— La tribunalu Ilfov secția II a continuat procesul de fraude intentat d-lui Ionescu-Marița, fostul director general al închisorilor.

Martorii, în majoritatea lor, au confirmat că este vorba de o înscenare împotriva d-lui Marița. In special, d. Virgil Teodorescu a declarat că i s'au oferit bani pentru a relata fapte compromițătoare împotriva directorului închisorilor. In realitate însă, Ionescu-Marița n'are nici o vină.

Procesul s'a amânat în continuare.

Ziua de 10 Mai

București 4.— In consiliul de miniștri de aseară s'a hotărât definitiv ca parada militară să nu mai aibă loc. Dar ziua va fi sărbătorită în oraș de popu lație cu tot fastul cuvenit. Străzile vor fi pavoazate, seara va fi luminație și retragere cu torțe.

Primul-ministru se va prezenta astăzi la palatul Cotroceni pentru a se stabili care membri ai familiei regale vor asista la ședința festivă a parlamentului.

Succesiunea la tronul Spaniei

Paris 4.— „Le Journal" află din Madrid că regele Alfons încă dela 15 Mart hotărâse să proclame moștenitor al tronului pe cel de-al treilea fiu al său, infantele Don Juan Carlos, în etate de 14 ani.

Chestia a fost apoi discutată în consiliul de miniștri întrunit la Sevilla. Este vorba ca să se convoace parlamentul prin sufragiul universal, pentru ratificarea alegerei lui Don Juan. Regele a admis această formulă.

„COMERȚUL FORESTIER"

SOCIETATE ANONIMĂ ROMÂNA

IAȘI -- Sediul central str. Ștefan cel Mare 4

(la Banca Româno-Franceză)

Depozit de Cherestea

EN-GROS și EN-DETAIL

STRADA UZINEI No. 23

(vad comercial de cherestea de zeci de ani)

Bogat asortat cu tot felul de materiale lemnoase, servind prompt extrem conștiincios și cu prețuri mai eftine ca oriunde.

Facem mari înlesniri de plată fără nici o dobândă.

INFORMAȚII

x In urma trecerei la averescani a d-lor Lucasievici și Filipescu, foștii conservatori rămași în partidul național-țărănesc se găsesc cu totul desorientați. In cercurile politice din capitală se afirmă că vor mai trece în curând la averescani și d-nul Mișu Cantacuzino împreună cu cei câț-va prietini rămași în jurul d-sale.

Vechii averescani nu se sfiesc a-și arăta pretutindeni nemulțumirea lor în contra noilor veniți. Un puternic curent în contra fripturiștilor, se desemnează din ce in ce mai mult in rândurile vechilor cadre averescane.

x Considerând că condițiunele impuse de către consorțiul american sunt neacceptabile. Consiliul comunal al capitalei a respins în ședința de eri propunerile de împrumut făcute de către casa Ullen.

Piața Valutară

Leul la Paris a cotat ieri 16,35; la Zurich 3,32

Devizele în Capitală au notat: Francul francez 6,54; belga belgiană 23,20; francul elvețian 32,10; lira engleză 810; dolarul 166,50 lira italiană 8,80, coroana cehă 4,92; Rentenmark 39 40.

x *Mutarea prefecturei de județ.* —D. Axinte, prefect de județ, a avut aseară o conferință, cu arhitecții palatului administrativ, în ceia ce privește complectarea întregei aripi, unde are a se instala prefectura. S'a telegrafiat d-lui arhitect Brindei, ca să binevoiască, a se osteni și a veni la Iași pentru o zi.

In așteptare, se fac ultimele reparații, la 5 camere, d. Axinte fiind hotărât, ca chiar în cursul acestor zile, să mute prefectura.

x *Dela Consiliul Eparhial.*— Eri după amiază a avut loc la Mitropolia Moldovei a doua ședință a Consiliului eparhial, sub președenția I. P. S. S. Mitropolitului Pimen.

S'au aprobat următoarele:

Numirea preotului Tuleașcă în postul de paroh la biserica Lunca-Fălticeni, transferarea preotului Topologeanu dela parohia Oancea (Neamț) la parohie Dolhasca (Fălticeni) și transferarea preotului V. Dumitriu dela parohia Mărgineni (Neamț) la parohia Silistea (Neamț).

x In com. Cornești (Iași) s'a declarat un caz de scarlatină. Bolnavul a fost internat la spitalul de izolare din Iași.

x Săptămâna aceasta va avea loc o împroprietărire a sătenilor din com. Erbiceni-satul Totoești.

x Soldatul Gh. Luchian dela depozitul de geniu București, a reclamat că fiind în gara Socola, i s'a furat portmoneul cu cu bani și acte.

x *Hoț arestat.*—de către sergentul major I. Hutanu, a fost arestat săteanul Gr. Tomescu, din Bogdănești-Suceava.

Cercetat de comisia IV, Tomescu a recunoscut că este autorul spargerei unei biserici din sat, autorul unui furt de cai și că a jefuit mai mulți săteni pe șoseaua Bogdănești-Suceava.

Individul a fost înaintat companiei de jandarmi Suceava.

x Ce este SUB ABAT-JOUR? Cel mai minunat mijloc de omorât orele de plictiseală,

D-na și Dl. Mișu Bartin

au plăcerea a anunța nașterea primului lor fiu

DIDICA

născut la 3 Mai 1927.

Ceremonia rituală va avea loc Marți 10 Mai a. c. ora 11 a. m. în locuința lor din str. Lozonschi 37.

DE VÂNZARE două corpuri de case. Prima: *casă nouă* compusă din 4 camere, 2 antrete și 2 pivnițî; instalație de apă și lumină. Str. Ioan Creangă No. 27 bis.

A doua: *casă nouă* compusă din 2 camere, apa în curte. A se adresa: Dl. Plutonier Atanasiu, str. Placeilor No. 1.

ECOURI

Face cunoscut Onoratei mele clientele că am desfăcut asociația cu fostul meu tovarăș, sub emblema „Damian" și am modificat emblema magazinului meu care de azi înainte va fi „**Damino**".

Rog a nu se confunda și a mă onora cu aceiați încredere ca până acum, asigurând distinsa mea clientelă că va fi servită în mod ireproșabil.

Vizitați magazinul *„Damino"* str. Cuza-Vodă 75 în acelaș local de mai înainte.

Proprietar: Jean Wolff.

Numai cu

175 lei

se execută în mod ireproșabil **orice ramă** culoarea mobile mărime naturală: în mahon frasin, nuc, aurit, metal etc.

Asotiment bogat 120 modele, numai la

Israel Bergher S-sor

str. Anastasie Panu 50

DOCTOR

Tr. Mihailescu

asistent universitar

chirurg secundar gynecolog la spit. Maternitatea

BOLI DE FEMEI, GENITO-URINARE-SIFILIS

Str. Lăpușneanu No. 18, etaj

Telefon No. 164

Consult. 1—3

†

Mult îndurerații: Varvara soție, Căpit. Mihai Bozian, Const. Bozian, Gh. Bozianu, D-trie Bozianu, Mihai Bozianu, Elena Săveanu, Elena Bozian, Ana Gancu, fii și fiice, cu copiii lor Didi Căpit. Bozianu, cu Nichi N. Bozianu, nepot, Tița C. Bozian, Elena M. Bozianu, Oprina D. Bozianu, Augustina, Petrea cu Florica și Aneta copii, Emilia Krifca cu copiii, Octav Săveanu, George Ganciu gineri. au durerea a anunța pierderea prea iubitului nostru: soț, tată, nurori, nepoate, bunic, cumnată și gineri

Cost. D. Bozianu

în etate de 76 ani

și roagă prietenii să asiste la înmormântarea care are loc Joi 5 Mai 1927 ora 3 p. m. la Cimitirul Eternitatea.

Jalnicii și în veci nemângâiați Dr. Berman Tenenbaum soț, Emil și Carol Schwamm fii, Anna și Carol Tischler fiică și ginere cu copii lor Paula și Puiu, Ana Schwamm noră, precum și familiile: Tenenbaum, Goldenberg și Tischler au durerea de a anunța pierderea scumpei lor

RASCHELA TENENBAUM

decedată în P. Iloaiei în seara zilei de 3 Mai în urma unei scurte și grele suferințe.

Inmormântarea va avea loc în Iași, Joi 5 Mai orele 3 jum. p.m. Cortegiul pornind dela peronul gărei Iași înspre cimitirul Israelit.

CINE A GĂSIT o coadă dela o vulpe marou, este rugat a o aduce la administrația ziarului, unde va primi o bună recompensă.

Geamuri albe, simple, colorate, ornamentale, riglate; orice grosime și calitate, cu prețurile fabricei; deasemenaa diamante pentru tăiat geamuri numai la

Primul Depozit de geamuri și oglinzi

Israel Bergher S-sor

str. Anastasie Panu 50

Casă fondată la 1876

ULEIURI

GARANTATE LA ANALIZĂ GĂSIȚI NUMAI

LA MAGAZINUL

„CAMILA"

JOSEF MARCU

IAȘI

STR. ANASTASE PANU 47

SEMINȚE de LUCERNA GAZON (iarbă)

flori și legume

de la casa mondială Mauthner

Piatră Vânătă

la „Cămila"

str. Anast. Panu 47

INTREPRINDERILE FORESTIERE

S. WEISMAN

FABRICA de CHERESTEA

Șos. Moara de foc No, 24—26

Vinde rumegătură de tei și araci pentru viticultură, tot felul de material lemnos, rotund și fasonat, stejar, frasin, ulm, cireș, tei și plop pentru construcții, lemnărie pentru rotărie, lătănoaie, manele rotunde pentru garduri, cât și resturi de la scânduri pentru foc.

ȘTIRI DIN ȚARĂ ȘI STRĂINĂTATE.

IN LUPTA CU BANDA LUI NICULIȚA IN CENTRUL TÂRGULUI NEAMȚ

Amănunte precise de la fața locului

Indrăzneala banditilor.— Cheful.— Incăerările sângeroase.— Victimele.—La ouibul bandei

Tg. Neamț 4.—Orașul a trecut eri printr'o zi de neliniște. Compania și Batationul de jandarmi au fost concentrate în tot cursul nopței și zilei de ieri.

Iată cele întâmplate :

*

Banda lui Haralamb Niculiță, care operase în ultimele zile lângă Piatra Neamț,—s'a retras în regiunea Tg. Neamț, pentru a scăpa de urmărirea jandarmilor.

Banda se compune din Haralamb Niculiță, Simion Niculiță, Neculai și Vasile Chirileanu.

Doi banditi se plimbă în Tg. Neamț

Luni dimineață Simion Niculiță și Neculai Chirileanu, au venit în Tg. Neamț spre a procura alimente pentru ceilalți doi banditi, ascunși într'o văgăună din pădurea Blebea. In cursul zilei banditii s'au primblat prin oraș, s'au fotografiat, au fost de au cumpărat alimente iar spre seară au dus alimente celorlalți doi.

Chef la cârciumă

La orele 12 noaptea, Simion Niculiță și Neculai Chirileanu au revenit în oraș și s'au dus la cârciuma lui Itic Lazarovic în centru, unde au cerut de mâncare și au pus pe lăutarul Lupu Zilberman să cânte cântece haiducești.

In cârciumă se mai aflau și alți consumatori între care și birjarul Mendel Zingher.

Aceștia au observat că unul dintre noii consumatori avea o centură-cartușieră și atunci li s'a ivit bănuială că cei doi n'ar fi străini de banda lui Niculiță.

Mendel Zingher s'a dus de a chemat doi sergenți de poliție. Sergenții au venit și'au cerut cheflilor să se legitimeze.

Insă aceștia au refuzat încercând să fugă.

Incăerarea

Au intervenit și ceilalți consumatori din cârciumă și s'a produs o încăerare cu banditii.

Simion Niculiță a încercat să scoată revolverul. Mendel Zingher a observat mișcarea banditului și cu un scaun ce-l avea în mână, l-a lovit pe bandit în cap. Simion a rezistat însă și încăerarea a continuat în toată regula.

Un polițist împușcat

Celălalt bandit Neculai Chirileanu, a scos revolverul și a descărcat un foc. Glontele a rănit în piept pe sergentul de poliție Mirlescu, dar grație îngrijirilor d-lui dr. Nădejde, primarul orașului, polițistul se afla în afară de orice pericol.

Mircescu a fost transportat la spital unde i s'a extras glontele.

Alt polițist rănit

Lupta a continuat și într'o stradă apropiată, chiar în fața poliției. Un alt glonte tras de Chirileanu a rănit în mâna stângă pe al doilea sergent, Paraschiv.

Intre timp s'au adunat numeroși cetățeni, care s'au alarmat la auzul detunăturilor.

In cele din urmă banditii au fost capturați.

Lupta sângeroasă în localul poliției

Dar lupta nu era sfârșită, ci a continuat chiar în localul poliției căci cei doi banditi au reușit să scape din mâinele cetățenilor.

Au mai venit și alți șase sergenți de poliție așa că lupta a devenit și mai înverșunată. Pereții poliției au fost stropiți de sânge. Au fost răniți și sergenți și banditi și locuitori.

Dar puterea nu s'a lăsat și a linșat pe ambii banditi.

Simion Niculiță și Chirileann au fost în cele din urmă legați în lanțuri.

Simion fiind grav rănit la cap a fost bandajat.

Pe urmele lui Haralamb Niculiță

Au sosit imediat la poliție d. Maior I. Mânecuță. Comandantul Batalionului de jandarmi și d. pretor Radu.

Simion Niculiță n'a vrut să declare nimic la cercetări decât în prezența d-lui Maior Mânecuță. Numai așa banditul a făcut mărturisiri complecte divulgând și ascunzătoarea vărului său Haralambie Niculiță, șefui band i și a lui Chirileanu.

Un jandarm ucis

Au sosit între timp și d-nii prefect de județ Chirculescu și Căpitan Ionescu, Comandantul Companiei de jandarmi.

Tot batalionul de jandarmi a împresurat pădurea Blebea.

Jandarmii au găsit ascunzătoarea lui Niculiță.

Dar în acelaș timp și banditul a observat că e înconjurat de armată. Atunci Niculiță a deschis focul de carabină, în timp ce Vasilă Chirileanu a reușit să dispară.

Un glonte al lui Niculiță a ucis pe jandarmul sergent Neagara Vasile.

Haralamb Niculiță mort

La orele 11 ziua, terminând cartușele banditul a incercat să fugă.

Dar fuga i-a fost fatală.

Un glonte al jandarmului sergent H. Simenei, i-a perforat inima și Niculiță a murit pe loc.

Prinderea, incercarea de fugă de sub escortă și împușcarea lui Vasile Chirileanu

După amiază jandarmii au continuat urmărirea ultimului bandit din banda lui Niculiță. Vasile Chirileanu a fost găsit ascuns într'o groapă din pădure, acoperită cu stufiș.

Chirileanu a fost prins și trimis sub o puternică escortă spre poliție,

Pe drum el a încercat să fugă de sub escortă. Jandarmii au tras asupra lui și l-au ucis.

Un jandarm rănit

Jandarmul caporal Crețu Polieft voind să tragă asupra banditului, printr'o mișcare greșită, arma s'a întors și glontele i-a pătruns în stomach.

Jandarmul a fost internat la spitalul Eforiei, dar spre seară, starea lui devenind mai gravă, a fost transportat la spitalul din Piatra-Neamț.

Ancheta

După amiază au mai sosit din Iași d. Colonel Stere, Comandantul Brigăzii de jandarmi iar din Piatra Neamț d-nii Grigoriu, președintele tribunalului Neamț și prim procuror Panu.

D. Colonel Stere a primit imediat raportul, începând și cercetări personale.

D. Col. Stere rămâne la Tg. Neamț până Joi când va avea loc înmormântarea jandarmului ucis și căruia i se vor da onoruri militare.

*

Pe mâine: *Alte amănunte.*

L. PAUL

Incendiu la Buhuși

Piatra N.— Eri noapte un incendiu a izbucnit la societatea de petrol „Distribuția" din Buhuși. Datorită unei intervenții urgente, focul a fost stâns.

Neînțelegerea Averescu-Garoflid

pe chestia tarifului vamal

Se afirmă că interviewul publicat în „Argus" de către d. Garoflid,—asupra noului regim vamal—prin care ministrul agriculturei se desolidarizează de politica vamală a guvernului, a nemulțumit pe d. general Averescu.

De altfel, și altădată d. Garoflid a arătat d-lui Averescu, că nu are încredere în competința sa în domeniul politicei economice.

E de văzut dacă supărarea primului ministru va avea vre-o urmare.

Marile serbări de la Delfi

(Continuarea din pag. I-a)

o combinație de poezie, de gimnastică și de muzică" iar Aristot declară ; „Corul exprimă suferințele și acțiunile personagiilor, prin mișcări". Corul trebuie să fie deci o reflectare a celiace se petrece pe scenă. De aceia în antichitate, locul unde se află acum fotoliile de orchestră era totdeauna gol, fiind rezervat mișcărilor corului.

Partea muzicală a dat mult de lucru soților Sikilianos. Tradiția muzicală greacă este cu totul alta de cât tradiția muzicală europeană. Ea se bazează pe diferite tonuri muzicale, având fiecare intervale proprii. Și intervalele sunt așa de numeroase că, într'o octavă ar trebui să fie 42 intervale pentru a exprima aceste tonuri. Pentru a rămâne în tradiția muzicală d-na Sikilianos a construit în Germania o orgă specială inventată de d. Psachos, muzicantul grec care cunoaște cel mai bine vechea tradiție muzicală. Tot Psachos a scris și muzica pentru cor.

Actorii vor juca cu măști executate în America, și toți artiștii vor purta *corthurni* cu talpă înaltă, la fel cu cei pe care-i purtau vechii actori greci.

La 10 Mai după amiază, în vechiul stadion din Delfi, va avea loc reconstituirea jocurilor atletice, pentru care au fost fabricate paloșe grele și scuturi de armă, care vor fi mânuite de ce mai frumoși și cei mai puternici atleți ai Greciei.

Această reînviere a serbărilor antice de la Delfi va aduna zeci de mii de spectatori, care vor găsi senzații de artă ce n'au mai fost simțite de două mii cinci sute de ani.

Incăerarea din Capitală

între lupiști și național-țărăniști

In legătură cu incidentul întîmplat Duminică la o întrunire național-țărănistă din Capitală, secretariatul acestui partid a dat o dezmințire arătând că grupul celor care au încercat să zădărnicească această adunare nu sunt amici ai d-lui Dem. Dobrescu ci partizani ai d-lui dr. Lupu.

Acord Iorga-Averescu ?

pentru colaborare la guvern

„L'Independence Roumaine" anunță că la întrevederea ce a avut loc între d-nii Averescu și N. Iorga, s'a stabilit o înțelegere asupra colaborării la guvern și un acord preliminar asupra fuziunii. Partizanii d-lui Iorga vor primi câteva portofolii ministeriale. Șeful democraților va avea președinția unuia din corpurile legiuitoare.

Din cauza acestor proecte remanierea cabinetului, atât de adeseori anunțată, a fost din nou amânată.

PLANURILE DE DOMNIE

ale Marelui Duce Ciril

Marele duce Cyril, care își spune Ciril I, țarul rușilor, a sosit împrennă cu suita la Versailles. Cercurile monarhiste ruse atribue o deosebită importanță sosirii lui Cyril.

Un ziar rus din Paris anunță o listă a cabinetului, care va fi format de Cyril, în cazul când ar ocupa tronul Rusiei. Pe lista aceasta Kerensky ar fi desemnat ca prim-ministru.

INFORMAȚII

x Acordul Averescu-Brătianu pentru menținerea și mai departe a actualului guvern, ori care ar fi evenimentele ce s'ar întâmpla — este definitiv. O singură problemă se mai pune totuși în discuție; aceia de a ști, ce soluție rămâne de adoptat în cazul în care convalescența Regelui se va prelungi un timp îndelungat, în decursul căruia ori ce oboseală și chiar însăși călirea decretelor îi va fi oprită.

x Tribunalul secția I, a condamnat la 1 an închisoare pe P. Constantinescu Impiegat C. F. R. și la câte 5 ani în lipsă pe comercianții Costel Demetrescu și Iosif Blau, ei fiind autorii fraudelor de la magazia de mărfuri Iași.

x Tribunalul Iași a condamnat la un an închisoare și plata sumei de 450.000 lei pe intermediarul Carol Schonfeld autorul escrocheriilor cu polițele falșe.

x Curtea cu juri, în urma căldurosei apărări a d-lui N. Petrea a achitat în unanimitate pe femeea Paraschiva a Moisesei și fratele ei Petre Lungu din Scobinți, care au omorât pe Mihai a Moisesei, soțul Paraschivei.

x Senatul Universitar a fost convocat pentru 5 Mai, spre a-și da avizul în chestia incidentului dintre d-nii profesori Șerban și Pascu.

x D. Col. Virgil Dumbravă, a fost numit raportor în procesul în curs de instrucție, privitor la neregulile de la liceul Militar din Iași.

x Din lipsă de concurenți sufficienți, Tribunalul secția III, a amânat vânzarea casei din Str. Păcurari proprietatea Mendelsohn și a Circului Sidoli.

x CHESTIE DE GEAMURI ! Ziarul „Viitorul" ocupându-se de certurile din sânul Ligii creștine, afirmă că pe ziua de 8 Mai s'ar fi pregătit o manifestație de stradă de pe urma căreia sticlarii din Iași, își vor găsi de lucru,

Aviz autorităților.

x Ofițerii activi și de rezervă se întrunesc astăzi ora 6.30 la Primărie, pentru votarea statutelor Cooperativei, sub președinția d-lui dr. C. Enășescu care va face comunicări cu privire la intervențiile făcute pentru facilitarea construcțiilor și alegerea delegației participante.

x In Piața Halei, a fost arestat săteanul C Onofrei din Cârniceni I și, evadat dela postul de jandarmi din Țiganași.

x Un nou succes de librărie este incontestabil minunata culegere de anecdote, spirite, și întâmplări hazlii SUB ABAT JOUR.

Tribunalul Jud. Iași secția III-a

Publicație de Vânzare

No. 3864 din 2 Mai 1927

Se încunoștiințează că Tribunalul Iași s. III-a în urma raportului D-lui Jude. Sindic No. 2343 | 927, prin Jurnalul No. 3687,927, a autorizat a se scoate din nou în vânzare prin licitație publică în condițiile jurnalului anterior și prin mijlocirea Corpului de Portărei Iași, averea falitului Aron Brcovici, din Iași Str. Cost. Negri 73, compusă din mărfuri evaluate de expert la suma de 198.076 iar mobilierul casnic la suma de 5220 lei.

Vânzarea și adjudecarea acestei averi va avea loc în ziua de 9 Mai 1927, la fața locului în Iași, C. Negri 73, începându-se licitația publică de la sumele evaluate de expert, cu facultatea D-lui Judecător Sindic, de a o începe și de la o sumă mai mică, sub rezerva omologări Tribunalului.

Dosar No. 17 | 927

Președinte, Indiscifrabil

Portărel, Indiscifrabil

SPITALUL DE BOLI MINTALE ȘI NERVOASE—SOCOLA-IAȘI

PUBLICAȚIE No. 15 6

20 Aprilie 1927

Se aduce la cunoștința amatorilor că în ziua de 1 Iulie a. c. se va ține licitație publică la acest spital prin oferte închise pentru aprovizionarea cu articole de b ă c ă n i e pe anul 1927-1928.

Persoanele care doresc a concura la această licitație sunt rugate a se prezenta în ziua de mai sus arătată ora 10 dimineața pentru a pune odată cu oferta și garanția de 10 la sută pentru suma de lei 100,000.

Condițiile de licitație se pot vedea în fiecare zi la cancelaria spitalului.

Licitația se va ține conform articolului 72, 83 din legea comptabilității.

Director, **Dr. Ballif**

PUBLICAȚIE

In ziua de 12 Mai se va ține licitațle în oborul Abatorului pentru una iapă cu mânz ; licitația va începe de la 4 000 lei.

Direcția Ospiciului Socola

SOMNUL ȘI VEGHEREA

(Continuare din pag. I-a)

țarului Nicolae I-iu Pavlovici, orb de multă vreme și trăind la Geneva, se găsi transportat în vis într'unul din saloanele palatului din St Petersburg, stând la taifas cu Alexandru al II-lea.

Deodată, împăratul îi zise ; „Sper că te vei reintoarce la regimentul d-tale ?". Și iată-l plecat; ajunge la locul cantonamentului, unde colonelul îl invită a'și relua serviciul său.

— „Dar, d-le colonel, n'avui timpul să'mi procur un cal".

— „Nu face nimic, îți voiu împrumuta pe cei din grajdul meu".

— „Mulțumesc, colonele, dar sănătatea mea este șubredă".

— „Ei bine, medicul va constata aceasta și la fiecare ocazie te va scuti de serviciu".

Atunci numai visătorul amintește colonelului că este orb și că nu poate comanda un escadron. Figurile atât de pline de viață, ce vedea în vis, îl făceau să-și uite cecitatea, acărei amintire sfârși totuși prin a-i-se înfățișa.

Trebuie notat încă—fiind vorba de visul unui orb—că imaginile vizuale se observă în 85 visuri la sută, pecând reprezintările auditive nu se întâlnesc decât în 8 sau 9 visuri dintr'o sută. Cât privește memoria, nici nu se mai întreabă dacă își exercitează activitatea în timpul somnului, căci ea este baza tuturor visurilor. Fiecare celulă nervoasă își are memoria ei și păstrează urmele impresiilor primite ; or, în somn, aceste impresii reapar cu mai multă îmbelșugare. In starea de veghe—spre a putea utiliza în chip practic memoria—trebuesc utilizate multe lucruri, căci o serie complectă de amintiri ar pricinui o interminabilă operațiune pentru fiecare chemare de memorie. Doctorul Leyden, care putea repeta un lung document numai după o singură cetire, era nevoit—spre a'și reaminti un punct anumit din acel document—să repete toată bucata, până ce ajungea la punctul în chestie.

Putem deci afirma, fără pic de ironie, că în exercițiul său normal, „memoria este o facultate... care uită !".

Atât numai că omul treaz uită prea mult și lasă să se piardă o grămadă de imagini, din lipsa unei prime impresiuni destul de puternice, sau din lipsă de timp spre a și-le reaminti. Or, somnul, în care timpul nu joacă rol, le redeșteaptă și le fortifică, mulțumită unui aflux sanguin în centrii cerebrali. Exemple e abundă de amintiri pierdute, dar reînviate prin memoria morfeică. Spațiul ne lipsește spre a cita din ele aci ; cetitorul va găsi în propria sa experiență.

Toate organele și toate facultățile omului rămân în joc pe timpul somnului, unele mai amorțite, celelalte mai fecunde decât în timp de veghe. Câțiva autori—printre cari, medicul olandez Boerhaave (1668—1738), naturalistul antropologist Quatrefages (1810—1892) și profesorul Claparede—cred însă că, cu toate acestea este un lucru care doarme și anume conștiința de sine, pe care somnul ar odihni-o de oboselile ei din timpul veghei. Altor savanți aceasta li se pare contestabil.

Cel ce doarme n'are nici-o conștiință despre el-însuși atunci când, de pildă, visează că stă de vorbă sau discută cu un altul și când își caută în minte un bun argument de opus obiecțiunilor ce-i-se aduc ?

Zice-se-va că conștiința de sine dispare cel puțin între două visuri ? Dar oare acest interval există ? Din potrivă, totul ne face să credem că producerea imaginelor este neîncetată în timpul somnului și că, după vorba unui savant, „creeul palpită fără încetare în sfera lui, precum palpită și inima în sfera ei". Atât numai că nu păstrăm memoria decât a unui prea mic număr de visuri, mai ales a celor cari preced deșteptarea. Surprindem adesa la cel ce doarme gesturi și vorbe cari atestă că el visează, însă el nu'și va reaminti de nimic.

Această activitate a creerului depășește cu mult pe cea din starea de veghe, nu însă în calitate, ci în cantitate.

Repeziciunea cu care imaginele sale se succed depășește orice închipuire. Un autor dramatic—Casimir Bonjour (1795-1856)—asistă la prima reprezentanție a uneia din piesele sale. Fiind obosit, adoarme în momentul când cortina începea să se ridice ; el vede în vis desfășurându-se cele 5 acte și aude aplauzele cari răsună la sfârșitul celui din urmă. Se trezește și aude pe actor care abia începuse să spună primele versuri din scena întâia...

Alții au văzut în câteva secunde o serie de evenimente, a căror succesiune reală ar cere luni întregi.

Intr'o singură noapte visătorul creează scene suficiente spre a forma o întreagă bibliotecă.

Prin urmare, nu neactivitatea este ceeace, în mod esențial, deosebește somnul de veghe. Acestea sunt mai degrabă două sări cotidiane ale creerului, cari funcționează rând pe rând sub modul real și sub modul halucinatoriu.

Somnul comanda pe cel ce doarme într'o lume particulară, o lume a lui, în care scapă de conventile sociale, de predicile legilor și a datinelor. Alternanța acestor două stări este o condiție a echilibrului forțelor vitale.

(Sfârșitul mâne)

Elevi la învățătura tipografiei se caută la Tipografia H. Goldner.

BIBLIOTECA UNIVERSITĂȚII IAȘI

Biblioteca Universității Loco

ANUL XXIII No. 598 — 3 LEI EXEMPLARUL — VINERI 6 MAI 1927

ABONAM... Lei 10 ... luni ... „ 3 luni

OPINIA

ZIAR POLITIC COTIDIAN

ANUNCIURI se primesc la toate Agenţiile de Publicitate şi la Administraţia ziarului Iaşi—Str. Gh. Mârzescu 17

Politicianismul şi poporul

Să fim rezervaţi în chestiunile curente politice din ţara noastră, pentru că nu suntem siguri pe ziua de mâine.

Războiul mondial ne-a adus cele mai bune roade: avem o ţară întregită.

România Mare!...

Mare... şi am dori să fie şi tare. Pentru asta ne trebueşte unirea sufletească.

Să se facă o apropiere între provincii — adică între Basarabia, Bucovina, Ardeal—şi regatul vechi. Dar cum?

Regatul vechi era condus de două partide ipolitice: liberalii şi conservatorii.

Se schimbau unii pe alţii, fără lupte mari:

—Azi tu, mâine eu şi aşa mai departe.

Un fel de monopol politic alternativ.

Dar vin provinciile alipite cu nişte idei izvorâte din revoluţie şi... toarnă apă la roata morii politice.

Răsar noile partide: ţărănesc, naţional.

Apoi eroul militar — d. general Averescu — devine şi un centru politic, în jurul căruia se formează partidul poporului, care astăzi ne guvernează.

Conservatorii se risipesc, trăindu-şi timpul.

Rămân tari şi mari liberalii vechi.

Şi împrejurul partidului liberal se învârteşte toată politica românească.

Noile partide provinciale au căutat să se acomodeze, pe cât se poate, la starea de fapt.

Ca rezultat, avem diferite fuziuni, apoi treceri dintr'un partid în altul.

Dar să recunoaştem cu toţii, că nuanţa partidului liberal cu toate combinaţiunile politice ce s'au efectuat până acuma, trece ca o rezultantă, prin toată viaţa noastră politică.

Avem partidul de stânga! Ar obiecta cineva.

Nu!... Nu mai credem în nimica!

Când foştii colegi de luptă, Dr. Lupu şi Prof. Madgearu, se fac de râs în parlament, aruncând cele mai ascuţite cuvinte unul contra altuia, nu mai credem pe nimene...

Darnici nu disperăm!...

Credem încă în forţa poporului nostru, în puterea muncii lui.

Şefii politici las să se certe, să facă fuziuni, să treacă de la un partid la altul—treaba lor!...

Poporul stă acelaş,—răbdător muncitor şi dornic de o viaţă mai bună.

Cine-i vrea bine, trebueşte să se apropie de el, să-i cunoască durerile şi bucuriile.

Şi pentru aceasta, să-l lăsăm mai liber, să vorbească, să aleagă, să judece.

Până atunci: Las să se certe politicianii!...

Dr. VICOL

Ismail

Pentru votul femeilor în Franţa

Uniunea naţională pentru votul femeilor din Franţa, a adresat preşedinţilor diferitelor grupuri politice din Cameră, o scrisoare, din care dăm mai jos pasajul esenţial:

„In momentul când Camera va discuta din nou regimul electoral, ni se pare cu neputinţă ca ea să nu pună în primul plan al preocupărilor sale votul femeesc şi să nu ţină la onoarea de a realiza în toată plinătatea lui, votul universal.

„Cerem ca votul femeilor să fie discutat în acelaşi timp cu reforma electorală, pentrucă socotim că este una din părţile cele mai importante ale acestei reforme şi pentrucă este unicul mod de a obţine în timp util recunoaşterea drepturilor noastre cetăţeneşti.

„Facem apel la spiritul d-stră de justiţie de a sprijini o măsură a cărei realizare ar pune capăt unei stări triste de inferioritate a femeilor franceze în ţara lor şi faţă de surorile lor străine".

Actualităţi politice

Programul seziunii extraordinare

Guvernul a hotărât ca — în afară de şedinţa festivă — în seziunea extraordinară a parlamentului să se voteze legea de armonizare a salariilor (plus câteva proecte mărunte).

Legea aceasta de armonizare, nu va... armoniza de loc şedinţele corpurilor legiuitoare, de oarece proectul d-lui Manoilescu va întâmpina opunerea îndârjită a tuturor partidelor din opoziţie.

Liberalii în special, vor duce lupta prin toate mijloacele, pornind la nevoe campania de răstunare.

In faţa acestei situaţii, n'ar fi exclus ca d. general Averescu să rectifice programul seziunii extraordinare şi să amâne din nou legea armonizării.

In jurul cazului Enacovici

Afacerea procesului înscenat d lui Enacovici înaintea consiliului de războiu din Bucureşti, pentru un articol de ziar scris în contra generalului Ionescu subsecretarul de stat de la Căile Ferate, pare a lua o turnură hazlie.

In urma protestelor unanime, venite atât din sânul lumei politice, cât şi din acea a ziariştilor, d. general Averescu contestă a fi dat vr'odată asentimentul său pentru urmărirea în faţa justiţiei militare a unui delict de presă. Mai mult încă; d-sa e însărcinat pe d. general Petala ca să afle cine a fost persoana, care în numele şi fără voia d-sale, s'a dus şi a cerut şefului consiliului de războiu al corp. II de armată, urmărirea şi condamnarea d lui Enacovici.

Hotărârea Casaţiei de la 11 Mai în această interesantă speţă este aşteptată cu nerăbdare în cercurile politice şi ziaristice din Capitală.

Din toată lumea

Păţania episcopului de Canterbury.— Modificările aduse în ierarhia bisericei anglicane a provocat nemulţumirea englejilor pravoslavnici. Nemulţumirea aceasta s'a revărsat asupra episcopului de Canterbury, cu prilejul unei procesiuni religioase care a avut loc la Londra, săptămâna trecută.

Numeros public de ambe sexe, a făcut un scandal enorm, acuzând pe episcop că favorizează catolicismul. I s'a strigat înaltului Prelat:

—„Du-te la Roma, să săruţi papucul Papei"!

A trebuit să intervie poliţia pentru a pune capăt scandalului.

*

Cauzele sinuciderii.— Oficiul de asistenţă publică din Paris a întreprins o anchetă pentru a determina din ce cauze se sinucid oamenii. Şi s'au precizat următoarele cinci categorii principale de motive care duc la sinucidere:

1) psichopatia (deranjurile minţii);

2) dezechilibrul fizic (alcoolism, epilepsie etc);

3) necazurile intime (decepţii amoroase, pagube băneşti etc);

4) bolile incurabile;

5) lipsurile şi mizeria.

*

Linia aeriană Paris-Berlin Moscova.— Începând din săptămâna aceasta, au loc curse regulate de aeroplane postale între Paris şi Moscova, prin Berlin. In fiecare zi, aeroplanul pleacă din Paris la ora 9 şi jum. dimineaţa, face escală la Berlin, Dantzig, Koenigsberg, Kowno şi Smolenski, şi ajunge la Moscova a doua zi la ora 5 după amiază.

*

Comandanţii de războiu sovietici.— Consiliul revoluţionar de războiu din Moscova a fixat un nou plan de mobilizare, stabilind următoarea comandă a trupelor în caz de războiu:

Kamenev, comandant suprem al armatei; Turaczewski, comandantul frontului de vest; Gutor la comanda frontului de nord-vest; Laszewicz, pentru frontul din Orientul Extrem; şi Budenny comandant al cavaleriei de sud-vest.

IN PAG. IV

Alte amănunte senzaţionale în chestia bandei Nicuiiţă

Păreri şi impresii

de la Congresul cultural din Kişinău

Am fost martorul acestui congres, al conducătorilor de propagandă culturală în Basarabia. S'au desbătut chestiuni frumoase. Mi-a făcut însă impresia unei adunări de oameni visători. Discuţiuni nu s'au putut angaja, pentrucă persoaoa ministrului—dibaci orator şi dialectician— a intimidat şi pe cei ce în alte împrejurări vorbesc mult...poate chiar prea mult! N'au vorbit decât cei încărcaţi cu autorităţi înalte; iar masa învăţătorilor...s'a mulţumit să aplaude.

*

Interesante chestiuni au adus în discuţii d-nii Ifrim, Apostol Culea şi Tutoveanu; însă, cu toţii—*când a fost vorba de soluţii* — au trecut pe alături de punctul ce trebuia atacat, ca unul de care depinde reuşita acestei ofensive culturale; şi anume: *Starea materială a învăţătorului.* Dacă preotul Cugiuşna n'ar fi atins uşor acest punct, atunci cu siguranţă că n'ar fi silit pe d. Ministru al şcolilor, să arunce învăţătorilor o nouă făgăduială: *„voiu stărui pe toate căile ca învăţătorul să fie plătit în raport cu munca şi sarcinile grele, ce-i cad pe umeri in astfel de vremuri".*

*

Această făgăduială îmi aduce în minte declaraţia pe care d. ministru Petrovici a făcut-o la congresul învăţătorilor ieşeni, în Septembrie trecut, când a spus: *„Două cauze mă pot face să ies de îndată din guvern*: „păcatele mele, dacă li-oi avea, şi *încăpăţînarea colegului dela finanţe,* când nu mi-ar da aceia ce-aşi dori să vă dau ca răsplată a muncii pe care o depuneţi".

Păcatele D-lui Ministru dacă le-a avut ori le are, judece-le alţii mai competinţi; încăpăţînarea colegului dela finanţe însă *este fapt consumat.* Proba evidentă este păcăleala cu sporul făgăduit pe 1 Ianuarie şi care se va da probabil mult mai târziu (dacă nu cumva nici odată).

O consequenţă a D-lui Ministru al şcolilor ar însemna periclitarea unui portofoliu câştigat; şi atunci, la ce bună această consequenţă? Ştim doar că la un asemenea gest guvernul s'ar consola repede; Ministeriabili sânt destui, dintre cei mai docili, mai neprentenţioşi şi deci mai comozi...

Ministrul actual de instrucţie este un prizonier al guvernului. în cazul când e animat, de gânduri sincere, cum cred că este d. Petrovici.

*

Armonizarea salariilor pregăteşte învăţătorilor, după cum putem şti până acum, din nou *un loc de umilinţă şi de degradare.* Această, învăţătorimea însă şi-o merită, fiindcă foarte mulţi sunt duşi la aleger pe aripa aceloraş valuri nestatornice, pe care pluteşte şi bietul nostru ţăran amăgit de toţi câţi l'au condus. Cei mai guralivi şi mai fudui de îndată ce sunt puşi măcar cu un deget în colivă, tac!

Ajung dar la încheere: *propaganda culturală va da roade atunci când învăţătorul din sat*

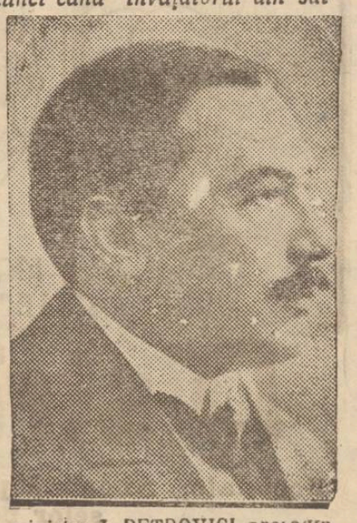

D. ministru I. PETROVICI preşedintele congresului cultural din Chisinău

va fi plătit aşa fel încât să nu trebuiască a se umili in faţa acelora pe care-i conduce. Nădejdea ridicării satelor noastre în ei stă şi nu în propagandiştii ambulanţi (exceptând poate pe cei câţi-va care-i dau directivele).

Apoi: d. Ministru Petrovici prin darurile frumoase cu care l-a înzestrat Dumnezeu, ar putea — dacă luptând să îmbunătăţească salariile învăţătorilor ar reuşi — să mişte masele învăţătoreşti către acest ideal naţional: *cultură.*

GH. CHIRIŢESCU

(3) Cronica psihologică—„Somnul"

EFECTELE SOMNULUI

de *dr. N. E. Idieru*

După părerea profesorului Claparède — a'e cărui lucrări ne-au călăuzit, în parte, la întocmirea acestei schiţe—somnul nu este pricinuit de istovirea forţelor; el are de scop mai degrabă să previnâ această istovire, pe care o precedează ca un mijloc de apărare pentru organizm. Acest mijloc este de o mare eficacitate; somnul—chiar foarte scurt—restaurează forţele mult mai mult ca simplul repauz; el posedă o putere de reconstituire cu totul specială.

Cum să descrim minunata reînnoire, reîmprospătarea fiinţei întregi, adusă nouă de această misterioasă formă a vieţii? Cine va spune câte greutăţi covârşitoare ni sunt astfel uşurate, câte curajuri doborâte şi-au revenit în fire, câte amărăciuni îndulcite, câte supărări intime—cari ne otrăvesc existenţa şi pe cari sentimentul demnităţii ne interzice a-le destăinui, chiar şi unui amic afectuos, când îl avem—câte vijelii sufleteşti nu ne sunt, numai prin somn, calmate şi potolite!..

„...Ainsi tout deux fuyaient les cruantès du sort,
L'enfant dans le sommeil et l'homme dans la mort",

ne-o spune Alfred de Musset („Rolla").

„Fără somn şi fără speranţă, zice Kant, omul ar fi cea mai nenorocită făptură". Caşi roua cerească, care răcoreşte livezile pârjolite de arşiţă, somnul învăluie fiinţele vii, spre a le restaura.

„Cu fiecare deşteptare din somn se reproduce—ne-o spune Schopenhauer — ceeace se petrece la naşterea fiinţei, care iese din sânul matern"; organizmul este ca regenerat, el se simte întinerit.

(Continuarea în pag. IV-a)

ASPECTE

„PANEUROPA"

„Această carte are scopul să trezească o mare mişcare politică care lâncezeşte în toate popoarele Europei.

„Mulţi europeni au visat o Europa unitară; însă puţini sânt hotărâţi să o creeze. Ca ţintă a dorului, ea rămâne un simplu vis, ca ţintă a voinţei, ea devine o realitate.

„Singura forţă care poate realiza Paneuropa este: voinţa europenilor; singura forţă care poate menţine Paneuropa este: voinţa europenilor.

„Astfel, în mânile fiecărui european stă o parte din soarta lumii sale".

Cu aceste cuvinte, Richard N. Coudenhove-Kalergi începe studiul său asupra Paneuropei, pe care—entuziast—îl dedică „tinerimei Europei"; am avut prilejul, în diverse rânduri, să ne ocupăm despre mişcarea paneuropeană al cărei campion este Coudenhove-Kalergi: în lupta de menţinere a „vechiului continent" care după marele războiu se pare că a intrat într'o perioadă de inferioritate faţă de ameninţarea americană mai apropiată şi de cea asiatică mai îndepărtată, nu există decât o soluţie, aceea a Statelor-Unite Europene.

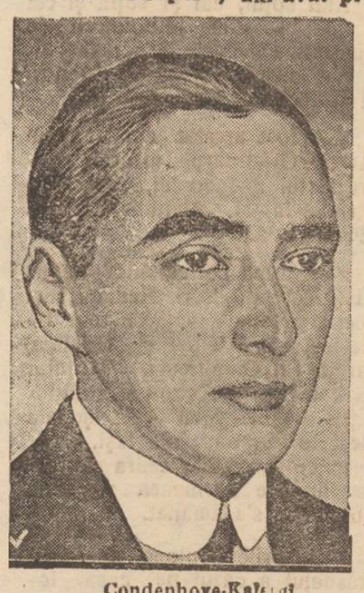

Condenhove-Kalergi

„Adoptând formula lui Monroe, Condenhove—fără a deveni un propagandist al unui naţionalism european pătruns de ură în contra străinilor—nu vede decât o singură salvare: „Europa a europenilor"; şi pentru a restrânge cât mai mult graniţele noului continent politic, el documentează pentru îndepărtarea Angliei şi a Rusiei din Paneuropa, aceste două naţiuni având scopuri distincte bazate pe fundamentale deosebiri—de mentalitate, cultură, sistem economico politic—de restul ţărilor pur europene.

Desigur că idealul politic al lui Condenhove-Kalergi nu poate fi îmbrăţişat de reacţionarii naţionalismului şovin cari concep traiul şi dezvoltarea naţiunilor numai în limitele zidurilor chinezeşti; şi e foarte explicabil de ce, mişcarea paneuropeană a devenit ţinta unor atacuri violente din partea naţionaliştilor „integrali" cari socot că în secolul al douăzecilea al inter-dependenţelor de toate naturile între popoare, se poate trăi în izolare şi singurătate.

Democraţia trebue să îmbrăţişeze doctrina lui Condenhove; chestiunile de organizare internă a viitoarei Paneuropa se vor rezolva prin consensul unanim a popoarelor unite împreună, şi nimeni nu trebue să păstreze teama că unirea popoarelor poate influenţa întrucâtva la pierderea caracterului etnic al fiecăruia din ele şi la înmormântarea patrimoniului de tradiţii şi cultură naţională...

Heinrich Mann scrie despre idealul paneuropean următoarele, discutând cartea lui Coudenhove: „Un câmp de luptă răscolit de patimi, ură, lipsă, rătăcire, aceasta-i Europa. Ar putea fi un paradis al raţiunii şi al păcii. Marea criză ne ţine încătuşaţi; socotind simplu şi exact, ne-am putea libera. Rezultatul se numeşte „Paneuropa", purtătorul de cuvânt: Condenhove. Europa, realitatea supra-naţională care se apropie, are poate nevoe tocmai de dânsul ca să o călăuzească"...

Intre doctrinele iluzorii prin falşitatea lor propagate de „Liga Naţiunilor" a unei diplomaţii interesate şi realitatea doctrinei lui Condenhove, civilizaţia europeană în primejdie nu poate ezita: de aceea noi considerăm cartea lui Condenhove ca un catehism pe care trebue să şi-l apropie fiecare cetăţean al Europei.

G. SPINA

MUZEUL ŞI MONOGRAFIA AGRICOLA

A MOLDOVEI INTREGITE

de A. CARDAŞ
profesor universitar

Asociaţia culturală agricolă constituită în ziua de 20 Febr. a. c. la Universitate, de către delegaţii instituţiunilor agricole şi viticole din 14 judeţe, fapt despre care ziarul „Opinia" a relatat la timp, a depus de atunci încoace o intensă activitate pentru pregătirea lucrărilor cerute de programul ei.

In afară de colaborarea, pe care o oferă Comitetului de organizare a târgurilor de mostre, proectate să aibă loc în Parcul Expoziţiei de la Copou, această asociaţie stăruie în mod special la înfiinţarea în acel aşi parc a unui *muzeu agricol şi de industrie casnică,* precum şi la întocmirea unei *monografii agricole a Moldovei întregite.*

In cursul acestei luni, potrivit circulărilor trimise d-lor Prefecţi şi consilierilor agricoli de către ministerul agriculturei, care a luat sub patronajul său aceste lucrări, se constitue în toate judeţele Moldovei, Basarabiei şi Bucovinei, la reşedinţa fiecărui judeţ câte un *comitet de raportori,* care cuprinde un număr de 25—30 persoane cu suficientă cultură generală şi de specialitate pentru a colabora la alegerea materialului demonstrativ şi informativ corespunzător celor 25 de secţiuni ale Muzeului agricol şi celor 26 de capitole ale Monografiei proectate.

D. Const. I. Ciulei, directorul general al Asociaţiei noastre, a fost zilele trecute în acest scop la Botoşani şi a luat parte la constituirea comitetului din acel judeţ, dând cuvenitele lămuriri. In compunerea acestui comitet au intrat magistraţi şi specialişti în diferite ramuri agricole, zootechnice şi industriale, însufleţite de cele mai bune intenţiuni pentru acţiunea noastră.

Ca organe ajutătoare ale acestor comitete s'au expediat încă dinaintea sărbătorilor tuturor agronomilor regionali, în număr de peste 150 din toate judeţele, cuvenitele instrucţiuni pentru constituirea aşa numitelor *cercuri agricole regionale,* compuse din câte un agricultor un viticultor sau horticultor, un industriaş agricol şi o doamnă priceputâ în industria casnică din fiecare comună urbană şi rurală cuprinsă în raza fiecărei regiuni agricole.

(Continuarea în pag. IV-a)

DROJDII de VIN

cumpără

FABRICA DE RACHIURI NATURALE

„RAIUL"

ŞOSEAUA PĂCURARI 70.

A se adresa la Distileria de liqueruri „Raiul"

IAŞI, STRADA ANASTASE PANU No. 17.

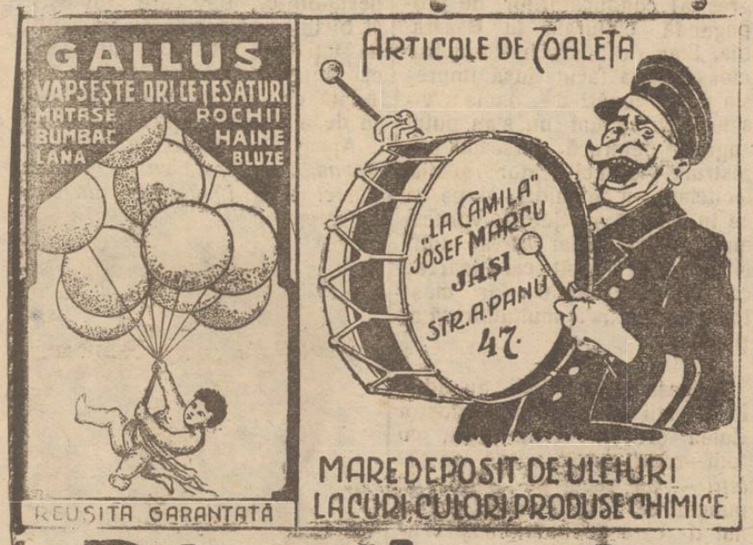

Distribuţia

Societatea Anonimă pentru distribuirea produselor petroleului

IAŞI

INCUNOŞTIINŢARE

La depozitul nostru din Iaşi str. Şoseaua Moara de foc No. 42 (vis-a-vis de Manufactura de Tutun) vindem :

Petrol rafinat	Lei 5.40	kgr.
Benzină grea denat.	„ 6.50	„
Motorină denat.	„ 3.90	„
Ulei regal O rafinat	„ 11.70	„
Ulei regal OO rafinat	„ 12.60	„
Ulei regal OOO rafinat	„ 13.50	„

Produsele noastre provin din rafinăriile cele mai mari din ţară : „STEAUA ROMÂNA", „ASTRA ROMÂNA" şi ROMÂNO-AMERICANA" iar mărfurile le vindem ORIGINALE, neamestecate cu produse inferioare.

DISTRIBUŢIA

Societatea Anonimă pentru distribuirea produselor petroleului

IAŞI

Reumaticilor

Lithinés este salvarea voastră !...

Trebue ca cineva să fi îndurat chinul reumatismului ca să înţeleagă bucuria reumaticilor când scapă de durerile teribile. Ii sfătuim aşa dar ca cel mai bun din regimurile de urmat e intrebuinţarea regulată de :

«LITHINÉS du Dr GUSTIN»

mulţumită căror vor obţine o băutură alcalină şi litinată a cărei intrebuinţare constantă le va îngădui să privească viitorul în deplină încredere

Reprezentanta Generală şi Depozit pentru România.
AGENCE GÉNÉRALE FRANCAISE EN ROUMANIE
STR. ROMULUS, 55

George Schreiner

fabrică pentru industria lemnului

Strada Sf-tu Andrei No. 41, Iaşi

Maşini noi din Germania

La orice maşină se lucrează ou lei 75 pe oră.

BĂILE MOVILA

Doritorii de a-şi reţine camere şi în acest an la VILA CARMEN SYLVA din Movila, actualmente complect renovată, sunt rugaţi a se îngriji din timp, adresându-se în această privinţă subsemnaţilor întrucât s'a şi început cu închirierea camerelor.

MARCU HERŢANU, CONSTANŢA
Str. General Manu 59
sau Fraţii Cristu, Movila

Convocare

Domnii membri ai Primei Societăţi de Economie din Iaşi sunt convocaţi în Adunare generală *Duminică 8 Mai 1927*, ora 2 p m., în localul Societăţei de Gimnastică şi Muzică din stradela Şcoalei de Arte.

La ordinea zilei sunt următoarele chestiuni :

1). Raportul Consiliului de Administraţie asupra mersului afacerilor Societăţei în timpul de la *1 Ianuarie 1926* până la *31 Decembrie 1926*, aprobarea bilanţului şi descărcarea administraţiei de gestiunea acelui an.

2). Raportul Cenzorilor privitor la constatările ce dânşii au făcut verificând registrele de contabilitate şi operaţiunile efectuate în intervalul de la 1 Ianuarie 1926—31 Decembrie 1926 precum şi alegerea ca şi împărţirea devidendului pe acel interval de timp.

3). Alegerea a trei membri în Consiliul de Administraţie în locul celor eşiţi la sorţi, conform statutelor. Membrii eşiţi la sorţi, pot fi realeşi.

4). Alegerea cenzorilor conform statutelor pentru anul 1927.

5). Chestiunile, ce se vor ivi în cursul şedinţei.

Aceasta fiind a doua convocare se vor lua deciziuni cu ori ce număr de membri vor fi prezenţi conform statutelor.

Preşedinte, V. I. RADU

Vechiul şi cunoscutul local

„La Lupul cu Fleica"

local pur familiar, face cunoscut onoratului public că a reorganizat localul ; grădina este splendid renovată şi luminată electric.

In fiecare seară muzică. De asemenea, stă la dispoziţia clientului un grătar special cu toate bunătăţile. Vinuri delicioase şi eftine. Bere zilnic proaspătă. Serviciul prompt. Rog vizitaţi-mă spre a vă convinge.

SE CAUTĂ îngrijitoare fără bărbat la copii de 9, 6 şi 2 ani. Leafa lunară 1000 lei şi întreţinerea. A se adresa în Str. Păcurari 32 la familia Cernătescu.

SE CAUTĂ o casieriţă. A se adresa la Fraţii Goldeberg Sori Str. I. C. Brătianu 132.

SE CAUTA o casieră, de la 30 ani în sus, pentru restaurant şi bodegă, să prezinte garanţie morală. A se adresa la proprietar, str. Vasile Conta 7.

PIERDUT foaia de eliberare din armată, de la Reg. 4 Vânători, contig. 1915. O declar nulă şi fără valoare în mâinile oricui s'ar afla

IUREA DUMITRU
Str. Ţicăul de sus 25.

IN URMA incendiului de la Moara Sf. Gheorghe din şoseaua Păcurari-cap, au rămas de vânzare : un motor de gaz 45 H.P., un valţ 75 ganţ, un compresor, una pompă de apă, un auspuf, două butoaie fier, un zecimal, etc. Toate în bună stare. A se adresa str. Speranţei No. 8.

DE VANZARE casele din str. Speranţei 8, lângă liceul Internat. Se pot vedea între orele 2—5 p. m.

ANGAJEZ imediat dactilografe (dactilografi) perfecţionate cu referinţe bune.

Având representanţa maşinilor de scris Woodstock, Triumph, Yost, vând în rate cu preţul fabricei, asemene cumpăr şi primesc maşini uzate pentru schimb.

Primesc practicante şi eleve la învăţătură.

Aneta Bucur, Birol de dactilografie din Palatul de Justiţie Iaşi.

DE INCHIRIAT chiar de pe acum, cu luna, garaj de automobil sau pentru marfă.

Doritorii se vor adresa la d-na Gheorghiu str. Sf. Sava.

ORI CE BĂRBAT „BINE" SE RADE NUMAI CU FAVORITA

LAMA DE LUX

PIERRE

INTRODUSĂ IN TOATĂ LUMEA CEA MAI FINĂ AVÂND ALIAGIU DE ARGINT

Indrăzneaţă tâlhărie

în Piaţa gării

Cu trenul de noapte a sosit în Iaşi basarabeanul Gh. Simion din Onişcani-Orhei. Ajungând în întunericul rondului din faţa gării, basarabeanul a fost atacat de 2 indivizi şi jefuit de banii ce-i avea asupra lui. Victima s'a luat pe urmele bandiţilor.

Intâlnind în drum şi pe ofiţerul de sergenţi A Preotesei, ambii au reuşit să prindă pe fugari tocmai când căutau să se refugieze într'un local de noapte.

Conduşi la poliţie, s'a stabilit că sunt vestiţii pungaşi de buzunare Constantin Dimitriu şi Vasile Dimitriu din Str. Trei Calici.

Asupra lor s'au găsit banii furaţi.

Acesta este ambalajul original al renumitelor tablete Bayer de Aspirină

Cumpăraţi numai ambalajul original (conţinând 6 sau 20 tablete) cu peceta albă-verde-roşie.

Serbarea zilei de 10 Mai

la Iaşi

Aseară a avut loc la Prefectura de judeţ o consfătuire a tuturor capilor autorităţilor locale, pentru întocmirea programului serbărei de 10 Mai.

S'a hotărât ca ziua de 10 Mai să fie sărbătorită ca şi în anii precedenţi.

In zorii zilei se vor trage 21 lovituri de tun, cari vor anunţa oraşului solemnitatea zilei ; apoi va avea loc un Te-Deum la Mitropolie, va fi paradă militară cu defilare ; va avea loc o recepţie la Palatul de Justiţie ; pentru după amiază se va organiza un festival la Teatrul Naţional, unde un profesor universitar, va conferenţia ; iar seara va avea loc o retragere cu torţe.

In privinţa modalităţii participărei şcoalelor la paradă, rămâne ca d. inspector şcolar Stamboliu să hotărască.

Dacă faceţi reparaţii la imobilele Dv. sau construiţi din nou adresaţi-vă cu încredere la marele depozit de cherestea

„Comerţul Forestier"

din str. Uzinei No. 23 Iaşi care furnizează materialele lemnoase necesare, de cea mai bună calitate şi cu preţurile cele mai reduse.

Podgoreni şi Agricultori

Asiguraţi-vă contra

GRINDINEI

la Soc.

„Asigurarea Românească"

IAŞI

Str. Lăpuşneanu No. 40

Telefon 162

Cereţi prospectele, gazeta şi calendarul nostru ce vi se trimite gratuit la cerere sau chemaţi-ne printr'o cartă postală, venim la domiciliul Dv. pentru a vă da informaţiuni.

Banchetul de aseară

pentru d. C. Cerchez

D. Costică Cerchez preşedintele Camerei de comerţ a fost sărbătorit aseară printr'un banchet în sala Elisée.

In sală s'au remarcat în primul rând fruntaşii averescani, d-nii Axinte, prefect de judeţ, Corjescu prefect de poliţie, dr. Enăşescu senator, P. Pogonat deputat, N. Petrea primar şi Tutoveanu ajutor de primar, Florin Sion etc.

Se mai adaugă la prezenţa acestor fruntaşi averescani şi telegrama d-lui general Râşcanu comisarul Basarabiei care regretă că nu poate lua parte la banchet, şi una identică din partea d-lui Tacu senator.

Au participat 100 de persoane. Au lipsit toţi membrii Sfatului Negustoresc — precum şi d. Leon Reişer, vice-preşedinte al Camerei de Comerţ.

Cei mai bine reprezentaţi au fost cerealiştii.

Masa a fost copioasă şi bine servită.

*

Intâiul trust, a fost ridicat în chip mişcător, de către d. *N. Petrea*, primarul municipiului în sănătatea Suveranului.

Aziştenţa s'a aliat cu dragoste la această manifestaţie de simpatie pentru Suveran.

D. *Adolf Löbel*, vice-preşedintele Camerei de Comerţ, ridică paharul pentru d. Cerchez, promiţând a fi şi mai departe colaboratorul său.

Vorbesc apoi d-nii Veisman, Mărgărint, Solomon Moscovici, Herş Silceru, preşedintele societăţii comercianţilor detailişti.

D. *dr. Enăşescu*, senator,—zice că nici n'a ştiut de banchet,—totuşi a aflat şi a venit cu dragoste la această masă, la care e sărbătorit prietinul său.

D. Zamfir, laudă activitatea d-lui Cerchez.

D. Pogonatu, aminteşte despre o zi petrecută la Lungani Conacul d-lui Cerchez, cu care prilej sărbătoritul a cedat sătenilor o parte din moşia sa părintească.

Crede că serbarea de azi este sinceră,—şi asigură pe comercianţi de solicitudinea partidului poporului.

D. Leopold Spiegler, redactor la ziarul „Lumea" aduce omagii fruntaşilor averescani, şi în special d-lui Cerchez pe care-l compară cu Prometheu.

D. Vineş vorbeşte despre începutul activităţi d-lui Cerchez.

D. Axinte, prefect de judeţ, aminteşte de luptele politice vehmente ce se dau în alegeri, —dar după aceasta, partidele trăesc bine unele cu altele, timp de 4 ani.

Aşa s'a întâmplat şi la Camera de Comerţ. D. Cerchez a fost viu atacat, dar adversarii de sigur, vor continua să dea preţiosul lor concurs.

Sunt orele 1, după miezul nopţii.

D. C. Cerchez închee seria cuvântărilor.

Enumără activitatea sa, de până acuma, şi arată unele puncte din programul său viitor, — şi în special promite a agita chestia dobânzilor. li place a crede că adiversarii de până eri, vor continua a da tot concursul lor, şi termină, cu promisiunea că va lupta mereu pentru comerţ şi industrie.

CONVOCAREA ABSOLVENŢILOR Seminarului Veniamin

SERIA 1902

Din iniţiativa P. S. S. Arhiereului Grigorie, absolvenţii seminarului „Veniamin" seria 1902, se vor întruni la Iaşi, Duminică 8 Mai, pentru a comemora 25 ani de la absolvirea şcolii.

In acest scop, P. S. Arhiereu a lansat convocările şi a stabilit următorul program :

1) Sâmbătă seara 7 Mai sosirea şi oficierea vecerniei în catedrala metropolitană.

2) Duminică dimineaţa slujba liturghei cu un sobor de 4 diaconi, 12 preoţi (colegi) şi arhiereul coleg.

Predică ţinută de Marin Preotescu Piteşti.

Un parastas oficiat pentru profesorii şi colegii morţi, cu o scurtă parenesă rostită de P. S. Arhiereul Grigore.

3) Recepţie în aula Seminarului Veniamin cu cuvântări ocazionale.

4) Agapa comună la seminar.

5) După amiază—vizitarea I. P. S. Mitropolit Pimen şi fotografiarea în grup.

6) O excursie la Cetăţuia,—eventual la mănăstirile din Neamţ.

Se va contribui pentru o bursă sau pentru reconstruirea Seminarului „Veniamin".

Unde să se aşeze expoziţia agricolă

Primim :

Domnule director,

Propunerea mea, în privinţa aşezării expoziţiunii agricole, a fost atît de stîlcit redată tipograficeşte, că mă văd nevoit să reviu spre a-i da preciziunea cuvenită şi totodată a-i releva foloasele capitale.

Faţă de desacordul ivit asupra aşezării la Copou sau la Abator,— ambele locuri mai mult cu desavantagii, aşa că, chiar de-ar fi să se aleagă unul, s'ar tot pomeni mereu de avantagiile ce le-ar fi oferit celalt, fără ca laşii propriu zis să fie cu nimic efectiv în câştig, — am propus locul din dosul palatului administrativ.

Şi aceasta pentru următoarele temeiuri :

1) Cred că n'ar fi mai puţin întins de cît locul ce se oferă la Copou.

2) Ar fi chiar în inima oraşului şi, deci, atît de la îndămână de-a fi vizitat, palatul însuşi fiind punct de atracţie.

3) Mai apropiat de gări şi mai accesibil, sub toate punctele de vedere, ca Copou sau Abator.

4) S'ar dispune de apă şi pe loc, fiind izvoare, şi apoi locuri potrivite pentru dat apelor o scurgere pitorească ca să treacă printr'un lac ce s'ar creia şi, mai ales,—ceia ce-i de toată lipsa—să alimenteze un basin de înnotat.

5) S'ar face plantaţiuni de tot soiul de arbori şi demonstraţiuni pe loc mai ales în privinţa culturii zarzavaturilor.

6) Tot ce s'ar face—clădiri, pavagii, alei, florării, irigaţiuni, fîntîni artesiene etc. chear după-ce expoziţiunea s'ar reduce numai la muzeul agricol,—ar rămânea ca o podoabă vrednică de Iaşi aşa cum a rămas pentru Bucureşti parcul Carol după expoziţiunea din 1906.

Cu înaltă stimă
DR. ZOSIN

5 Mai 1927.

INFORMAŢII

x *O familie întreagă bolnavă de scarlatină.*—Din ordinul d-lui dr. Berbeciu, a fost izolată ieri la spitalul Sf. Spiridon, întreaga familie a lui C. Ciclu din Sft Andrei.

Atât soţul, cât şi soţia şi cei 4 copii, s'au îmbolnăvit de scarlatină.

S'a trimis şi etuva pentru dezinfectare.

x A fost arestat chişinăuanul Anton Grădinaru, urmărit pentru furtul a 4000 lei, dela brutăria d-lui M. Naftule din Str. Elena Doamna.

x In urma concursului depus la Bucureşti, d. Al. Naum a fost recomandat ca titular la catedra de Istoria Artelor şi Estetică; iar d. Şt. Dumitrescu ca titular la catedra de Pictură şi compoziţie, ambele vacante la şcoala de arte frumoase din Iaşi.

In ce priveşte catedra de anatomie de asemenea vacantă, concursul s'a amânat.

x Cu prilejul ploaei de Marţi trăsnetul a căzut pe casa locuitorului Gh. Rotaru din Şipote (Iaşi). Locuinţa a fost mistuită de flăcări, iar un copilaş al lui Rotaru a fost carbonizat.

x *Sâmbătă 28 Mai ora 9 seară* va avea loc la Teatrul Naţional o reprezentaţie extraordinară. Se va juca marele succes al acestei staţiuni CE VREA FEMEIA... comedie bufă în 3 acte de Alfred Savoir.

D. *Mil. Gheorghiu* răsfăţatul comedian al teatrului nostru are în această piesă o creaţie desăvârşită.

Biletele la agenţia „Braşcu".

x I. P. S. S. Mitropolitul Pimen va pleca Vineri seară în Capitală.

ULTIMA ORA

ULTIMILE VERSIUNI IN CHESTIA REMANIEREI

Bucureşti 5—In astăseară are loc la clubul averescan solemnitatea recepţiei grupului filipescan în partidul poporului. când va lua cuvântul şi d. general Averescu.

In legătură cu acest fapt se vorbeşte iarăşi de remaniere. E vorba să iasă din guvern d-nii Cudal u şi Trancu, pentru a face loc d-lor Anibal Teodorescu şi Lucasievici.

In unele cercuri guvernamentale se spune însă că remanierea va fi mai largă şi că vor mai intra în guvern d-nii C. C. Brăescu şi Oteteleşanu.

Incă nu este sigură data remanierii.

E probabil că schimbările se vor face după închiderea parlamentului.

Atentat contra

văduvei lui Sun-Yat-Sen

Londra 5. — „Times" anunţă din Peking că acolo circulă svonul despre săvârşirea unui atentat împotriva doamnei Sun-Yat-Sen, văduva fruntaşului revoluţionar, considerat ca părintele revoluţiei chineze.

Doamna Sun-Yat-Sen ar fi fost grav rănită prin câteva focuri de revolver,—fiind atacată pe o stradă din Hankeu.

Decorarea jandarmilor uciși de banda NICULIŢĂ

Capul lui Niculiţă va fi trimis la Bucureşti

Bucureşti 5.— Ministrul de interne a decorat cu „Bărbăţie şi credinţă" pe cei doi jandarmi care au murit la Târgul Neamţ în luptă cu banda Niculiţă. Inhumarea bravilor ostaşi va avea loc azi cu solemnitatea cuvenită.

D. prof. Mina Minovici şeful morgei din Capitală, a cerut telegrafic la Tg. Neamţ să i se trimeată capul lui Haralamb Niculiţă.

Deschiderea conferinţei internaţionale economice

Geneva 5.- Conferinţa internaţională economică s'a deschis eri sub preşedinţia

Theunis

d-lui Thomas, fost prim-ministru al Belgiei.

*

Delegaţia sovietică a sosit aseară. Un corp special de poliţie, recrutat din diferite oraşe elveţiene, este însărcinat cu paza membrilor delegaţiei sovietice.

Concordatul cu Vaticanul

va fi semnat în curând

In consiliul de miniştri, s'a cetit un raport al d-lui V. Goldiş despre mersul convorbirilor la Roma cu cardinalul Gaspari şi cu ceilalţi reprezentanţi ai Bisericei catolice.

Din această expunere reese că textul Concordatului a fost definitiv redactat şi că ministrul cultelor, prezintând guvernului textul, cere autorizaţia de a-l semna.

Guvernul a hotărât să autorize pe d. V. Goldiş să semneze Concordatul.

Semnarea se va produce, probabil, chiar în cursul acestei săptămâni.

Dosarul afacerii Enacovici

la Curtea de Casaţie

Bucureşti 5.— Se ştie că d. Titus Enacovici a făcut recurs în Casaţie împotriva ordonanţei parchetului militar de trimeterea d-sale în judecată pentru 11 Maiu şi ceruse dosarul dela consiliul de războiu. Dar consiliul n'a trimes dosarul. D. Enacovici a intervenit la d. general Mircescu, ministru de războiu care, la rândul său, a dat ordin instanţei militare să trimită dosarul la Casaţie.

Ieri a sosit dosarul la Casaţie cu o adresă în care se menţionează că dosarul se trimite în urma ordinului ministrului de războiu.

O demonstraţie anti-italiană

LA VIENA

Viena (Ceps).—La Viena se pregăteşte pentru ziua de 8 Mai o mare demostraţie anti-italiană la care se va protesta contra răpirii tirolului de sud şi contra persecuţiilor la cari ar fi pus elementul german de colo.

Complot contra lui Ahmed-Zogu

Viena.—„Neue Freie Presse" anunţă că emigranţii albanezi din Viena şi Belgrad prepară o revoluţie spre a răsturna pe Ahmed Zogu.

Grupul din Viena sub conducere lui Fan Noli este sub influenţa Moscovei. El este convins că lupta decisivă cu privire la Albania nu se va da între Roma şi Belgrad, ci între Londra şi Moscova.

Albanezii din Belgrad văd în Ahmed Zogu pe mahomedanul care asupreşte creştinizmul.

UN LITIGIU CARE DATEAZA DE PESTE 250 ANI

CÂTE-VA DOCUMENTE ORIGINALE

Inaintea Tribunalului Iaşi, secţia I, a venit ieri spre judecare un proces de strămutare de hotar, intentat în 1915, de moştenitorii Zarifopol, Ministerului de Domenii.

Obiectul procesului este o porţiune de peste 500 fălci teren (716 Ha) din moşia Cepleniţa, proprietate, — din a treia generaţie — a familiei Zarifopol.

Ceia ce e interesant în acest proces, este că proprietarii înţeleg să se folosească de mai multe Hrisoave care datează din anul 1783.

Aceste Hrisoave sunt depuse la dosar în original şi traducere.

Primul act este „Cartea lui Alex. Constantin, gospodar zemli Moldavschi, din 1783, August 20". Prin această carte boeri hotarnici Serban Buhus Bivel Paharnic, Grigorie Bivel Pitar şi Al. Hurmuzache Bivel Postelnic, sunt rânduiţi să cerceteze unele piatre hotare ale moşiei Cotnarul a Sft. Spiridon şi moşiei d-lui Spatar Iordache Canta aşezată între Cepleniţa şi Berceşti(Spatarul) Iordache Canta făcuse Jalba Voevodului, că călugării greci dela monastirea Galata i-au răşluit 500 fălci din moşie şi atunci domnitorul a hotărât cercetarea de mai sus).

Alt act este „Hotarnicia moşiilor Cepleniţa din 1783".

Acest act este o copie după „cartea de giudecată dată de veliţii boeri, spatarului Iordache Canta(cuzino) privitoare la pricina dintre Domnia-lui şi monastirea Galata pentru împresurare de moşie".

Cartea de giudecată începe astfel :

„Gavrul Mitropolitul Moldaviei din luminata poruncă pre înalţat Domnul nostru Măriе Sa Alex. Consta din Voevoda, s'a giudecat de faţă la Divan înaintea noastră, d-lui Spatar Iordache Conta cu Hrisantu, Archimandrit şi egumen a monastirei Galata".

Divanul era compus din Gavrul Mitropolitul Moldaviei, Dimitrie Sturza, vel Logofât, Constandin vel Logofât, Neculae Rosel vel Vornic, Gheorghe vel Vornic, Lascara he Roset vel vornic Ion Canta vel Vornic".

Se mai găseşte un act de vecinică vânzare — între Catinca Văcărescu, născută Paşcanu Cantacuzino, proprietară pe jumătate din moşia Cepleniţa ca moştenitoare de la răposatu Mihalache Cantacuzino Paşcanu împreună cu sora ei Ruxanda Bals".

Prin acest act, „Catinca Paşcanu Cantacuzino, vinde partea ei de moştenire cu 35.000 galbeni austriaci împărăteşti cu zimţi, norei ei Eufrosina Văcărescu, în puterea documentelor vechi" !

Actul e făcut în 1865 Noembrie, la Bucureşti — pentru plata datoriilor.

La dosar mai este un act de asemenea vânzare încheiat între Eufrosina Văcărescu şi Hristache Zarifopolos, încheiat în 1867 Noembrie.

Prin acest act se vinde această parte din moşie, cu condiţia să se respecte contractul de arendă dat lui Iorgandopulo până în 1870 şi D-lui bancher Raichei, căruia i s'a arendat pădurea.

Actul e încheiat în Târgovişte şi transcris la Iaşi

*

De notat pentru aceeaş moşie s'a judecat şi prin 1648, pe timpul lui Vasile Lupu Voevod, o jalbă dată la 1648, de Polcovnic Buhuş, cum că călugării dela Sft. Munte, i-au încălcat terenul.

*

Tribunalul, în şedinţa de ieri, a decis ca moştenitorul Zarifopol să dovedească gradul juridic cu primul cumpărător al moşiei Hristache Zarifopolos.

H. L.

Un incendiu la Sofia

în legătură cu nişte fraude

Rusciuc 5.— Eri noapte un violent incendiu s'a declarat la direcţia societăţii de tramvae din Sofia. Focul a distrus acoperişul şi o parte din dependinţe, pricinuind pagube foarte mari.

Sunt indicii că focul a fost pus. Acum câteva zile se descoperise la societatea tramvaelor mari fraude comise de unii funcţionari superiori superiori. S'au operat câteva arestări.

Regina Maria la Marienbad

Belgrad 5.—Regina Maria a Jugo-Slaviei a plecat aseară la ora 11 spre Marienband fiind condusă la gara de Regele Alexandru,

Regina va sta în Marienbad 25 zile.

Sentinţa în procesul din Tecuci

privitor la fraudele cu contingentarea cerealelor

După vre'o cinci ani de instrucţie, termene şi amânări, Tribunalul Tecuci a pronunţat hotărârea în procesul penal intentat contra 40 de persoane implicate în fraudele cu contingentarea.

Jenică Sendrea fost prefect al judeţului, a fost condamnat la 18 luni închisoare; Căpitanu Zavricescu, fost sub-pref ct cinci luni închisoare; maior Cotescu, trei luni închisoare, avocat Ioner Şendrea 20.000 lei amendă, şi încă alte persoane, (în total 23), condamnate fie la închisoare fie la sume foarte mari ca amendă şi despăgubiri. Au fost achitaţi 17 inculpaţi.

In jurul conferinţei din Geneva

Companie ostilă în Rusia

Geneva 5— D. Theunis a declarat deschisă conferinţa internaţională economică şi a urat bun sosit delegaţilor.

A anunţat că conferinţa se va ocupa numai de problema de politică comercială şi tarifară.

Adunarea a proclamat ca vice preşedinte d Louchartean.

*

Din Moscova se anunţă că unele cercuri sovietice au pornit o vie campanie contra participărei Rusiei la Conferinţa din Geneva. S'a produs scizinne în sinul internaţionalei comuniste.

Comitetul internaţionalei a lansat un manifest prin care cere dizolvarea Ligei Naţiunilor.

O vizită la Palatul de Justiţie

Lucrările se vor termina până la toamnă... dacă vor fi bani

Astăzi dimineaţă a sosit în localitate d. inginer Berindey, D-sa a luat contact cu d. prefect Axinte, şi la orele 10 au făcut o vizită la Palatul de Justiţie.

Au mari participat şi d-nii: Lascarache, directorul Cadastrului, d. administrator financiar d. Kirilă, d. Sion prefectul poliţiei d. M. Georgescu, consilierul agricol, ing. tehnic al judeţului, d. Grigoriu etc.

Lucrările la Palat continuă.

D. inginer Berindey a declarat că dacă se vor pune bani la dispoziţie, cel mai târziu până în toamnă toate lucrările vor fi terminate.

D. prefect Axinte a răspuns d-lui Berindei că d-sa fiindcă voeşte că până la 10 Mai, Prefectura să fie mutată, pune la dispoziţie o jumătate de milion lei.

In aripa dreaptă, la primul etaj se va muta Prefectura de judeţ. Apoi s'a hotărât odăile în care se vor instala Consilieratul agricol, Serviciul Technic al judeţului, Inspectoratul Cadastrului, Inspectoratul zootechnic şi veterinar, revizoratul şcolar al judeţului şi protopopiatul judeţului,—toate acestea mai târziu, când vor fi bani pentru terminarea complectă lucrărilor.

S.

INFORMAŢII

x Sâmbătă 7 Mai va avea loc la biserica din Copou, parastasul de 40 zile de la moartea neuitatului Alexandru A. Badareu.

x Astăzi dimineaţă a avut loc la Prefectura de Poliţie, depunerea jurământului noului prefect d. C. Sion.

x Bani ascunşi. — Brutarul Fisel Rubin din Socola, reclamase la poliţie cum că un lucrător al său i-a sustras o mare sumă de bani din tejghea

Lucrătorul fiind cercetat de poliţie, a mărturisit furtul, adăugând că a îngropat banii în curtea stăpânului său.

S'a găsit într'adevăr o parte din bani, 6620 lei, îngropaţi în curte.

D-na şi Dl. Mişu Bartin

au plăcerea a anunţa naşterea primului lor fiu

DIDI

născut la 3 Mai 1927.

Ceremonia rituală va avea loc Marţi 10 Mai a. c. ora 11 a. m. în locuinţa lor din str. Lozonschi 17.

x D. Costică Cerchez, a făcut pe ziua de eri o afacere bună. In adevăr, d-sa s'a împăcat cu Moara Moldova, cu care se găsea în proces d-sa fiind în anii trecuţi acţionar la această industrie. Procesul se închide, iar d. Cerchez primeşte ca despăgubire suma de 3 milioane lei.

x Sâmbătă 7 curent ora 9 seara, va avea loc la şcoala primară de fete No. 3, P curari o frumoasă serbare şcolară urmată de dans, cu un frumos şi ales program.

x *Marele succes „Azais„, cu neîntrecutul artist Putu Iancovescu, se dă pentru a doua oară astă seară la Teatrul Naţional.*

x Birjarul No. 82, înforcându-se aseară beat, pe str. Păcurari, a căzut de pe capră lovindu-se grav la cap.

El a fost internat în spital.

Adânc întristaţii : Avram Grünberg soţ, Manase, Haim Vigder fii, Raşela şi Adolf Zipres Galaţi, fiică şi ginere, Rosa, Luţa, fiice, Avram şi Haia Iţicovici frate şi cumnată, Hana, Ita şi Froike Ackerman cumnaţi, Moise Grünberg cu soţia, Iancu Grünberg cu soţia, Srul Grünberg cu soţia cu copii lor, cumnaţi şi cumnate, Solomon şi Mina Goldstein cumnat şi cumnată, Leibovici şi soţia, Rosa şi Solomon nepoţi, Debora Marcus cuscrii, Nathan Segal cu soţia nepoţi precum familiile Nathan Weisman, Mendel Zipres Hoşi, au durerea a aduce la cunoştinţă încetarea din viaţă a scumpei lor

Frima Grimberg

decedată în vrâsta de 52 ani după o scurtă şi grea suferinţă.

Inmormântarea va avea loc Vineri 6 Mai ora 10 dim.

Cortegiul funebru va porni de la locuinţa defunctei Strada Bădăreu 8.

Doctorul Gh. Nastase

s'a mutat în

Str. N. Gane No. 14

„ANCORA"

Societate Română de Asigurări Generale

Sediul : BUCUREŞTI Calea Victoriei No. 1 (Palat propriu)

Direcţiunea Regională IAŞI Str. I. C. Brătianu 166

Capital şi rezerve proprii peste 52,000,000 Lei

Rezultatul tragerei dela 1 Mai 1927

Procedându-se la tragerea 20 lunară în faţa Delegatului Onor. Minister de Industrie şi Comerţ şi a asiguraţiilor Societăţei s'au amortizat prin tragerea la sorţi poliţe de asigurări populare pe Viaţă în valoare de Lei 20,000 fiecare.

Au eşit la sorţi şi au fost achitate următoarele poliţe :

Lei 20.000.—Pol. No. 20419 **M. Caner Meier**, Cărciumar IAŞI Str. Socola No. 44.

Lei 20.000.—Pol. No. 32233. Samoil Storfer, Cernăuţi Schiesstatgasse No. 2.

Lei 20.000.—Pol. No. 10005. M. M. Rosen, Bucureşti Strada 11 Iunie No. 1.

Lei 20.000.—Pol. No. 35002. Horosz Ignacnè, Cluj Piaţa Unirei

Lei 20.000.—Pol. No. 40714. Samoil Teitel, Bucureşti Strada Radu Vodă No. 28.

Lei 100.000.—cari împreună cu :

Lei 1,300.000.—amortizate şi achitate până azi fericiţilor câştigători fac

Lei 1,400.000.—în total plăţi pentru poliţele de asigurări populare, eşite la sorţi la tragerile lunare.

Viitoarea tragere va avea loc la 1 Iunie 1927

Cumpăraţi culorile

Jacobus

Pentru vopsit in casă lână, bumbac sau mătase

Reuşita garantată

Dep. gen. Is. Koffler & Co Oituz 5, Bucureşti

Numai cu 175 lei

se execută în mod ireproşabil **orice ramă** culoarea mobile mărime naturală : în mahon frasin, nuc, aurit, metal etc.

Asotiment bogat 120 modele, numai la

Israel Bergher S-sor

str. Anastasie Panu 50

SE CAUTA UN AGENT, contra salar bun la Soc. „Ajutorul Nostru" str. Cuza-Vodă 71

*

OCAZIONAL SE VÂND :

1) Lână ţigae pentru covoare albă şi vopsită.

2) Un covor persan

3) 2 benocle Zeiss şi Göertz

4) Un ceas de salon antic şi diferite lucruri de valoare.

Se primesc spre vânzare sau în gaj bijuterii, antichităţi, covoare persane, etc.

*

Dactilografie se poate învăţa bine în timp de o lună. Se copiază acte în str. Cuza Vodă 71

GRILAJ DE FIER în perfectă stare, 25 metri lungime, se vinde de ocazie. Informaţiuni la ziar.

DOCTORUL

R. Damsker

Str. Cismăriei 17

(Piaţa Halei)

Consultă zilnic :

MEDICINĂ INTERNA

Genito-Urinare, Sifilis

Dr. Albert Ficler

Specializat în clinicele şi spitalele din *Berlin, Leipzig şi Frankfurt a/M.*, în boli de :

Stomac, Intestine şi Ficat

Boli de Nutriţie:

DIABET, (tratament cu *Insulin*) GUTA, ARTERIOSCLEROZA, etc.

ELECTRO-TERAPIE

Cons.: 9—11 si 3—6.

Iaşi, Str. Lăpuşneanu 27

DOCTOR

L. HEITEL

MAMOŞ

De la clinicile din Berlin, Viena Frankfurt

Boli de femei şi naşteri

Str. Săulescu 2 (alături de Biserica Talpanrt)

Consultaţiuni 3—6 p. m.

Pentru săraci gratis zilnic.

ȘTIRI DIN ȚARĂ ȘI STRĂINĂTATE

Arestarea complicilor bandei Niculiță

Alte amănunte în jurul întâmplărilor din Tg. Neamț — Cum opera banda— Ultimele planuri — Noile victime

— DE LA TRIMISUL NOSTRU SPECIAL —

Tg. Neamț 5 — Populația târgului e foarte surescitată în urma evenimentelor sângeroase din cursul nopței și zilei de ieri.

Pașnicii cetățeni par a-și fi ieșit din calmul lor. Agitația e în toi. Strada principală e ocupată de sute de oameni care se interesează și așteaptă mereu știri noi. Vorbele și povestirile merg din gură în gură. In asemenea împrejurări, e firesc ca populația să aștepte cu nerăbdare gazetele cu amănuntele complecte. Astăzi s'a cetit pretutindeni marele reportaj din ziarul „Dimineața“ și amănuntele din „Opinia“,în timp ce unii zimbeau cetind literatura superficială a unei gazete neinformate.

Moartea jandarmului Crețu Poliaft

Jandarmul caporal Crețu Poliaft care a fost rănit în lupta cu banditul Vasile Chirileanu în pădurea Blebea, fusese internat în spitalul Eforiei din Tg. N amț.

Starea jandarmului agravându-se, el a fost transportat spre Piatra Neamț.

Insă pe drum, în pădurea Crăcăoani, Crețu Poliaft a încetat din viață.

Cadavrul a fost adus îndărăt la Tg. Neamț și depus alături de cel al primei victime : jandarmul sergent Neagară Vasile.

*

Familiile celor doi jandarmi, au fost înștiințate telegrafic, de a veni la înmormântare.

Astăzi după amiază va avea loc ceremonia funebră. Va participa întreg Batalionul de Jandarmi din Neamț, cu corpul ofițeresc, în frunte cu d. Colonel Stere, Comandantul Brigăzei de Jandarmi.

Cercetarea banditilor Niculiță și Chirileanu

Ieri dimineață a sosit în localitate și Comandantul Companiei de jandarmii din Câmpul-Lung-(Bucovina).

D-nii Maior Mânecuță și Căpitan Ionescu, au început cercetarea celor din banditi prinși: Simion Niculiță și Neculai Chirileanu.

Banditii au făcut mărturisiri complecte. Ei au declarat toate atacurile comise în Nordul Moldovei și în câteva județe din Bucovina și Ardeal.

Atacul cel mai reușit l-au dat asupra poștei, în pădurea Moțca, când s'au ales cu aproape jumătate milion lei.

*

In timpul cercetărilor Simion Niculiță și Neculai Chirileanu și-au divulgat și gazdele.

Intre acestea s'ar afla și un învățător din com. Galu, căci Luni dimineață când cei doi banditi au venit în Tg. Neamț, s'au fotografiat și achitând costul înainte d-lui Herșcovici, — l-au rugat ca fotografiile să le trimeată pe adresa învățătorulu Vasile Țifescu din Galu.

Invățătorul Țifescu e complicele banditilor ?

Banditul Neculai Chirileanu a declarat că se duceau cu toții, câte odată pe la învățătorul Țifescu. Intr'o noapte au făcut și un chef în casa învățătorului,— la care chef ar fi participat și un preot din partea locului.

Banditii iau dat lui Țifescu un ceas de aur, provenit dintr'un atac la Măgura Calului.

Intrebat dacă învățătorul știa că cei pe care îi adăpostea comiteau atacuri și jafuri la drumul mare,—Chirileanu a răspuns afirmativ.

—„Dar după ce am plecat noi—a adăugat banditul—am fost reclamați de către învățător—căci altfel nu se puteau pune jandarmii pe urmele noastre“.

Luând altă direcție intreaga bandă a scăpat de jandarmi, care perduseră urmele.

Arestări în Moldova și Ardeal

Banditii au mai divulgat și alte gazde în județele Ciuc, Câmpul Lung (Bucovina) și Neamț.

O gazdă stabilită aveau și la ocuitorul Vasile Vasilache în comuna Șarul Dornei, unde banditii se retrăgeau în cazuri extreme, adică numai atunci când erau în pericol de a fi prinși.

La această gazdă s'a retras și Simion Niculiță când, după ce a fost arestat la Bistrița, a reușit să evadeze.

Autoritățile din Neamț au telegratiat polițiilor și companiilor de jandarmi din județele sus menționate pentru a aresta gazdele indicate.

Jandarmii din com. Galu au fost înștiințați de a cerceta și cazul învățătorului Țifescu.

Se așteaptă ca cei arestați să fie aduși la Târgu Neamț pentru complectarea cercetărilor.

Banditul Chirileanu a încercat să arunce granate asupra jandarmilor

Din cercetările făcute de d. căpitan Ionescu, comandantul companiei de jandarmi, reiesă că banditii posedau armele cele mai moderne și munițiile cele mai perfecționate.

Pe lângă revolverele ce le aveau ceilalți tovarăși, Niculiță poseda o carabină „Brescia“ cu baionetă atașată întoarsă, care nu se găsește la noi în țară.

Banditii, când se vedeau urmăriți în deaproape de jandarmi, făceau uz de granate franțuzești sistem „F“ cu sifon.

Chiar în după amiaza zilei de Luni, în timpul luptei cu jandarmii, banditul Vasile Chirileanu văzându-se înconjurat, a încercat să arunce granate asupra jandarmilor.

Câțiva jandarmi au observat mișcarea banditului și înconjurându-l, i-au paralizat orice încercare de scăpare.

Haralamb Niculiță a comis și asasinate

Dar banda lui Haralamb Niculiță n'are la activul ei numai atacuri și jafuri la drumul mare, ci și câteva asasinate.

In 1923 în timpul urmăririi în regiunea Bihor, au fost uciși doi jandarmi din Ciuc.

Un jandarm a fost ucis la Șarul Dornei, iar acum în urmă cu prilejul luptei ce s'a dat la Blebea, a fost ucis un jandarm și grav rănit un altul.

*

Atacurile și jafurile comise de banditul Niculiță, sunt nenumărate.

El opera cu predilecție la drumul mare, oprind pe călători, automobile și diligențe, atacuri cari întotdeauna reușeau, fiind bine pregătite.

Unul dintre principalele atacuri, a fost și acel îndreptat împotriva trenului electric din Vatra Dornei, în ziua de 6 August 1925.

Inainte de a ataca trenul banditii au procedat la demontarea liniei.

Când trenul a fost semnalat, din spre Dornișoara, banditii s'au așezat în trăgători de ambele părți ale liniei. Pentru a nu fi recunoscuți câți-va erau unși pe față cu funingene, iar conducătorii cu măști de mușama, confecționate de Haralambie Niculiță.

Locomotiva ajungând lângă șina demontată a deraiat.

Banditii atunci au înconjurat trenul, somând pe călători să depună unul câte unul conținutul buzunarelor.

Pe jandarmul caporal Șerban Nicolaie, care însoțea trenul, l'au maltratat, luându-i apoi hainele și arma.

Banda lui Niculiță a proectat un atac asupra poștei la Tg. Neamț

In primele zile ale acestei săptămâni—banda lui Haralambie Niculiță—care părăsise regiunea Bistrița - Galu - Piatra Neamț—și s'a retras în pădurea Blebea—proecta un atac asupra poștei chiar la Tg. Neamț

Această bănuială e întărită și de vizita lui Simion Niculiță și Neculai Chirileanu, care o zi întreagă au colindat prin târg și seara după ce au dus alimente lui Haralambie s'au reîntors sub motiv de a chefui.

Atacul asupra poștei, a fost plănuit în urma loviturei, care a reușit pe deplin asupra poștei în pădurea Moțca.

Impușcarea lui Simion Niculiță și a lui Neculai Chirileanu

Tg. Neamț 5.— Ieri cercetările au continuat până la prânz. La orele 1 cei doi banditi Simion Niculiță și Neculai Chirileanu, au fost trimși din Tg. Neamț spre Piatra Neamț unde urmau să se complecteze cercetările.

Banditii erau escortați de doi jandarmi.

Când au ajuns în pădurea Crăcăoani, la mijlocul drumului dintre Târgul și Piatra Neamț, Niculiță și Chirileanu a încercat să fugă de sub escortă.

Atunci jandarmii au tras asupra fugarilor și i-au ucis.

S'au înștiințat imediat autoritățile și cu autorizarea Parchetului, cadavrele banditilor au fost ridicate și aduse la Tg. Neamț, unde au fost depuse alături de cele ale lui Haralambie Niculiță și Vasile Chirileanu.

La morga spitalului unde sunt depus cadavrele e un adevărat pelerinaj.

*

Pe mâine: Noi amănunte.

L. PAUL

Sinuciderea unui elev

la Bârlad

Bârlad 5.— Elevul Teodor Ioan, din clasa șaptea a liceului din localitate, s'a sinucis ieri cu un foc de revolver tras în partea stângă a pieptului.

Cauza actului disperat este că elevul fusese eliminat din liceu, pentru abateri de la disciplina școlară.

Sandu

TRATATUL DE COMERȚ

ITALO-ROMÂN

Ziarele italiene anunță că negocierile privitoare la tratatul de comerț italo-român continuă în mod favorabil. Pe la sfârșitul lui Maiu se așteaptă sosirea d-lui Manoilescu la Roma pentru semnarea tratatului.

Efectele somnului

(Continuarea din pag. I-a)

Toate popoarele au proverbe, cari zic și răs-zic, sub diverse forme, ceeace numai francezul a formulat mai lapidar, că *„la nuit porte conseil“*, că adică un somn liniștit deslușește multe gânduri rămase tulburi în mijlocul preocupărilor din ajun.

Literatura, științele, artele, numără printre tezaurile lor multe descoperiri cari sunt rezultatul muncii cerebrale elaborată în timpul somnului. Visul apoi aduce adesa o oarecare variație, o diversiune în viața monotonă a multor urgisiți ai soartei, mai ales a celor din pătura inculă a societății, căci acești din urmă —cași copiii — nu prea disting visul de realitate.

Insfârșit, dacă somnul a pregătit adesa descoperirile și operile inteligenței, nu de puține ori el a făcut să țâșnească lumina în suflete și în viața interioară. Câți martiri nu s'au simțit fortificați, oțeliți sufletește, în închisorile în cari zăceau, prin vreun vis, care le însufleția speranța, dându-i o formă sensibilă și izbitoare ?

Istoria activității missionarilor, răspândiți pe glob, abundă în exemple de păgâni cuprinși în vis, în mod decisiv, de emoții religioase datorite gândurilor ce-i agitaseră în ajun, însă fără să fi fost atunci chiar sguduiți și învinși...

Frederic-Wilhelm I-iu (1688—1740). „Regele-Sergent“, adormind în timpul unei predici a celebrului pastor Schubert, se redeștepta brusc, tresărind și întrebă pe regina de lângă dânsul, despre cele spuse de predicator; ea îi repetă ultimele fraze.

— Nu, zise regele, altceva a spus ! El a spus : „regele este pierdut dacă nu se convertește“.

— „Ceeace n'am îndrăznit să spun regelui eu însumi și fiind dânsul în veghe, zise Schubert aflând acest fapt, Dumnezeu'și-a spus-o în timpul somnului...“

Expunerea aceasta — desigur foarte incompletă — asupra naturii somnului și asupra unora din efectele sale, va deștepta negreșit admirația noastră față de bogăția organizmului omenesc și ne va face să repetăm cu Psalmistul : „Laudă ție, Dumnezeule, pentrucă sunt o făptură atât de minunată !“.

Tifosul exantematic

se întinde în Basarabia

In județul Lăpușna bântue cu furie tifosul exantematic.

Numai la spitaiul din Hâncești sunt internați 50 de bolnavi. Celelalte spitale din județ sunt pline.

Cu toate stăruințele puse pentru stăvilirea epidemiei, ea nu poate fi combătută din pricină că lipsesc mijloacele eficace.

x Curtea cu juri a achitat ieri pe ceferistul Gh. Balatov din Păcurari, acuzat de a fi omorât pe săteanul Gruia din Tomești.

Convocarea parlamentului

în seziune extraordinară pe ziua de 10 Mai

Sesiunea extraordinară a parlamentului a fost convocată prin următorul decret :

FERDINAND I.

Prin grația lui Dumnezeu și voința națională, Rege al României.

La toți de față și viitor, sănătate.

Asupra raportului președintelui consiliului Nostru de miniștri No. 3328 | 927.

Văzând jurnalul consiliului de miniștri No. 1088 din 30 Aprilie 1927.

In virtutea art. 90 din Constituțiune.

Am decretat și decretăm :

Art. I. Adunările Legiuitoare sunt convocate în sesiune extraordinară a anului 1926—1927, pe ziua de 10 Mai curent.

Art. II. Președintele consiliului de miniștri este însărcinat cu executarea acestui decret.

Dat în București, la 3 Mai 1927

FERDINAND

Președintele consiliului de miniștri și ministru de finanțe

GENERAL AL. AVERESCU

Comandăm vase de comerț

Ministerul de comunicații — direcția generală a S. M. R. — a luat hotărârea de a comanda, la diferite șantiere mari din Europa, un număr de opt vase mari, trei de pasageri și cinci de marfă, pentru a ne complecta flota noastră de comerț.

INFORMAȚII

x *D. Corjescu a fost aseară telegrafic înștiințat de către d. Goga, ministru de interne că îa primit demisia și că a fost numit efor la Sf. Spiridon ; iar d C. Sion a fost numit prefect de poliție.*

x *Liberalii afirmă că aducând legea armonizării salariilor, guvernul își scurtează zilele căci este imposibil ca bugetul statului să suporte marile cheltueli ce le prevede această nouă lege.*

Piața Valutară

Leul la Paris a cotat ieri 16,35 la Zurich 3,30

Devizele în Capitală au notat : Francul francez 6,55 ; belga belgiană 23,25 ; francul elvețian 32.10 ; lira engleză 810 ; dolarul 165,75 lira italiană 8 80, coroana cehă 4,92 ; Rentenmark 39 40.

x *Alt sechestru pe veniturile Primăriei Iași.*— Tribunalul Secția III, a admis ieri cererea Băncei Țărănești din București de a institui o poprire în mânele Ad-ției Financiare Iași și Case de Depuneri, asupra avutei Primăriei Iași, pentru neplata unei ordonanțe date Inginerului I. Mititelu și cesionată Băncei.

x Camera de punere sub acuzare a respins opoziția Parchetului de Fălticeni și a dispus punerea în libertate a elevului Rozen Mozes din Fălticeni arestat pentru les majestate.

x MONUMENTUL INDEPENDENȚII.— S'a deschis pe seama președinției consiliului de miniștri un credit extraordinar de 30 milioane lei, pentru ridicarea în Capitală a unui monument în amintirea războiului Independenței și pentru glorificarea proclamării acestui mare eveniment.

x In urma concursului ce a avut loc, ministerul artelor a numit pe d. Ștefan Dumitrescu profesor la catedra de pictură și compoziție la școala de Belle Arte din Iași.

Pentru cei cu situația militară

neclarificată

Cercul de Recrutare Iași aduce la cunoștința tuturor categoriilor de dezertori, nesupuși la încorporare, la mobilizare, la concentrare, la gărzi etc., că în interesul lor personal să se prezinte cercului pentru clarificarea situației militare, știind că orice întârziere este în răul lor și că în urma măsurilor ce se vor lua vor fi descoperiți, în care caz pedeapsa va fi mai mare.

S'au luat măsuri și toate instituțiile de stat, comună și județ, precum și fabricele și atelierile de tot felul, sunt obligați a nu mai primi în servicii le lor oamenii cu situația neclară, precum și a face verificarea tuturor celor care în prezent se găsesc în serviciu.

Dispoziții penale art. 115 L. R. oricine cu știință va ascunde sau va lua în serviciul său pe un dezertor sau nesupus, se va pedepsi cu închisoare de la o lună la 6 luni.

România
Corpul Portărelor Trib. Iași
PUBLICAȚIUNE No. 64
Anul 1927, luna Aprilie în 30 zile

Se publică spre cunoștința generală că conform adresei Jud. Ocol. II Urban Iași, No. 9372 | 1927, se va vinde prin licitație publică în ziua de 17 Mai 1927 ora 10 a. m. averea mobilă sechestrată cu procesul verbal No. 1402 | 926 de la Dl. Manase Haimovici la pretenția d-lui Lupu Ornstein, având compusă din : 2 bufete și una canapea ; Vânzarea se va face în Iași Strada Procopie No. 2 domiciliul debitorului pe bani gata și în asistența comisarului respectiv.

Șef Portărel, C. Gușă
Secretar, Stănescu

România
Corpul Portărelor Trib. Iași
PUBLICAȚIE No. 62
Anul 1927, luna Aprilie în zile

Se publică spre cunoștința generală că conform jurnalului Tribunalului Iași S. III No. 8692 | 926, se va vinde prin licitație publică în ziua de 16 Mai 1927 ora 10 a. m. în com. Focuri jud. Iași și în aceiași zi ora 3 p. m. în Com. Erbiceni jud. Iași, averea mobilă sechestrată cu proc. verbal No. 1208 | 926 de a D-nii M. Spiceac și Alex. Grigoriță la pretenția d-lui T. Tanasiu, C. Popa și C. Vasiliu avere compusă din : circa 3 vagoane porumb, una iapă, una scroafă un cotiugar și 16 oi, avere aflătoare în Com. Erbiceni domiciliul debitorului Al. Grigoriță unde se va face vânzarea una garnitură compusă din : una locomobilă și una batoză cu toate accesoriile avere aflătoare în Com. Focuri la casa preotului Mihai Grecu unde se va face vânzarea pe bani gata și în asistența notarilor respectivi.

Șef Portărel, C. Gușă
Secretar Stănescu

Elevi la învățătura tipografiei se caută la Tipografia H. Goldner.

Muzeul și monografia agricolă a Moldovei întregite

(Continuare din pag. II-a)

Procedându-se astfel, avem speranța că până la sfârșitul acestei luni vom reuși să încadrăm cele aproape 3000 de comune urbane și rurale din Moldova, Basarabia și Bucovina cu peste 12.000 de colaboratori, fiecare dintre ei având un rol bine determinat la adunarea, clasarea și centralizarea materialului cerut prin programul de organizare a muzeului și al monografiei agricole.

Pentru a se face cuvenita selecționare a acestui mare număr de colaboratori la întocmirea unor lucrări de o deosebită importanță științifică, vom începe prin a organiza mai întâi un *recensământ agricol al intregei regiuni*, folosind formulare cât mai simple și mai lesne de complectat și de centralizat.

Legătura dintre comitetul de direcție al Asociației și colaboratorii noștri, care sunt invitați să se înscrie și ca membri ai societății, cu o cotizație de 300 lei pe an, la care se adaogă 100 lei ca taxă de înscriere și 200 lei, abonamentul la Buletin plătibile și în rate lunare de câte 50 lei la sediul cercurilor agricole regionale, se face prin mijlocirea Buletinului nostru.

Din corespondența, care a început să ne sosească din toate județele regiunei, cât și după subvențiile și cotizațiile, ce ni se trimit și care se centralizează la Banca Uniunea Română, avem toată încrederea că până în toamnă lucrările noastre vor înregistra rezultate destul de concrete.

Ca secțiune producătoare de încasări mai importante, programul Asociației mai prevede organizarea în colaborarea cu Camera de agricultură din localitate, a unui *Biurou de informațiuni și comision*, întocmit după cele mai moderne metode întrebuințate în străinătate.

Menționăm cu acest prilej că în schimbul colaborării, ce Asociația noastră o oferă Comitetului de organizare a Târgurilor de mostre, proectate pe platoul Copoului, o bună parte din beneficiile, care vor rezulta din buna lor administrare, urmează a se destina pentru fondul de construcție al Muzeului agricol ; iar restul se va întrebuința la complectarea și consolidarea pavilioanelor folosite de către aceste Târguri.

Am ținut să aduc la cunoștința onoraților cetitorii ai „Opiniei“, lămuririle de mai sus, în convingerea că acțiunea Asociației noastre e bine să fie cunoscută în primul rând de către fruntașii acestui oraș.

Profesor univ. A. Cardaș
Administrator delegat al Asociației

BIBLIOTECA UNIVERSITATII -IAŞI-

ANUL XXIII—No. 5985

3 LEI EXEMPLARUL

SAMBATA 7 MAI 1927

ABONA...
Lei 10... an
„ ...luni
„ ...luni

OPINIA

ZIAR POLITIC COTIDIAN

ANUNCIURI
se primesc la toate
Agenţiile de Publicitate
şi la
Administraţia ziarului
Iaşi—Str. Gh. Mârzescu 17

Biblioteca Universităţii Loco

IAŞUL TURISTIC

„Romanţă pentru mai târziu"

La noi în ţară se numeşte turist un biet om care, pentru a schimba de aer, îşi părăseşte în mod temporar căminul şi ocupaţiile şi consimte să cheltuiască (de la 500 lei pe zi în sus, într'o localitate străină de a sa), fără a cere nimic în schimb : căci el nu se aşteaptă nici de cum să găsească undeva un hotel curat şi confortabil, înzestrat cu un hall unde, pe timp de ploaie, să poată consulta ziare şi reviste, nici nu speră într'un restaurant care să-i gâdele mirosul şi, totodată, să-i păstreze stomahul şi nici nu cere plimbări sau vizitări de monumente organizate de comitete de turism, serbări şi desfătări de tot soiul care te odihnesc ocupându-te. Turistul nostru ştie că dreptul lui se mărgineşte la o cameră de hotel prea rare ori curată şi că mai are libertatea de a circula în localitate în toată voia lui : melancolia celor patru ziduri ale odăiţei sale îl precipită în praful străzi, şi inconfortul străzei îl reîntoarce după o oră de alergături la întâmplare în atmosfera deşartă a camerei din care a plecat : după o zi astfel petrecută turistul nu mai are decât un gând : acela de a se reîntoarce acasă, de a reîncepe şirul monoton al zilelor în oraşul de domiciliu : trezit din vana sa beţie de libertate, el îşi repune capul în jug. P ecase pe o săptămână, şi a doua zi iată-l reîntors.

Nu este de mirare, aşa stând lucrurile, că turistul este la noi un fenomen rar : el este un întârzâbnic şi totodată un naiv, un recidivist în materia evadărilor de acasă care nu păstrează amintirea tentativelor precedente atât de bine reuşite.

Zicem toate acestea fiindcă negăsim aproape de concursul hipic al oraşului nostru, şi fiindcă salutăm în această iniţiativă care se repetă de câţiva ani încoace un embrion de „săptămână a laşului", în fine fiindcă am dori ca o atare întreprindere să fie sprijinită de toţi cei care se interesează la propăşirea capitalei Moldovei. In zilele noastre, laşul nu face excepţie la regula de mai sus : el este *invizitabil* ; şi totuşi valoarea sa turistică este de primul plan. Ne trebue hoteluri confortabile şi salubre în primul rând : dar, mai presus de toate, ne trebue un Comitet de Turism care să pue la dispoziţia v zitatorilor toate tezaurile ascunse ale acestui oraş-muzeu. Nu putem uita păţania unui călător proaspăt sosit la hotelul Traian care, după ce s barbieri la fugă, se dădu jos la portar şi-l întrebă ce este de văzut în laşi. — „Ar fi..." — răspunsă acesta nepregătit la aşa o întrebare — „ar fi... abatorul" — Călătorul vizită abatorul şi rămase nedumerit.

In laşul de mâne va trebui să existe un brou de turism care să răspundă călătorului curios : — „Intre 9 şi 10 puteţi vizita Trei-Erarhi şi Sala Gotică : veţi găsi pe loc pe un funcţionar care să vă dee toate explicaţiile : de acolo cereţi birjarului să vă conducă la Palatul de Justiţie şi apoi la Beilic în a cărui piaţă a fost aruncat corpul Domnului Grigore Ghica : treceţi prin faţa Teatrului Naţional şi mergeţi la Biserica Golia, extrem de interesantă, unde la orele 11 veţi auzi o conferinţă a d-lui... Intre 2 şi 4 vizitaţi Pinacoteca, muzeu de pictură prea puţin cunoscut dar înzestrat cu opere remarcabile.

Faceţi în aşa fel ca asfinţitul să vă surprindă la Cetăţuia. Pe ziua de 14 aveţi raidul ciclistic, iar la 15... etc. etc.

Iată romanţa de mâne a laşului turistic aşa precum va curge de pe buzele unui cicerone de burou care va avea să se ţie în curent cu toate modificările orelor şi zilelor de vizitare a monumentelor.

Iar birjarul, stelat în chip discret şi complice, cu surâsul ste-

NECULAI DALU

LIBERALII ameninţă

Oficiosul liberal „Viitorul" a deschis o violentă campanie contra hotărârei guvernului de a trece legea armonizării salariilor, în sesiunea extraordinară a parlamentului.

„Suntem convinşi (scrie „Viitorul" în numărul de ieri) că multele greşeli făcute de actuala guvernare, ceia ce se face azi,—după paravanul unei comemorări naţionale dorită de toţi—scade şi această serbare naţională, şi constitue o greşală cu grele consecinţe atât pentru ţară, cât şi pentru guvernul însuş".

Deci, o ameninţare directă.

Rămâne de văzut dacă generalul Averescu se va lăsa intimidat. Şi în caz negativ, dacă ameninţarea liberală va avea consecinţe.

Iarăşi „fuga de sub escortă"

Banda lui Niculiţă a fost exterminată repede. Capul bandei a căzut în luptă, iar cei trei tovarăşi „au fugit de sub escortă", adica au fost împuşcaţi pe drum.

„Fuga" aceasta nu se justifică prin nimic. Nişte bandiţi atât de fioroşi trebuesc transportaţi în lanţuri şi cu o escortă foarte puternică, aşa încât fuga să-i fie imposibilă. In ce fel s'a făcut transportarea bandiţilor, de au putut ei încerca să fugă, mai cu seamă că erau şi răniţi ?

Sau a fost o gravă neglijenţă din partea jandarmilor ; şi consecinţele sunt că autorităţile nu mai au posibilitatea ca, printr'o lungă şi ingenioasă instrucţie, să descopere tot firul complicităţilor bandei, precum şi toate trucurile care ar fi servit în viitor jandarmilor să paralizeze mai lesne acţiunea eventuală a altor Niculiţă ;

Sau „fuga de sub escortă" a fost o execuţie sumară şi ilegală. Or, ştim că legea noastră penală prevede o anumită procedură de instrucţie şi judecată, şi fixează anumite pedepse. Nu se poate da pedeapsă în afară de lege ; iar la noi nu există pedeapsa cu moarte. Şi în ori ce caz, nu scrie nicăeri că poliţia sau jandarmii pot face oficiul de magistraţi, editând pedepse şi executându-le imediat asupra criminalilor prinşi.

Dealtfel, sistemul ar fi periculos, pentrucă „aprecierea" personală a organelor de poliţie judiciară, şi execuţiile sumare, ar putea să se extindă, în domenii delicate, — depildă în domeniul politic (la noi în ţară se ştie câte ceva în această privinţă !). Şi am ajunge ca bunul plac şi răzbunarea să ţie loc de lege ; adica am cădea în teroare anarhică.

Dacă domnii jandarmi cred că legea noastră penală este insuficientă, pot să ceară modificarea ei prin parlament. Dar deocamdată trebue să o respecte şi să o aplice aşa cum este.

G.

In pag. III-a
Ultima Oră
telegrafică şi telefonică

ASPECTE

POLITICIANISMUL CULTURAL

In congresul cultural de la Chişinău s'au făcut diverse propuneri în legătură cu remedierea situaţiei actuale care bântue ţara în materie de analfabetism ; un plan sigur de luptă însă împotriva întunericului n'a putut fi elaborat, pentru că majoritatea participanţilor la congres au fost pentru discursuri şi nu pentru o operă pozitivă.

Societăţile culturale cari au dat concursul manifestaţiei de la Chişinău, nu înţeleg să capituleze în faţa oficialităţii, dându-şi probabil seama că renunţând la independenţa lor vor trebui să accepte sugestiuni şi norme în contradicţie cu programul ce şi l-au propus.

In asemenea condiţii, ministrul instrucţiunei publice se vede lăsat la voia întâmplării şi a forţelor de cari dispune prin situaţia sa privilegiată ; şi de aceea îşi propune organizarea unui corp de propagandişti culturali cari să depindă direct de dânsul.

Se va înfiinţa, pe lângă „Casa şcoalelor", un stat-major de funcţionari însărcinaţi cu elaborarea programului de cultivare a masselor, statul acesta major va angaja instructori răspândiţi în toate unghiurile ţării şi astfel—în câţiva ani, faţa pământului va fi schimbată.

Toate ar fi bune şi simpatice, dacă n'am şti cum se lucrează

(Continuarea în pag. IV-a)

Cordial schimb de telegrame

între d-nii Briand şi Stresemann

Cu prilejul împlinirii a 25 ani de viaţă politică, d. Briand a primit următoarea telegramă de la ministrul german de externe :

„Prea stimate d-le Briand ; în această zi în care vă este dat să puteţi privi la 25 ani de viaţă politică bogată în onoruri, vă trimit urările mele cele mai sincere de fericire, şi vă exprim nădejdea că vă veţi bucura încă de mulţi ani fericiţi şi de activitate fecundă".

STRESEMANN

D. Briand a răspuns :

„Foarte mişcat la urările d-stră, vă mulţumesc foarte sincer şi, măsurând drumul străbătut în 25 ani de viaţă politică, socotesc printre cei mai fecunzi aceşti doi ani din urmă, în care am urmărit acelaş scop, de comun acord, în interesul celor două ţări ale noastre şi în al păcii mondiale".

ARISTIDE BRIAND

Iată cuvinte ce dovedesc o apropiere franco-germană, cu nădejdi bune pentru apărarea păcii europene.

INUNDAŢIILE DIN STATELE-UNITE

Au început a sosi clişeele cu vederi de la catastrofala revărsare a fluviului Mississipi.

Clişeul nostru de astăzi reprezintă o stradă inundată în Little Rock. Aceasta, în prima zi a revărsării ; căci mai apoi oraşul a fost literalmente cuprins de apă. (Vezi noui amănunte în pag. 3).

OFICIOSUL GUVERNAMENTAL INVITĂ PE ANTISEMIŢI

SĂ SE ÎNSCRIE ÎN PARTIDUL AVERESCAN

Oficiosul guvernamental „Indreptarea" regretă sciziunea Ligii antisemite a d-lui Cuza. Regretul este profund, de oarece :

„asociaţia patronată de d. Cuza întreţinea nestinsă flacăra ideii naţionale şi semăna pe frumurile neumblate ale sufletului românesc — mai ales ale aceluia din nouile provincii— o scânteie de patriotism pe care nu putem s'o nesocotim".

Aşa scrie în numărul de ieri organul oficios al partidului averescan, identificând ideia naţională cu antisemitismul, şi precizând o atitudine de partid, pe care e bine s'o ştim cu toţii, fără nici un echivoc.

*

Dar cu tot regretul de care e cuprins, oficiosul „Indreptarea" găseşte şi mijlocul de a se mângâia ; în speranţa că apele cuziste astăzi tulburate, îşi vor face drum în albia averescană. „Indreptarea" invită pe cuzişti să se înscrie în partidul poporului. Iată propriile cuvinte ale oficiosului :

„Purtă orii credinţei naţionale şi idealiştii convinşi de însemnătatea acestei credinţe, pot intra în alte biserici mai vechi, pentru a-şi oficia rugăciunea şi a se sacrifica pe altarul ideii de patrie. Va fi o întărire a rândurilor celor buni"...

Iată o invitaţie în toată regula adresată tuturor cuziştilor, cu asigurarea că ş în partidul averescan vor fi în măsură să-şi oficieze slujba antisemită.

In definitiv, lucrul nu-i de mirare de la un partid în care de atâta vreme „fierbe mustul" d-lui Goga. Credeam totuşi că-i vorba de un must pentru necesităţile personale ale d-lui Goga ; şi nu ştiam că fierberea se face pentru întregul partid al d-lui general Averescu. X.

Prinţul Danilo

şi „Văduviţa veselă"

Un nou izvor de distracţii pentru parizieni au început a fi procesele cu sgomot, cu publicitate şi comentarii vesele ale prinţilor fără coroană, care şi-au ales un refugiu plăcut în capitala Franţei.

Ultimul caz de spectacol judiciar îl oferă astăzi prinţul Danilo de Munten gru fiul de functului rege Nichita şi moştenitorul tronului micu'ui regat — d că ar mai exista. Prinţul Danilo s'a supărat pe o casă de filme, care a înscenat vestita operetă „Văduva v selă".

Se ştie că în această piesă figurează un prinţ Danilo, iubitor de băutură şi cam ridicol. Adevăratul prinţ Danilo a cerut interzicerea filmului, socotind-l injurios pentru reputaţia famil ei sale, mai ales pentru sora sa, regina Italiei, cât şi pentru amintirea strămoşilor şi ţării sale natale. Prinţul cere, anticipat, asupra daunelor ce-i vor fi acordate de tribunal, o sumă de 50.000 franci. Avocaţii prinţului sunt d-nii Paul Boncour şi Gaston Strauss.

Grădina Copoului

Suntem în preajma verii şi lumea a început încă de mult a urca de dimineaţă str. Carol pentru a respira aerul curat şi a asculta ciripitul păsărelelor cu cântecul fermecător a privighitorilor şi al cucului vesel care dă prognosticul traiului — după credinţa populară — după cum este auzit : din faţă, de la spate din stânga sau dreapta.

Grădina Copoului este un loc bine-cuvântat al oraşului, căci copii, tineri, maturi îşi găsesc în plin aer curat petrecerea câtorva oare, dimineaţa ori seara ; simt o împrospătare a forţelor şi uitarea necazurilor.

Această grădină multă vreme complect neglijată, de la primariatul lui Gh. Lascar căpătase oarecare transformări ce începuse cu centrul, dar acolo au rămas şi până astăzi. De astă dată se vede însă o reluare a lucrărilor în grădină ceia ce dă nădejde că vor continua, mai ales în îngrijirea de grădini o are acuma d. Vasile Sadoveanu cunoscutul profesor de hroticultură şi om cu energie,—schimbările ce le-a făcut constă în aranjamentele frumoase ale straturilor de flori. care se întind acum nu numai în cuprinsul centrului, dar şi în laturile ce trec de ex. spre stânga dincolo mult de pavilionul muzicei.

Negreşit că trebue acestei grădini o totală transformare după cerinţele moderne şi să impune scoaterea copacilor uscaţi ce-s foarte numeroşi şi înlocuirea cu alţii, urmând alinierei şi nevoii de grupări pentru a da o varietate plăcută privirii.

Azi, când peste drum s'a aşezat şi statuea frumoassă a Diviziei II-a de cavalerie, importanţa întrărei în grădină a devenit şi mai interesantă şi cred că aceasta o simt cu toţii cari o vizitează, dar mai ales dl. V. Sadoveanu care şi-a luat asupră-şi sarcina de a face din această grădină o operă de artă.

Pentru a ajunge la aceasta, trebuie însă ca şi Primăria să-l ajute începând mai întâiu de a refuza categoric, ori cui iar mai cere, închirierea sau concesia pentru petteceri, fie în scopurile cele mai umanitare. Pentru asemenea petreceri şi serbări, locul din dărâtul statuei cavaleriei ar fi foarte nimerit ; iar în acest scop să fie plantat cu arbori, prevăzut cu alee largi, pavilioane etc.

Dar grădina rămâne marelui public, ca să respire un aer curat, în libertate şi fără taxe de intrare.

EM, MAN.

CRONICA DRAMATICĂ

de WRATISLAVIUS

TEATRUL NAŢIONAL : Turneul IANCOVESCU

„AZAIS" (comedie în 3 acte de VERNEUIL şi BERR)

Ţinem să spunem de la început că ne găsim încă sub impresiunea unei surprize agreabile şi *neaşteptate.* Aceia de-a fi ajuns ziua—în care aproape nu mai speram, de a'l vedea pe dl. *Iancovescu* făcând teatru bun. Sau ca să vorbim deschis, să azistăm la un spectacol în care actorul mult talentat să manifeste o puternică te dinţă de-a părăsi „maniera" în care se complăcea cu deosebită predilecţie, dar care ameninţă să' înstrăineze multe din simpatiile câştigate în anii dinainte.

O mare parte din lume. „pectatoare care aprecia talentul—indiscutabilul talent al lui *Iancovescu,* începuse să se simtă agasată—ca să nu zicem plictisită, de continua repariţie a aceluiaş tip, care deşi purta nume deosebite şi ar fi trebuit să se manifesteze în situaţii totalmente opuse, purta totuşi nealterată o singură mască—aceia, a *d-lui Iancovescu.* La aceasta se adăuga apoi — neînfrântă şi în continuă creştere, pornirea spre efecte ieftine şi giumbuşuri, care indispuneau nu numai prin vulgaritatea lor, dar şi prin veşnica şi interminabila lor repetare.

Se pare însă, că artistul de talent a sezisat primejdia şi a făcut *începutul* efortului. Iar noi, care neîncetat l'am privit pe dl. *Iancovescu* ca pe un actor de valoare şi regretam mereu scoborârea din ce în ce mai accentuată, nu putem decât să relevăm cu satisfacţie această schimbare în bine.

Cum am spus mai sus : un început de efort. Dar un început destul de remarcabil ; noi ţinem sama cât este de greu să părăseşti un drum bătut timp de ani de zile, chiar când acest drum e un fel de „drum al pierzării" (o l o l ce ton grav !).

La urma urmei, pentru-ce atâtea considerente şi v o r b e spuse...în tangentă ? De ce a dică, n'am spune de-a dreptul, că prezentarea în ipostasa pianistului ne-a plăcut mult, aşa cum de vreme îndelungată nu l'am mai văzut pe dl. *Iancovescu?* Şi cum, atât partea aceasta cât şi transformarea sugerată

(Continuarea în pag. IV-a)

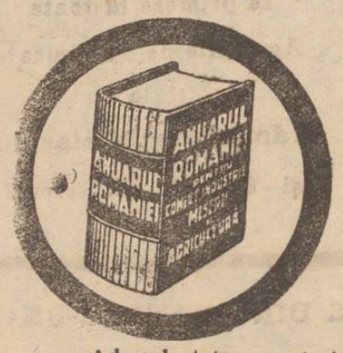

A apărut pe anul 1927, ediția II-a din

ANUARUL ROMANIEI

pentru comerț, industrie, meserii și agricultură.

Ce conține ANUARUL ROMANIEI?

Peste 1,000.000 adrese ale industriei, comerțului, finanței, agricultorilor (cu peste 30 ha.), meseriașilor, avocaților, medicilor, dentiștilor, hotelurilor, cafenelelor, etc., din cele cca. 16.000 localități ale României Mari.

Nomenclatura actuală exactă a tuturor localităților României Mari, iar suplimentar indicatoare cu denumirile vechi.

Adresele tuturor autorităților din țară.

Indicații generale și titulatura branșelor în 11 limbi: română, germană, franceză, ungară, rusă, cehă, sârbă, poloneză, italiană, engleză și esperanto.

O hartă în 4 culori întocmită pe baza nouei împărțiri administrative.

Volumul conține aproape 3000 pagini și este elegant și solid legat în pânză.

Prețul: Lei 4.000 franco.

Se poate procura dela: Editura **„RUDOLF MOSSE"**, Soc. Anon. București, Calea Victoriei 31.

„COMERȚUL FORESTIER"

SOCIETATE ANONIMĂ ROMÂNA

IAȘI -- Sediul central str. Ștefan cel Mare 4

(la Banca Româno-Franceză)

Depozit de Cherestea

EN-GROS și EN-DETAIL

STRADA UZINEI No. 23

(vad comercial de cherestea de zeci de ani)

Bogat asortat cu tot felul de materiale lemnoase, servind prompt extrem conștiincios și cu prețuri mai eftine ca oriunde.

Facem mari înlesniri de plată fără nici o dobândă.

BANCA ROMANIEI - Iași

SOCIETATE ANONIMĂ

Face tot felul de operațiuni bancare și comerciale ca:

Imprumuturi pe polițe, cumpără și vinde efecte publice, scontează cupoane, primește bani spre fructificare, deschide conturi curente, face avansuri asupra efecte publice, acțiuni și mărfuri în gaj.

Emite cecuri și dispoziții de plăți asupra tuturor orașelor din țară. Primește efecte spre încasare și în general se însărcinează cu orice operațiuni de domeniul afacerilor de bancă.

Secțiune specială de Agentură și Comision, Mărfuri în consignație. Reprezentanța Fabricelor și Caselor din Germania, Elveția, Franța și Cehoslovacia.

Aducem deasemenea la cunoștința publicului că am preluat Inspectoratul General al cunoscutei Societăți de Asigurare

„Steaua României"

și primim asigurări în toate ramurile (Incendiu, Viață, Grindină asigurări populare de Viață fără examinare medicală, asigurări contra accidentelor corporale, contra accidentelor C. F. R. etc., cu primele cele mai reduse și în condițiuni foarte avantajoase.

SEMINȚE de LUCERNA GAZON (iarbă)

flori și legume

de la casa mondială Mauthner

Piatră Vânătă

la „Cămila"

str. Anast. Panu 47

Banca Comerțului Moldovean

S. A.

Anunță onor. Clientelă, că cu începere de Marți 3 Mai 1927 și-a mutat Birourile în vechiul local din Str. Lăpușneanu 35, (lângă Elysée).

Casa este deschisă dela 9—12 și 3—5 p. m.

Loteria pompierilor din Iași

D. Căpitan Jean Anghelescu, Comandantul Companiei de Pompieri, a lansat următorul:

Apel către cetățenii Iașului

Sunteți invitați să contribuiți pentru reorganizarea pompierilor locale.

In orașul nostru sunt trei secții de pompieri ce nu posedă decât aparate uzate și cari nu corespund cerințelor.

Desigur d-voastră cetățeni, cunoașteți spiritul de sacrificiu și abnegație dovedit de pompieri cu prilejul incendiilor. Se știe că acești ostași cu riscul vieței luptă pentru salvarea avutului cetățenesc.

Pentru îndeplinirea conștiincioasă a misiunei lor, pompierii au însă nevoe de aparate perfecționate, și cum pentru procurarea acestora avem nevoie de fonduri,—cele puse cu bunăvoință la dispoziție de către consiliul municipal și prefectura de județ nefiind suficiente, ne adresăm d-voastră, solicitându-vă concursul prin cumpărarea biletelor pentru

LOTERIA POMPIERILOR

Pe deoparte, ajutând pompierii contribuiți la apărarea intereselor proprii, iar pe de altă parte aveți șansa la câștig.

Desigur, exemplul frumos al populației Capitalei care a răspuns cu dragoste la apelul corpului de pompieri, va fi imitat și de cetățenii Iașului spre binele lor.

Comand. Comp. Pompieri Iași
Căpitan I. Angelescu

O publicație agreabilă

și instructivă

Orice amator amator al jocului de șah precum și oricine, dorește să învețe nobilul joc va găsi în *Revista de șah*, partea care îl interesează. In special cei care doresc să învețe jocul vor găsi la „cronica începătorului" cele mai elementare și clare noțiuni cum pot învăța șahul și cum pot deveni jucători tari.

Revista de șah care se va ocupa de acum înainte mai mult cu partea literară a jocului, istorie, biografii, anecdote etc. va fi o publicație agreabilă la cetit chiar de către acei care nu cunosc de loc jocul, dezvoltându-le gustul pentru frumosul joc al regilor.

E destul să spunem că Revista apare în direcțiunea d-lui *Mihail Sadoveanu.*

Pentru tineretul nostru, aceasta revistă este o prețioasă publicație instructivă.

Numărul pe luna Mai care apare la 15 a lunei, va cuprinde un foarte interesant articol datorit d-lui *Mihail Sadoveanu.*

Indemnăm pe toți să se aboneze.

Colecțiile pe anii 1925—26 se găsesc la librării. Abonamentele se fac cu 175 șase luni, sau 300 lei anual, la Administrația Revistei „Cercul de Șah" str. Arcu 3 Iași.

O enciclopedie culturală

A apărut și s'a pus în vânzare, a doua ediție din admirabilele esseuri „Siluete Literare" de H. Eulenberg, care împreună cu volumul „Alte Siluete, Literare și Artistice" instituie o adevărată enciclopedie culturală.

70 de poeți, dramaturgi, pictori, romancieri, filosofi, muzicieni, retori și eroi mondiali oferă aceste minunate „Siluete" cari nu trebue să lipsească nici unui intelectual și nici unei biblioteci.

Fiecare volum de peste 300 pagini, nu costă decât 50 lei. Volumele se vând și a parte.

Comenzile se vor adresa direct la tipografia „Albina" No. 1 Str. Șăulescu, Iași.

Lama Elitei

Representant Martin Trost București, str. Toamnei 62.

De închiriat

o prăvălie mare cu rafturi și una mai mică, o cameră fost birou, un subsol și o magazie zidită.

A se adresa D-nei Tischler Iași, str. Mârzescu 36, etaj, între orele 1—5.

PIERDUT în seara de 4 Mai crt., un etui cu o pereche de ochelari,—de cataract. Găsitorul este rugat a-l aduce D lui H Silberman Str. Ștefan cel Mare 38, unde va primi o bună recompensă.

DE VÂNZARE o casă de fier englezească, nouă. Informații la Agenția „Reclama", Trecătoarea Banu No. 1.

DE VÂNZARE două corpuri de case. Prima: *casă nouă* compusă din 4 camere, 2 antrete și 2 pivnițe; instalație de apă și lumină. Str. Ioan Creangă No. 27 bis.

A doua: *casă nouă* compusă din 2 camere, apă în curte. A se adresa: Dl. Plutonier Atanasiu, str. Plăcerilor No. 1.

DE VANZARE o fabrică completă, compusă din 10 mașini pentru tâmplărie mecanică, cu curele, cuțite, accesorii și forța motrică, una locomobilă 10 H.P., se vinde și total și parțial. Eventual se închiriază; preț cât se poate de convenabil. Instalația fiind montată pentru funcțiune, se predă cu probă.

A se adresa Carol Sidor str. Tarmaroc No. 101 Iași.

GRILAJ DE FIER în perfectă stare, 25 metri lungime, se vinde de ocazie. Informațiuni la ziar.

DE INCHIRIAT chiar de pe acum, cu luna, garaj de automobil sau pentru marfă.

Doritorii se vor adresa la d-na Gheorghiu str. Sf. Sava.

Din Botoșani

Botoșani— *Agresiune*— D-tru Pricop luându-se la ceartă cu D-tru Varniuc din com. Frumușica, pentru niște oi, Varniuc a dat lui Pricop o puternică lovitură în cap cu un par.

Victima în stare foarte gravă a fost transportată la spital, iar agresorul arestat.

Bețivi arestați— Indivizii Haralamb Haila și Ioan Țipiric din com. Corni, fiind cu chef, s'au dus la primărie și au insultat pe primar, amenințându-l cu bătaia.

La fel au procedat și cu perceptorul Comunal. Cu mare greutate ei au putut fi arestați. Cazul se cercetează.

Pescuirea unui Cadavru.— Pe Malul Prutului, în dreptul fabricei de zahăr Ripiceni, a fost pescuit un cadavru necunoscut. Pare ar fi un tânăr de 18—20 ani. Nu prezintă nici o leziune pe corp.

Parchetul a autorizat înmormântarea.

Moarte subită,— Negustorul Avram sin Șaie din Com. Fădireni, pe când se găsea în drum spre Tg. Sulița a murit subit. S'a deschis o anchetă.

Louis Adler

DOCTORUL

R. Damsker

Str. Cismăriei 17

(Piața Halei)

Consultă zilnic:

MEDICINĂ INTERNA

Genito-Urinară, Sifilis

DOCTOR

ZENOBIA VITNER

MAMOȘ

Specializată la Paris

în Boli de Femei, Faceri

Consult. 1—4

Strada Cuza Vodă 9, Iași

DOCTORUL

B. Boris Sverdlic

Specializat în boli de

COPII ȘI SUGACI

Str. I. C. Brătianu No. 54

(Alăturea de farmacia Hertzenberg „Regina Maria")

Consultații 2-5 p. m.

Dr. Jacques Goldner

Șef de lucrări la Facultatea de Medicină

Boli interne, Boli de copii

Iași, — strada Mârzescu 17

cons. 2—4 p. m.

Indrăzneața evadare a unui bandit

Arestat în Iași el sare din tren cu lanțuri la mâini și picioare în apropierea Pașcanilor

Zilele trecute am relatat arestarea unui săteanu D-tru Tomescu originar din Bogdănești-Fălticeni.

El a fost arestat, părând suspect poliției pentru modul cum arunca banii la mesele cu jocuri de noroc.

Cercetat, săteanul a mărturisit spargerea unei biserici pentru a fura cutia milei; un atac banditesc pe șos. Fălticeni și mai multe furturi de vite.

Banditul a fost înaintat de Brigada de urmărire la Compania de Jandarmi spre a fi înaintat postului de jandarmi în drept, pentru cercetare.

Banditul bine legat cu lanțuri la mâini și picioare, a fost urcat în trenul de Pașcani.

Banditul era excortat de un jandarm.

In apropiere de Pașcani, Tomescu profitând de o clipă de neatenție a jandarmului și de înghesuiala produsă, a sărit din mersul trenului. Până ce jandarmul să-și vie în fire, banditul dispăruse fără urme.

x Tribunalul Secția III, în ședința de eri, sub președenția d-lui Pacurariu, ca procuror fiind d. Buzea, văzând că s'a depus la banca Națională—de către Banca de Credit și Industrie capitalul de lei 7,500,000, a dat cuvenita autorizație de funcționare. Banca a fost reprezintată din d-nii N. Gheorghiade și N. Apothecher.

INFORMAȚII

x *Medicamente pentru săteni.*—Cooperativele populare din Dângeni - Botoșani și anume „Progresul românesc" și „Cumpătarea" au înscris în bugetele lor câte 2 și 3000 lei pentru medicamente, ce vor fi date gratuit la săteni, după prescripția medicului de circumscripție.

D. Dimitriu. care conduce ambele cooperative, a pus acești bani dispoziția direcției sanitare din Iași, în vedrea procurării medicamentelor.

x Duminică oarele 10 jumatate va avea loc la Camero de Comerț. *Intrunirea Sindicatului Agricol* sub președenția D-lui Deputat D. Tacu.

Toți Agricultorii sunt rugați a lua parte, fiind în discuție chestiuni importante.

Se vor face înscrieri și pentru procurarea sfoarei de manilia cu preț foarte avantagios,

x *Sportive.*—Echipa campioană a orașului Botoșani „Cercul Sportiv", se va deplasa la Iași în zilele de 8 și 10 Mai, pentru a disputa 2 matchuri amicale de football.

Duminică 8 Mai va juca contra echipei „Victoria", iar Marți 10 mai contra echipei „Concordia".

Tot în această zi va avea loc la parcul sportiv și finala concursului interșcolar de oină.

In ambele zile va cânta muzica Reg. 13 Infanterie.

x Ședința ce urma să aibă loc aseară la consiliul de higienă al orașuiui, a fost amânată pentru 16 Maiu.

x La Brigada de Urmărire se află arestat indivi dul D-tru Badea zis Petrache zis Radu Rădulescu, având asupra sa, acte false.

x Sâmbătă 7 Maiu a. c. ora 9 seara fix, va avea loc în sala Goltzer, obicinuita ședătoare a soc. „Hametiv", la care va conferența d. dr. Isac Avram.

Urmează un bogat program literar artistic. Intrarea liberă.

x La clubul averescan din localitate, va avea loc azi, ședința festivă pentru recepția noilor înscriși.

D. Gh. Gheorghiu cizmar din Str. Carol 3, a reclamat că, prin deschiderea ușei atelierului cu un speriac, i s'au furat 5 perechi încălțăminte.

Sperlacul a fost găsit aruncat, în fața atelierului.

x *Mersul epidemiilor în localitate.*— In cursul lunilor Aprilie și Maiu, s'au înregistrat în localitate următoarele cazuri de boli contagioase:

27 cazuri de scarlatină, 10 de oreillon, 1 de tifus exantematic, 14 de rugeolă, 5 de erisip l, 9 de varicele, 1 de tusă convulsivă și 1 de anghină difterică.

Toți bolnavii au fost izolați.

ULTIMA ORA

NOI DEZASTRE IN STATELE-UNITE

provocate de apele fluviului Mississipi

New-York 6.— Apele fluviului Mississipi au rupt digurile încă în 5 puncte inundând 200 de mile engleze în regiunea New-Orleans.

Şapte noi districte cu 150,000 de locuitori au fost acoperite de apă. Populaţia cuprinsă de panică îşi părăseşte căminurile şi fuge. Vaste câmpuri de bumbac şi trestie de zahăr au fost distruse.

In statul Arkansas apele cresc mereu. S'a ordonat evacuarea încă a câteva oraşe. Milligham şi 48 de comune au fost inundate ieri.

Pe alocuri apa a ajuns la înălţimea de trei metri.

Mii de voluntari lucrează la întărirea digurilor pentru a ţine piept furiei catastrofale a valurilor.

O intorsătură interesantă

în afacerea Enacovici

Recurs din Oficiu, pentru apărarea legii

Bucureşti 6.-Un fapt nou şi foarte interesant a survenit în chestia Enacovici.

D. Cudalbu, ministru de instiţie, a cercetat dosarul procesului d-lui Enacovici de la consiliul de războiu.

Apoi a cerut d-lui Stambulescu, procuror general la Inalta Curte de Casaţie să studieze şi d-sa cazul şi să facă recurs pentru apărarea legii contra sentinţei consiliului de războiu prin care d. Enacovici a fost condamnat fără competinţă la şase luni închisoare. Aceasta conform legii speciale a Curţii de Casaţie.

O lecţie de civism

pentru Pangalos

Atena 6.— Generalul Pangalos a trimis lui Venizelos o scrisoare, rugându-l să intervie pentru a se grăbi judecarea procesului.

Venizelos a răspuns că Pangalos n'are dreptul să se plângă, întrucât el cel dintâiu a nesocotit legile şi a suspendat libertăţile publice.

Venizelos a declarat unor prieteni că el nu va mai guverna Grecia şi că e gata să părăsească ţara dacă se vor încerca presiuni asupra lui.

50 CRIME

mărturisite de banditul Munteanu

Temişoara 6. — Banditul Munteanu arestat la Temişoara în condiţiile anunţate la timp, a fost ascultat eri de judecătorul de instrucţie. Banditul a mărturisit că este autorul a peste 50 de crime, dar continuă să nege că ar fi ucis pe inginerul Hendrich din Anina.

Munteanu a declarat judecătorului că a început să-şi scrie memoriile din viaţa lui haiducească.

Un accident de automobil

al d-lui Theunis

Paris 6.— D. Theunis, în drumul spre Geneva, era să cadă victima unui accident de automobil. Pe şosea în drum spre Elveţia, cîrma s'a rupt şi automobilul s'a răsturnat peste pasageri.

Numai datorită prezenţei de spirit a şofeurului care a strîns imediat frîna, răsturnarea a fost lentă şi pasagerii au putut scăpa numai cu uşoare leziuni. D-na şi d. Theunis şi-au continuat călătoria cu un alt automobil.

Primirea takiştilor

în clubul averescan

Bucureşti 6.— Aseară a avut loc la clubul averescan primirea solemnă în partidul poporului a takiştilor plecaţi din partidul naţional-ţărănesc.

D-nii Trancu-Iaşi şi Otetelişanu au urat bun sosit noilor membri.

Au răspuns d-nii Grigore Filipescu, Nolică Antonescu şi Lucasievici.

S'a remarcat faptul că în timpul cuvântării d-lui Filipescu clubiştii au strigat : „Jos liberalii", iar d. Trancu-Iaşi le făcea semne să înceteze cu acest strigăt, care poate primejdui situaţia guvernului.

Unul îşi ucide nevastă şi copilul

pentru a încasa bani dela Asigurare

Hamburg 6.— Negustorul de ghete Strocher a fost arestat pentrucă şi-a ucis soţia şi un copil al lui în etate de 16 ani.

Ambele victime fuseseră asigurate pe viaţă pentru sume importante. Era prevăzută şi clauza specială că asigurarea se dublează în caz de moarte prin accident.

Strocher, s'a gîndit să simuleze accidente împuşcîndu-şi nevasta în lulie, iar băiatul în Octombrie anul trecut. Crimele au fost descoperite abia acum.

In jurul sinuciderei d-rului Tatos din Fălticeni

Cercetările Parchetului

Fălticeni.—Produce mare senzaţie în localitate misterioasa sinucidere a d-rului M. Tatos, şeful spitalului Stamate din Fălticeni.

In legătură cu aceasta, Cab. I Instrucţie din localitate—sezizat de Parchetul local—a început cercetări.

Ne permitem a reda faptul aşa cum ni s'a relatat din cercurile oficioase.

In ziua de 30 Aprilie, în lipsa d-lui avocat Em. Gavrilescu din localitate, soţia lui, p-na Natalita Gavrilescu, a fost internată în spitalul Stamate, în cura d-rului Tatos.

Soţul ei, reîntorcându-se s eflând de boala subită, s'a interesat şi medicul a afirmat că soţia lui e bolnavă de apendicită.

In noaptea de 1 spre 2 Mai, d-na Natalita Gavrilescu, a încetat din viaţă. Cauza morţei,— după afirmaţiile d-rului Tatos, — o peritonită ca complicaţie a apendicitei.

Moartea însă a produs bănueli.

Parchetul cerând informaţii, i s'a răspuns de către medicul curant : peritonita în urma apendicitei.

Soţul însă şi fratele defunctei, neîncrezători în acest diagnostic, căci d-na Natalita Gavrilescu, nu le-ar fi ascuns lor sau bătrânei ei servitoare, boala survenită subit, au cerut cercetări.

In acelaş timp s'a cerut de Parchet şi autopsia corpului defunctei. Autopsia urma să fie făcută de d-nii dr. Vrânceanu şi Zviebel.

Parchetul cerând ca autopsia să se facă în azistenţa şi a medicului curant, dr. Tatoş a fost invitat să iee parte.

D. Tatos, a promis că va lua parte la autopsie, dar peste puţin şi-a tras un glonte de revolver în inimă. Cor.

Cutremur de pământ

în Africa de Sud

Londra 6 — La Iohanisburg (Africa de Sud) s'a produs un violent cutremur de pământ, care a ţinut 30 de secunde.

Cu acest prilej s'a prăbuşit o mină din apropiere omorând doi lucrători şi rănind 20.

DECES

Paris 6.— „Le Matin" află din Saumon că d. De Soyer fost preşedinte al Ligii învăţământului şi fost ministru în cabinetul Ribot, a încetat din viaţă.

INFORMAŢII

x Camera de punere sub acuzare a dat ordonanţă definitivă de urmărire în contra lui G. Pârjol zis Rotaru din com. Helegiu jud. Bacău, care cu voinţă în noaptea de 6 August 1926 a aplicat o lovitură de cuţit consăteanului V. G. Petre. Victima a sucombat după câteva ore.

Procesul va fi judecat în viitoarea seziune a Curţii cu ri Bacău.

x *Poliţieneşti.*— A fost arestat eri, Ilie Cucu din Mah. Lăutari 20, acuzat de ibovnica lui, de a-i fi furat mai multe obiecte de valoare.

—Pe str. gării au fost arestaţi în cursul nopţei pungaşii de buzunare Lascar Maraxim, şi V. Frunză din Mah. Iarmaroc, surprinşi cu mâna în buzunarul unor săteni.

In Piaţa Halei, a fost arestat Fişel Bercovici din Str. Aron Vodă 17, care tăiase cu'n briciu buzunările lui D-tru Puşcaşu şi Avram Gh. din Petricani-Neamtz, spre a le fura portofelele.

—Deasemenea a fost arestată Ecaterina Alexandrescu din Str. Cizmăriei 52, la pretenţia lui Gh. Vidraşcu din Copou, cum că i-ar fi furat 2500 lei.

x *Societatea „Mărăşti"* (înfiinţată pentru refacerea satului şi câmpului istoric de la Mărăşti) a organizat mari serbări populare la grădina Copou pentru zilele de 7 şi 8 Mai.

Duminică 8 Mai, muzica militară va cânta toată ziua (dimineaţă între orele 9—12, şi după amiază de la 3 până la 12 noaptea).

x *Deces.* — Eri a încetat din viaţă Sever Mureşanu, fostul profesor de Istoria Artelor de la şcoala de Belle-Arte din localitate.

Sever Mureşanu, moare în urma unei îndelungate suferinţe, în vrâstă de peste 60 ani.

Inmormântarea va avea loc mâine. Vor participa toţi profesorii şi elevii şcoalei de Belle-Arte.

x Maestrul Băncilă a înregistrat un mare succes la Bucureşti. Chiar în primele zile, expoziţia sa a fost vizitată de d. Goldiş, ministrul artelor, care a felicitat pe maestru şi a cumpărat un tablou pentru minister.

Au mai cumpărat tablouri d-nii miniştri Petrovici şi Trancu-Iaşi.

x *In astă seară, la orele 9 are loc la Teatrul Naţional concertul Mircea Bârsan — (vioară) — Rodica Suţu (piano).*

Aproape toate locurile s'au plasat.

x D. Vlad Cuzinschi a fost primit membru în societatea de vânători „Vidra". Primirea s'a făcut cu mare entuziasm.

x D. dr. Cazacu, directorul regiunii sanitare, a plecat aseară la Galaţi.

x *„Complex"* ne roagă să anunţăm că—din motive neprevăzute—*Serata artistică*— care trebuia să aibă loc Sâmbătă 7 Mai în Saloanele Sfatului Negustoresc, se amână pentru seara de 14 crt.

Instalarea noului prefect de potiţie

Solemnitatea de la prefectură.—Cuvântările.

D. Const. Sion, noul prefect de poliţie a depus astăzi jurământul la Prefectura de Judeţ. Jurământul a fost luat de către Părintele Niculea, protoereul oraşului. Au rostit apoi cuvântări d-nii : Axinte, prefectul judeţului, Petrea, primarul oraşului, Protoereu Niculea, deputat Omer Popovici şi d. C. Sion.

Azistenţa s'a transportat la Prefectura de poliţie, unde a avut loc instalarea d-lui Sion în noua sa funcţiune.

D. Axinte, prefect de judeţ, spune că d. Corjescu s'a legat de Iaşi, prin cinste, corectitudine şi tact, şi va rămâne neuitat.

Iaşul—spune d. Axinte are nevoie şi mai mult de tact pentru păstrarea ordinei şi liniştei—şi d. Corjescu a înţeles să protejeze guiască libertatea cetăţenească, fără a jigni prea mult pe cei cari provoacă turburarea ordinei din motive altele de cât ale borfaşilor pe rând şi să restabilească acea ordine prin tact.

Prefectul judeţului termină, exprimindu-şi credinţa şi convingerea că d. Sion va aplica aceleaşi principii, de care s'a călăuzat d. Corjescu.

D. *C. Cerchez,* preşedintele Camerei de Comerţ, zice că d. Corjescu a ştiut să temperize avântul tinereţii, să protegueasca pe meseriaşi şi comercianţi.

D. Cerchez are siguranţa că d. Sion va păşi pe acelaşi cale.

D. *Adolf Leobel,* transmite d-lui Corjescu mulţumiri în numele negustorilor.

C. *Gherusim* felicită pe d. Corjescu, pentru opera îndeplinită.

D. *Corjescu.* mulţumeşte tuturor pentru cuvintele rostite.

Adresându-se funcţionarilor poliţiei, spune că i-au fost vrednici colaboratori — şi păstrează pentru toţi o dragoste mare.

Face apoi o expunere a activităţei sale,— în organizarea poliţiei şi în menţinerea ordinei şi siguranţei.

Vorbind de mişcările studenţeşti, zice, că a găsit că mijlocul cel mai bun e a se pune în contact cu studenţii, a li face gentilete ca la copii, decît să-i întimpine cu baionete. Azi studenţii il consideră ca un „papa" şi ascultă de sfaturile d-sale.

Termină mulţumind directorului, inspectorilor, comisarilor şi celorlalţi funcţionari, cu rugămintea de a da şi d-lui Sion acelaş concurs.

D. *C. Sion,* noul prefect,— zice că d. Corjescu va avea mereu omagiul acestui târg pentru felul activităţii sale.

Această activitate va fi şi crezul său, pentru a contribui la propăşirea şi liniştea acestui oraş.

„Iaşul" în plină refacere, are nevoe de absolută linişte.

„Voi căuta să fiu o pârghie de armonie, între ideile extremiste şi năzuinţa democratică a ţării".

In numele întregului personal, d. *C. Dimitriu* directorul prefecturei, mulţumeşte d-lui Corjescu de felul cum a colaborat cu personalul poliţienesc, şi asigură pe d. Sion de întregul devotament.

Cu aceasta, solemnitatea era terminată.

DAN

x **„Iaşii de odinioară" volumul II.** — Se pune acum sub tipar, interesanta lucrare pentru ieşeni : „Iaşii de odinioară" volumul II de d. Rudolf Suţu. Lucrarea aceasta necesitând mari cheltueli, pentru clişeele fotografice şi tiparul pe hârtie semi-velină la tipografia „Viaţa Românească", d. Suţu a făcut apel la câteva personalităţi, pentru a putea începe tipărirea cărţii.

Au răspuns la apelul d-lui Suţu, d-nii miniştri I. Petrovici şi Gr. Trancu Iaşi şi d-nii I. Marinescu directorul general al învăţământului superior, N. Petrea primarul oraşului, Ion Axinte prefectul judeţului şi Nec. Muzicescu secretar general al ministerului de interne. Volumul va cuprinde 600 pagini, cu peste 230 clişee fotografice, împărţit în cinci capitole, — lucrare în special pentru ieşenii cei vechi va fi o aducere aminte precisă a vieţii din trecut a Iaşului nostru.

Pretectura de judeţ

se mută la Palat

Astăzi dimineaţă au început lucrările de mutare a Prefecturei de judeţ în palatul administrativ.

Au fost instalate până acum la Palat biurourile contabilităţei şi registraturei.

Se crede că până Duminică toate biurourile vor fi instalate în noul local.

Inaugurarea va avea loc pela sfârşitul lunei acesteia.

Propagarea aviaţiei la Iaşi

Constituirea unei asociaţii

Din iniţiativa d-lui colonel Alexandrescu, e pe cale a se constitui în localitate o mare asociaţie, pentru propagarea aviaţiei.

Iniţiatorul şi numeroşi aderenţi s'au întrunit aseară la o consfătuire. S'a declarat societatea constituită şi s'a ales un comitet provizor, în frunte cu d. dr. C. Tănăsescu, medic-şef al oraşului.

Comitetul provizor va alcătui proectul de statut, pe care îl va supune apoi la ratificarea adunării generale.

Mulţumim din adâncul sufletului pe această cale populaţiunei cât şi Comunităţei israelite din Podul-Iloae pentru sincera participare manifestată nouă cu ocazia pierderei scumpei şi neuitatei noastre

Raschela Dr. Tenenbaum

(ss) Dr. B. Tenenbaum
(ss) Anna şi Emil Schwamm
(ss) Ana şi Carol Tischler
(ss) Carel Schwamm

VECHIUL MAGAZIN

Hirsch

din Str. Lăpuşneanu

s'a mutat în

Str. Ştefan cel Mare 5

Cu această ocazie a redus preţurile la toate mărfurile.

Desfacerea renumitelor scaune „Thonet" Viena.

De închiriat imediat

In Strada Ghica Vodă No. 44 | 46, o locuinţă compusă din : Patru camere, un antret, bucătărie, geamlic, subsol, şi pivniţă, toate absolut renovate, curte singură, în centru aproape de Palatul Administrativ şi Hala. A se adresa Banca Moldova, *Secţia Contencios.*

Banca Româno-Franceză

Societate Anonimă

Capital şi Rezerve Lei 10.500.000

IAŞI,—strada Ştefan cel Mare No. 4

Se ocupă cu tot felul de operaţiuni de Bancă.

Scontează portofoliu comercial cu dobânzi convenabile, deschide **credite în cont curent,** acordă avansuri pe mărfuri **finanţeazăşi participă la afaceri comerciale.**

Face lombard pe titluri.

Emite acreditive, scrisori de plată, cecuri, în condiţiunile cele mai avantajoase (**comision 1‰ — unu la mie**— asupra Bucureşti, **2‰ — două la mie** — asupra celorlalte oraşe importante din întreagă ţară).

Cumpără şi vinde efecte publice, acţiuni şi cupoane.

Face vinculaţiuni.

Primeşte spre încasare efecte locale si asupra tuturor oraşelor din ţară cu un **comision 1‰ (una la mie)** pentru efectele din localitate şi **2—3‰ (două până la trei la mie)** pentru celelalte localităţi importante din întreaga ţară.

Primeşte bani spre fructificare plătind :

La carnete de economie **12%** (douăsprezece la sută) dobândă anuală.
La depuneri pe termen de 3 luni **14%** (patrusprezece la sută) dobândă anuală.
La depuneri pe termen de 6 luni **15%** (cincisprezece la sută) dobândă anuală
La depuneri pe termen de un an **16%** (şasesprezece la sută (dobândă anuală.

Secţie de Agentură, Comision, Consignaţiuni şi Asigurări

BĂILE MOVILA

Doritorii de a-şi reţine camere şi în acest an la **VILA CARMEN SYLVA** din Movila, actualmente complect renovată, sunt rugaţi a se îngriji din timp, adresându-se în această privinţă subsemnaţilor întrucât s'a şi început cu închirierea camerelor.

MARCU HERŢANU, CONSTANŢA
Str. General Manu 59
sau **Fraţii Cristu, Movila**

DENTISTUL
Fr. Grünberg
după o practică îndelungată şi-a deschis institutul dentar
Strada Cuza Vodă No. 1
(vis-a-vis de Farmacia Jelea Halta Sărărie)
Execută toate lucrările de protează şi chirurgie dentară
Preţuri moderate
Consult. 9—1 şi 3—7

DOCTOR
Tr. Mihailescu
asistent universitar
chirurg secundar gynecolog la spit. Maternitatea
BOLI DE FEMEI, GENITO-URINARE-SIFILIS
Str. Lăpuşneanu No. 18, etaj
Telefon No. 164
Consult. 1—3

Dr. H. Wechsler
Boli interne, Genito-urinare
Sifilis
DIATERMIE
pentru boli urinare, boli de femei, reumatism, nevralgii, migrenă, gută, diabet, boli de stomach etc
Consult : 8-11 a. m. 2-8 p. m.
IAŞI, str. Armeană 4

DOCTOR
L. HEITEL
MAMOŞ
De la clinicile din Berlin, Viena Frankfurt
Boli de femei şi naşteri
Str. Săulescu 2 (alături de Biserica Talparari)
Consultaţiuni 3—6 p. m.
Pentru săraci gratis zilnic.

SE CAUTA o casieră, de la 30 ani în sus, pentru restaurant şi bodegă, să prezinte garanţie morală. A se adresa la proprietar, str. Vasile Conta 7.

ȘTIRI DIN ȚARĂ ȘI STRĂINĂTATE

In jurul exterminării bandei Niculiță

Mersul cercetărilor — Decapitarea lui Haralamb — Impușcarea ultimilor doi banditi— Protestul pietrenilor

— DE LA TRIMISUL NOSTRU SPECIAL —

După trei zile de continuă surescitare, populația Târgului Neamț s'a liniștit, iar orașul a revenit la aspectul obicinuit.

Puternica gardă de jandarmi din jurul localului poliției a fost ridicată. Pe străzi nu se mai văd patrulele care până ieri străbăteau într'una târgul de la un capăt la celălalt.

Cercetările au fost terminate la Tg. Neamț și continuă acum la Piatra Neamț.

*

Arestarea învățătorului Țifescu și a unui comerciant din Câmpul Lung

In urma telegramelor autorităților din Tg. Neamț, a fost arestat un comerciant din Câmpul Lung—Bucovina care primea de la banditi valuta străină jefuită de la călători și le dădea în schimb bani românești.

BIRJARUL MENDEL ZINGHER
care a tecunoscut și denunțat pe banditi

Deasemenea a mai fost arestat în com. Galu și învățătorul Vasile Țifescu, acuzat de tăinuire, despre care am dat amănunte ieri.

Se așteaptă alte arestări în județele Ciuc și Neamț.

Decapitarea cadavrului lui Haralamb Niculiță

Am anunțat ieri că d. prof. dr. Mina Minovici șeful morgei din Capitală, a cerut să fie trimis capul lui Haralamb Niculiță.

Ieri după amiază Prefectura de Neamț a dispus decapitarea cadavrului lui Haralamb Niculiță.

la cimitirul Eternitatea din Tg. Neamț, înmormântarea jandarmilor caporali Crețu Poleaft și Neagară Vasile uciși în luptele cu banditii.

La ceremonia funebră a asistat foarte multă lume. S'au depus numeroase coroane și jerbe de flori. Au vorbit, relevând curajul victimelor, d-nii col. Stere, maior Mânecuță și primar Nădejde.

Avansarea jandarmilor uciși

D. colonel Stere a avansat la gradul de sergenți pe cei doi jandarmi caporali Polieft și Neagara, victime ale datoriei.

De altă parte d. col. Stere a intervenit la Ministerul de Interne, pentru a se acorda o pensie familiilor celor doi jandarmi.

Ce-i cu premiile de 200,000 lei

Se știe că în timpul când Niculiță cu banda lui era în plină activitate, Prefectura de Neamț a pus un premiu de 100,000 lei, primăria din Borsec 50,000 lei și administrația băilor Borsec tot 50,000 lei.

Din cercetările de până acum, premiile trebuiesc împărțite: birjarului Zingher, care a recunoscut pe banditii Simion Niculiță și Neculai Chirileanu în cărciuma lui Lazarovici din Tg. Neamț; sergentului de poliție Mierlescu, care a fost rănit în lupta din stradă și familiilor celor doi jandarmi uciși.

S'au tras 28 de gloanțe asupra lui Simion Niculiță

Ieri după amiază a avut loc la morga spitalului județean din Piatra Neamț autopsia ultimilor banditi Simion Niculiță și Neculai Chirileanu, uciși pe când erau escortați de la Tg. Neamț spre Piatra și au încercat să fugă.

S'a stabilit că jandarmii au tras asupra lui Simion Niculiță pe la spate 28 de gloanțe.

După autopsie, cadavrele banditilor au fost îngropate la un loc.

*

PROTESTE

contra uciderei ultimilor doi banditi

O telegramă primită astăzi dimineață din Piatra Neamț ne comunică următoarele:

Impușcarea ultimilor doi banditi Simion Niculiță și Neculai Chirileanu, a provocat indignare la Piatra, și a determinat protestul unanim al intelectualilor din Piatra Neamț, deoarece prin asemenea procedeu se creiază un precedent.

*

Cum au fost legați în lanțuri banditii

Când am plecat din Tg. Neamț am luat ultimile amănunte asupra împușcărei celor doi banditi.

La orele 1 ei au fost legați în lanțuri cu mâinele la spate și de picioare. Dar Niculiță și Chirileanu, s'au rugat să fie legați cu mâinele în față.

D. Căp. Ionescu a ripostat ca și banditul Cheptănuș a fost legat în lanțuri cu mâinele în față, însă pe drum a ridicat mâinele și cu lanțurile a lovit în cap pe acel care-l excorta, omorându-l și reușind să evadeze.

Banditii au primit ca în cazul când vor încerca să facă la fel ca Cheptănuș, să fie împușcați.

Legați cu lanțuri de la mâini la picioare au fost urcați într'o căruță și excortați de doi plutonieri jandarmi spre Compania de Jandarmi din Piatra Neamț.

Cum au fost uciși

D. Căpitan Ionescu a declarat următoarele, în legătură cu împușcarea celor doi banditi:

—„Transportați în căruță dela Tg. Neamț la Piatra Neamț, legați în fiare, cei doi banditi au trebuit să fie coborâți din vehiculul care se stricase. Neputând continua drumul pe jos cu lanțurile la mâini și picioare, li s'au desfăcut lanțurile și cătușele.

Intre punctele Corșoveni și Cracaoani la vre'o 20 km. de Piatra Neamț ambii au încercat să fugă. Cei doi plutonieri cari îi excortau,—Iacob și Covătaru —au tras asupra lor. Ambii banditi au fost uciși".

*

Pe mâine: Mersul cercetărilor.

L. PAUL

Prizonieri romîni în Australia!

Se știe că în Rusia se află încă un mare număr de prizonieri români din Ardeal, care nu pot fi repatriați decât cu mari greutăți, printre care și aceia de a fi declarați supuși cehoslovaci.

In ultimul timp, informații sigure arată că în insulele Borneo se mai află izolați 26.000 prizonieri din Ardeal, de a căror existență statul romîn nu știe nimic.

O DECLARAȚIE

a noului prefect de poliție

Noul prefect de poliție, d. C. Sion, ne-a declarat următoarele:

— „Voiu căuta ca prin măsuri organice să asigur respectul persoanei și a avutului oricărui locuitor al orașului; iar opera de siguranță publică să fie realizată de un aparat polițienesc selecționat și pus în măsură de a se devota, complect chemărei sale".

ASPECTE

(Continuare din pag. I-a)

la noi; astăzi statul-major cultural și armata propagandiștilor se vor recruta din rândurile averescane, pentruca mâne întreg acest corp să fie concediat și înlocuit cu liberali când brătienismul se va instala din nou la cârma țării.

Va fi dar o simplă afacere de plasare a amicilor guvernului și nimic mai mult; directorii de teatru, inspectorii artelor, directorii conservatorilor au și ei un rol destul de însemnat în propaganda culturei și experiența îndelungată ne-a deprins să vedem cum acești importanți factori culturali sânt schimbați odată cu regimul care i-a numit, ca și când ar fi fost vorba de subcomisari sau alți agenți electorali plasați în slujbe trecătoare.

Propaganda culturală trebue să fie încredințată unor oameni independenți cu adevărat; numai când se va găsi posibilitatea aceasta, opera pozitivă va putea fi realizată. Altfel, cangrena politicianistă va compromite și cultura, cum a compromis atâtea domenii în care s'a încuibat pentru satisfacerea meschinelor sale interese.

G. SPINA

ECOURI DE LA BANCHETUL D-LUI CERCHEZ

D. Popovici-Iumânărarul și Băncile

Intre 2 spectacole recreative a comicului Iancovescu, partizanii d-lui C. Cerchez au organizat un banchet în onoarea Președintelui Camerei de Comerț.

Cu toate presiunile încercate de a face să asiste la această sărbătorire toți reprezentanții comerțului și industriei leșene, s'a remarcat lipsa totală a partizanilor d-lui Botez și a fruntașilor neg storimi.

La desert printre cuvântătorii care, cu accente lirice, au omagiat activitatea d-lui Cerchez, a vorbit și d. I. G. Popovici. După ce reprezentanții Camerei de Comerț au umblat cu pantahuza pe la Bănci pentru a cerși adeziuni la banchetul d-lui Cerchez, d. I. G. Popovici *fost administrator Delegat al Băncei Generale și actualmente Cenzor al unei Bănci locale*, a servit celor cîțiva reprezentanți ai Băncilor, prezenți la banchet o filipică în potriva dobânzilor uzurare și a bancherilor spoliatori, dovedind d-sa cu fapte precise cum înțelege să facă fericirea Băncilor (D. I. G. Popovici a fost timp de aproape 1 an un conducător efectiv al Băncei Generale).

Otto Gutman

x Tribunalul secția 3-a. admis contestația făcută de d. Tol Elias pentru evacuarea lui din posesia hotelului „Europa", pe care-l deține pebaza unui contract închiriat în 1912, pe un termen de 8 ani și intrând în vigoare de la evacuarea localului de către comenduire.

INFORMAȚII

Sâmbătă 7 Mai, împlinindu-se 40 de zile de la pierderea lui

Alexandru A. Badareu

familia invită, pe această cale, rudele și cunoscuții să participe la parastasul care se va oficia în acea zi la orele 10, la biserica din Copou (lângă ferma Bădărău).

x *Recensământul din Ardeal a dat rezultate ciudate. Astfel, poplația românească înglobată în secuime, a fost trecută în actualul recensământ de origină ungurească. Lucrul e cu atât mai nedrept, cu cât această populație, deși nu cunoaște decât limba maghiară, nu-și renegă origina ei adevărată, nici obiceiurile românești.*

Piața Valutară

Leul la Paris a cotat ieri 16,15 la Zurich 3,31

Devizele în Capitală au notat: Francul francez 6,55; belga belgiană 23,30; francul elvețian 32,20; lira engleză 613; dolarul 167, lira italiană 8,75, coroana cehă 4,97; Rentenmark 39 80.

x *Mascagni în Capitală.* — Mercuri a sosit în Capitală compozitorul Mascagni, fiind întâmpinat în gară de muzicanți români și de un numeros public.

Seara, distinsul oaspete a asistat la reprezentația operei române.

x Sâmbătă 7 curent ora 9 seara, va avea loc la școala primară de fete No. 3, P curari o frumoasă serbare școlară urmată de dans, cu un frumos și ales program.

x Facultatea de Drept din localitate' a recomandat, ca profesor agregat la catedra Istoria Dreptului vechiu Românesc, pe d. dr. Ștefan Berechet.

x Consiliul eparhial al Moldovei a decis luarea măsurilor cuvenit pentru o sistematică spălare a picturilor murale din biserica Sft. Arhangheli din Agapia.

Aceste picturi au fost efectuate acum 70 ani de marele maestru al picurei românești, N. Grigorescu.

x D. I. Dumitriu, institutor din Botosani, a fost reintegrat în postul de revizor școlar al județului Botoșani.

x *Sâmbătă 28 Martie ora 9 seara* va avea loc la Teatrul Național o reprezentație extraordinară. Se va juca marele succes al acestei stagiuni CE VREA FEMEIA... comedie bufă în 3 acte de Alfred Savoir.

D. *Mil. Gheorghiu* răsfățatul comedian al teatrului nostru are în această piesă o creație desăvârșită.

Biletele la agenția „Brașcu".

x D. Trancu-Iași a cerut urgentarea lucrărilor consiliului legislativ asupra proiectului ministerului muncii cu privire la modificarea legei băncilor populare. Proectul d-lui Trancu conține 36 de articole cari modifică unele părți esențiale ale legei.

x La mânăstirea Agapia a încetat din viață venerabilul preot Dumitru Badenschi, institutor pensionar, în vrâstă de 93 ani.

INȘTIINȚARE

Comitetul provizoriu al Societății „*Solidaritatea*" a croitorilor din Iași, aduce la cunoștința membrilor săi că *Duminică în 8 Mai* ora 10 a. m. în localul din str. Hagi Lupu, va avea loc „Adunarea Generală" pentru a reconstitui un comitet de acțiune. In caz că numărul membrilor nu se va întruni conf. art. 28 din statut, adunarea se va ține cu orice număr de membri Duminică 15 ale acestei luni în aceași oră și local.

Acesta, în locul oricărui alte avizări.

Comitetul provizoriu

Spitalul de Boli mintale și nervoase Socola Iași

PUBLICAȚIE No. 1575

20 Aprilie 1927

Se aduce la cunoștința amatorilor că în ziua de 4 Iulie 1927 se va ține licitație publică la acest spital prin oferte închise pentru aprovizionarea cu carne, pe anul 1927—1928.

Persoanele care doresc a concura la această licitație sunt rugate a se prezenta în ziua de mai sus arătată ora 10 dimineața pentru a depune odată cu oferta și garanția de 10 la sută pentru suma de lei 100.000.

Condițiunile de licitație se pot afla în fiecare zi de la cancelaria spitalului.

Licitația se va ține conform art. 72-83 din legea comptabilității.

Director *Dr. S. Ballif*

Milionar într'o zi

dând numai 100 lei

Vreți să vă îmbogățiți? Cumpărați o Obligațiune cu lozuri București, în valoare nominală de 100 lei care are trei tragere anuale (Ianuarie, Mai, Septembrie). La 1 Mai are loc o tragere cu un câștig principal de

UN MILION

apoi de 100,000—50.000 lei etc.

Afară de aceste câștiguri Obligația are cupoane de procente semestriale și fiecare bon trebuie să fie amortizat. *Pagubă exclusă — Procente sigure și Câștiguri de milioane.*

Ș. HEIFLER, Casă de schimb, strada Ștefan cel Mare colț cu strada Gh. Mârzescu, (împreună cu ceasornicăria Fischler).

De vânzare bilete p. loteria sinistraților.

Numai cu

175 lei

se execută în mod ireproșabil **orice ramă** culoarea mobile mărime naturală: în mahon frasin, nuc, aurit, metal etc.

Asotiment bogat 120 modele, numai la

Israel Bergher S-sor

str. Anastasie Panu 50

BANDIȚII NECULAI CHIRILEANU ȘI SIMION NICULIȚA

Jos cu șapcă de șofer, prefectul județuiui Namț d. Chirculescu Jos în dreapta d. Maior Mânecuță, comandantul Batalionului de jandarmi Neamț

CRONICA DRAMATICA

(Continuare din pag. I-a)

de apariția lui *Shomboli* (un personaj extrem de arogant cu alure de... bucureștean când vorbește cu provincia) formează cea mai mare parte din actul întâi, se poate ușor ghici, că restul comediei va fi privit și *primit*, în cea mai bine-voitoare atmosferă. Cu toate că—vorbim doar franc, nu?, restul și în special actul ultim au consumat apoi toată buna-voință câștigată.

Rămânem însă la partea relevată la Inceput. Pentru a face o altă constatare, după noi nu mai puțin interesantă. In tot repertorul prezentat în anii trecuți nu se găsește nici o lucrare cu atâta tinctură de farsă (sau comedie *bufă*) cum este „*Azais*". Cele mai multe, dacă nu toate, îi sunt superioare. Unele dintre dânsele (ca de pildă „*Marea ducesă și chelnerul*) sunt ou pretenții de satiră. Cu toate acestea, *acolo* d. *Iancovescu* ajunse exasperant prin giumbușurile repetate sistematic și *aici* unde acestea nu pot indispune de vreme —ce... așa e piesa ei tocmai aici, d. *Iancovescu* și-a impus o notă sobră și destul de moderată în uzarea din... vechiul bagaj. Cu atât mai mare e meritul? De acord.

Cu toate acestea, acei care n'au văzut „*Azais*" (păcat!) ar dori probabil să știe despre ce e vorba. Și nu e tocmai ușor. Noi credem că nici autorii și nici actorii nu-s tocmai bine limpeziți la sfârșitul încurcăturii, și fostul profesor de piano se căsătorescu cu eleva sa.

Dacă așa e piesa și maestrul e irezistibil...

Baronul *Wurz* e foarte bogat și tot atât de ramolit. Prin cap îi trec afaceri și combinații care de care mai caraghioase și mai costisitoare. In toate pierde cu nemiluita.

Din fostul profesor de piano, el își face directorul general și acesta îi domnează pe toți până ajunge să obțină consimțământul de a se căsători cu fata lui *Wurz* — după-ce între timp a fost amantul nevestei acestuia.

Pe acest Wurz l'a jucat d. *Lefter*, cu mască și atitudine adequate și cu resurse ce nici nu-i ași fi bănuit.

De la început și până la capăt a prezentat tipul ridicol, zăpăcit și hârbuit, fără să iasă un moment de notele caracteristice. Admirabil.

Să ne fi spus cine-va, când ne primblam noaptea prin „rondpoint" și ne cânta *Lefter* cu glas dulce de tenor liric că o să'l vedem după 15 ani (poate e și mai mult de atunci) interpretând atât de bine pe baronul Wurz din *Azais*...

Ce profuudă schimbare și ce surprinzătoare evoluție.

De asemenea ne-au impresionat plăcut d-nele *Sterian* și *Caler*. Prima ne-a evocat mult pe mărita artistă d-na *Sturza-Bulandra* de la care are multe gesturi și alure.

Aceasta n'o spunem ca un reproș, nu.

Noi am dori mult ca tinerele artiste să evoce pe marii lor dascăli. E o dovadă că învață. Altele nici nu știu nimic, deci nici nu vor să'nveție...

D-ra *Caler* are multe calități de ingenuă comică. In toiul emervării când plângea mai tare, atunci râdeam mai cu poftă. Foarte bine.

D. *Iancovescu* a căpătat din nou credit la lumea spectatoare ieșană. Atât d-sa cât și cellalți interpreți — în special d. *Lefter*, au făcut din *Azai* sunt succes, ce rămâne în plăcută amintire.

WRATISLAVIUS

ANUL XXIII No. 5986

ABONAMENT
Lei 1000
„ 500
„ 300 . . .

3 LEI EXEMPLARUL

OPINIA

ZIAR POLITIC COTIDIAN

DUMINICA 8 MAI 1927

BIBLIOTECA UNIVERSITĂȚII

Biblioteca Universității Loco

ANUNCIURI
se primesc la toate
Agențiile de Publicitate
și la
Administrația ziarului
Iași—Str. Gh. Mârzescu 17

Cu prilejul unui banchet

Relativitatea ridicată de către Einștein până la înălțimea unei dogme, în teoria matematicei, tinde a deveni la noi în țară, unicul criteriu de conducere în judecarea și aprecierea oamenilor și a faptelor lor.

Mai cu deosebire, în viața noastră politică, relativitatea joacă un rol din ce în ce mai preponderent.

Și pe când altă dată o condamnare penală, chiar de câteva zile, scotea pe cineva în marginea societății, astăzi o atare condamnare nu este socotită ca incomodă, de cât din momentul în care ea atrage cu sine și pierderea drepturilor politice.

Relativitatea, în aprecierea oamenilor și a faptelor, a devenit regula generală, mai ales de când amnistia, destinată la acoperirea erorilor de apreciere a unor vremuri de intens desechilibru moral și social, a fost întinsă, pentru nevoile agenților electorali, peste fapte, care n'au avut nimic de comun cu aceste erori și a căror calificare ar fi condus pe autorii lor la stâlpul disprețului public.

Grație acestei amnistii, oameni cu desăvârșire pătați și scăpați pe calea dosnică de o prelungită ședere la răcoare, joacă astă-zi rolul de aleși ai națiunei, sau ocupă cele mai înalte posturi administrative.

Relativitatea aceasta s'a înrădăcinat până'ntr'atât, încât cu cea mai mare ușurință colectivitatea trece astă-zi asupra unor fapte, pe care altă dată le-ar fi condemnat cu severitate, consacrându-le ca obiceiuri inofensive. In special risipa banului public nu mai impresionează astă-zi pe nimeni, de și ea constitue cea mai importantă cauză a sporirei continue a impozitelor.

*

Președințiile unor asociațiuni profesionale par, în deosebi, propice celei mai largi risipe de bani publici. Mânuind fonduri destul de însemnate — strânse cu ajutorul unor dureroase impozite — după normele unui buget foarte elastic și întocmit de ei înșiși, prezidenții acestor asociațiuni, pe care nimeni nu-i controlează, își iau latitudinea, de care se prevalează cu destulă largheță, de a aloca fonduri în scopuri puțin precise.

Sute de mii de lei sunt luate din fondurile acestei asociații, la care cei mici și mulți contribue cu sudoarea frunței lor și risipiți în banchete și în răsplătirea unor anumite persoane. Și cu cât valoarea acestor prezidenți e mai redusă cu atât și risipa banului public l-a proporții mai mari.

Dornici în a-și creia o popularitate efimă și superficială, cei mai nuli dintre acești prezidenți își publică la cea dintâi ocazie prin ziare interviewuri, însoțite de fotografia lor își organizează banchete, la care sunt slăviți până la ridicol, de către cei mai puțin destoinici din breasla lor; fac daruri nenumărate pentru a-și creia partizani, și cheltuesc fără socoteală, din banii altora, făcându-și cea mai deșantată dintre reclame.

Să fim totuși pe pace. Ori cât de nepăsătoare ar fi populațiunea noastră orășenească la acest soi de manifestațiuni, ea tot își dă seama că toate acestea costă bani și încă bani mulți.

Și cum bătaia la pungă e de multe ori și cea mai dureroasă, amar va fi pentru unii ceasul deșteptărei celor care plătesc.

MIRCEA A. BADAREU

După 40 de zile

S'au împlinit 40 de zile de când marele ieșan **Alexandru A. Badareu** *a trecut în lumea dr ților.*

Este clară în mintea tuturor conștiința pierderei acestui om întreg, mai ales astăzi când țara are atâta nevoe de sfătuitori luminați, — fruntași cu experiență și energie.

Noi aceștia de la „Opinia", greu loviți de pierderea irreparabilă, depunem pioase sforțări să continuăm opera cetățenească în spiritul lui Alexandru Badareu.

Din toată lumea

O propunere originală.— In parlamentul englez se discută actualmente proectul guvernamental pentru limitarea dreptului de grevă. Partidul laburist combate energic proectul, atât în parlament cât și în afară

In legătură cu această chestiune, un ziar socialist din Londra face originala propunere ca muncitorii să declare „postul de 3 luni", adică timp de 3 luni să nu consume băuturi alcoolice și să nu fumeze. Prin aceasta, încasările fiscului s'ar micșora cu 25 milioane lire sterling; și astfel s'ar exercita presiune asupra guvernului să renunțe la proectele anti-sindicale.

*

Evocarea antichității.— O trupă de artiști ai Comediei Franceze cutreeră Tunisul și reprezintă tragedia „Phedra" în condiții care evocă admirabil timpurile antice.

Cu mare succes s'a jucat la Cartagena și în special la Dugga. In această localitate există un teatru construit în vremea împăratului Marcu-Aurelian și care s'a conservat foarte bine, Scena și sala mașinelor sunt intacte; din 32 coloane primitive, au rămas 27 întregi; lespezile pardoselei sunt ca și noui. In acest loc potrivit, s'a jucat „Phedra" lo fața a mii de spectatori,

*

Erupție vulcanică.—Vulcanul Merapi din insula Sumatra, a intrat în erupție violentă. Populația se refugiază înspăimântată.

*

Manuscris scump. — Manuscrisul „Aurul Rinului" al lui Richard Wagner, s'a vândut la New-York cu suma de 15.400 dolari (aproape 3 milioane lei).

*

Vanderbilt divorțează.— Cunoscuții bogătași americani, soții W. K. Vanderbilt, aflați actualmente la Paris, s'au plictisit de viața conjugală.

Acțiunea de divorș a fost introdusă de d-na Vanderbilt, născută Virginia Fair.

*

Disperarea poliției din Chicago.—Șeful poliției din Chicago, care este orașul din Statele Unite unde se comit cel mai mare număr de crime, a dat următoarele sfaturi subalternilor săi: „Trageți întâiu asupra criminalilor și, după împrejurări, puneți pe urmă orice întrebare vreți".

In ce privește delictele de importanță mai mică, șeful poliției din Chicago recomandă restabilirea pedepsei biciului contra vinovaților.

Efectiv le poliției din Chicago sunt de 7000 oameni și vor fi în curând ridicate la nouă mii oameni.

ASPECTE

Obsesia ultimă

Ați fost obsedați vreodată de ceva? De o amintire care se înfinge în sufletul vostru, fără să o fi rechemat și fără ca măcar pe departe să vă fi gândit la faptul ei generator? V'au urmărit, zile și nopți de-arândul, ochi pe cari nu i-ați mai fi văzut de mult și perzistent vă tulbură odihna? A pătruns în voi ecoul unui cântec, ritmul unui vers auzit sau învățat de mult și v'a persecutat clipă după clipă, monoton ca tic-tacul unui ceas?

Nu știi cum și de unde vine obsesia. Dar gesturile tale toate sânt stăpânite de ea, gândurile tale pe cari le cunoști că se desfășoară regulat și calm sânt încurcate. Vrei să spui ceva și glasul tău începe să fredoneze aria care te obsedează, vrei să admiri o priveliște și între tine și ea se interpune figura care te obsedează. Ajungi șovăitor, nu mai raționezi și nu mai activezi în libertate...

Treceam într'o seară pe stradă și am prins un crâmpeiu de conversație între doi îndrăgostiți, după toate aparențele; el încerca să-și convingă prietena spre nu știu care drum și ea refuza; supremul argument al lui a fost: „nu ne vede nimeni luăm o trăsură închisă" și ea a răspuns categoric nu. Ultimul lui cuvânt, furat de mine întrecere a fost: n'avea nici o frică nici trăsura nu-ți dă posibilitatea, nici nu sântem ca în „Madame Bovary"...cupeul...Leon"...

Erau îndrăgostiți încă romantici necunoscuții din stradă; și am trecut pe lângă ei, zâmbind cu indulgență.

De atunci însă mă obsedează „Madame Bovary" pe care am citit-o acum cel puțin cinci spreze e ani; și mai cu seamă mă obsedează cântecul orbului venit să tulbure agonia doamnei Bovary:

„Souvent la chaleur d'un beau jour
„Fait rêver fillette à l'amour"...

Oribil, strâns, pătrunzător, se repetă de o mie de ori pe zi în mine aceste versuri cu toată atmosfera de pustiu pe care o aduc și o mențin la jurul lor.

Și apoi finalul:

„Il souffla bien fort ce jour lá
„Et le jupon court s'envola!"...

De ce am trecut pe stradă a um câteva zile și de ce am surprins convorbirea celor doui romantici îndrăgostiți? Mă obsedează, mă obsedează până la neurastenie cântecul orbului din „Madame Bovary" pe care—fără voia lor—necunoscuții ni i-au răscolit din tainele sufletului, acolo unde dormea de cinsprezece ani.

Ați fost obsedați vreodată de ceva? Dacă nu, atunci rândurile acestea nu sânt pentru voi.

G. SPINA

UN DON JUAN TRANSILVĂNEAN

Undeva în Ardeal, un oare care domn Ham, ne mai având ce juca în cărți, și-a pus ca miză... nevasta. Și a pierdut-o...

Iată un al doilea Don Juan de Marana care reînvie în țara românească timpurile aventuroase ale Spaniei medievale!

In cazul d-lui Ham se pun mai multe chestiuni:

dacă nevasta pierdută în cărți, nu cumva era „pierdută" mai dinainte...

dacă adevăratul păgubaș este Ham, sau nu cumva câștigătorul...

Etc.

Școlarii și Uniformele

Odată cu începerea cursurilor de după vacanța Paștelor mi-a fost dat să văd cu plăcere pâlcuri de elevi și eleve alergând la datorie, olecuță stânjeniți de scuarea matinală și de ordinea în îmbrăcăminte.

O domnișoară dela „Oltea Doamna" se simțea tare stingheră în șorțul negru modest, după ce două săptămâni se îmbrăcase cu haine particulare.

Este în adevăr la toți elevii de curs secondar, în special la cei mai mărișori, dorința asta nefrântă de a se purta cu haine moderne, încât în vacanță nu mai cunoști mai ales pe fete, dacă sunt sau nu școlărițe. Băeții, în dorința lor de a fi interesanți, au ajuns la o grotească împărechere de haine: haine civile cu chipiu de liceu; haine de uniformă cu pălărie și impermiabil și ce e și mai ridicol: tunică descheiată ca să se vadă cămașa cu guler și cravată.

Mărturisesc că nu mi se pare ceva mai caraghios decât aceasta modă amestecată care e foarte molipsitoare.

Or cât s'ar striga că uniformele sunt costisitoare și părinții nu le pot face, trebue să recunoaștem că ele sunt foarte necesare; și dacă putem face haine particulare, putem face și uniforme.

Iar elevii noștri dela școlile secundare trebuie să înțeleagă că ei sunt speranțele noastre de mâne, ei sunt pătura intelectuală care va conduce această țară și că ei purtând cu dragoste această uniformă, ne fac să ne uităm după dânșii cu admirație și respect, deosebindu-i de toată cealaltă lume.

Dragi școlari, purtați uniformele voastre cu mândrie și plăcere și când veți fi maturi ca noi, n'o să roșiți de timpurile școalei, căci *înțelegându-vă rostul de azi, sporiți speranțele noastre de mâne.*

M. Z.

Dar Iașul?

Consiliul municipal al Capitalei a studiat o sertoasă ofertă de împrumut, și a respins o, negăsind-o suficient de avantajoasă. Dar continuă cercetări și tratative pe baza altor oferte, așa că —probabil — se va găsi și oferta favorabilă care să dea putința Bucur știului a-și împlini marile nevoi edilitare.

Tratative și tranzacțiuni în acest senz urmează și unele municipii din Ardeal. Nu știm însă ce face administrația municipală a Iașului în vederea contractării unui mare împrumut. S'a vorbit de unele tratative, dar nu-i destul numai să se vorbească.

Suntem în plin sezon de lucru și încă nu s'a început refacerea principalelor străzi aflate în ruină completă. Primăria n'are fonduri, iar de la Centru nu se obține mai nimic. Se impune deci un împrumut pentru lecu rea Iașului de cumplita lui mizerie.

Se lucrează în acest sens? N'avem nici un indiciu; iar timpul trece.

X.

Voci din public

JALBA D-LUI TRANCU-IAȘI
IN JURUL DISOLVĂRII ASOCIAȚIUNILOR PROFESIONALE UNITARE

Printr'o întâmpinare trimisă Primului-Procuror al Tribunalului de Ilfov, Ministrul Muncii a cerut dizolvarea unor asociațiuni muncitorești, iar parchetul a deschis acțiune.

Pentru a da un caracter legal acestei intervenții, d. Trancu-Iași, o motivează cu un dosar de 30 file aducând organizațiunilor a căror disolvare a cerut, următoarele acuzațiuni:

„că sindicatele îndeamnă muncitorimea la organizare, care singură poate aduce un trai mai bun; că se amintește în organizație mereu de clasa burgheză; că se accentuiază mereu spiritul luptei de clasă", etc.

Sprijinindu-și cererea pe art. 1 din legea sindicatelor profesionale, combinat cu art. 53 din legea persoanelor juridice, d. Ministru al Muncii a cerut deschiderea acțiunii publice în contra sindicatelor, — ceiace s'a și făcut.

Străduințele d-lui Trancu-Iași de a masca ilegalitatea faptelor, rămân zadarnice.

Motivele iscodite se văd cât de colo, că sunt numai false pretexte.

Dacă la noi s'ar putea măcar pomeni, de o aplicare justă a legilor (ori cât de nedrepte sunt) privitoare la proteguirea muncii, apoi în cazul de față, nu numai că s'ar găsi absurdă cererea de disolvare a sindicatelor, prin aplicarea art. 1 din legea asoc. profes. dar ceva mai mult, prin art. 2 din aceiași lege ar fi trebuit să primească sancțiuni însuși „autorul legei" d. Trancu-Iași, care este și autorul adresei înaintate justiției.

Iată cum glăsuesc ambele articole:

art. 1.— Sindicatele profesionale au ca scop, studiul, *apararea* și desvoltarea intereselor profesionale etc.

De unde deci a născocit d. Trancu-Iași drept procedare ilicită faptul că sindicatele îndeamnă muncitorimea la organizare? doară legea acordă acest drept.

art. 2.— „Nimeni nu poate fi constrâns, de a face parte sau a nu face parte, sau de a înceta să facă parte dintr'o asociație profesională".

Organizațiile sindicale n'au constrâns, ci numai *au îndemnat*, după cum constată chiar și d-l Trancu-Iași în întâmpinarea cunoscută.

Numai Ministrul Muncii *constrânge* muncitorii să nu facă parte din organizațiile lor, deci numai Domnia Sa s'a făcut vinovat de o acțiune ilicită pasibilă de sancțiuni.

Incât privește celelalte acuzațiuni: „că se amintește mereu de clasa burgheză" și „ce se accentuiază spiritul luptei de clasă"— făcând abstracție de faptul că legea nici că se ocupă cu aceste abateri—sunt pur și simplu lipsite de seriozitate.

Privitor la cererea de aplicare și a art. 53 din legea persoanelor juridice, iată ce am avea de spus:

L'am ruga pe d-l Trancu-Iași (în momentul de față Ministru al Muncii) să bine-voiască de a'și reciti conferința „asupra mișcării Sindicale" ținută de Ceroul de Sudii a Camerii de Comerț din București în Decembrie 1924 (atunci când D-sa nu era ministru). Venind vorba de legea persoanelor juridice (autorul ei fiind Georgel Mârzescu) d-l Trancu-Iași și-a exprimat următoarele păreri:

— „Legea pers. jurid. aduce o lovitură de moarte mișcărei sindicale; „Legea pers. jurid. constituie o permanentă stângenire în constituirea și existența organizațiilor muncitorești; „Legea aceasta va avea efecte primejdioase, va încuraja clandestinismul, căci legea d-lui Mârzescu este o mare greșală".

„Fiecare om este dator—a spus d-l Trancu-Iași terminându-și conferința—să facă un apostolat din lupta pentru libertatea de organizare și educare a maselor".

Când a fost sincer d-l Ministru al Muncii, atunci sau acum? (sau, nici atunci și nici acum).

Art. 53 al legei pers. juridice spune: „Când acțiunea asociațiunii a devenit ilicită, se dizolvă" etc.

Ori dacă acuzațiile aduse nu sunt ilicite după art. 1 cum noi am dovedit, atunci.... atunci întâmpinarea d-l Trancu-Iași nu este altceva decât o operă de șicanare care trebuie să înceteze cât mai devreme, pentru ca mișcarea muncitorească să nu se arunce în brațele clandestinismului, după cum și-a exprimat teama tot d-l Trancu-Iași, atunci când nu era ministru.

● *Const. Muzicescu*

CRONICA MUZICALĂ

de WRATISLAVIUS

CONCERTE
AUDIȚIILE Prof. SIBIANU (Sala Conservatorului) și Prof. BÂRSAN (Teatrul Național) cu RODICA SUȚU

Incă nu s'au șters impresiunile ce ne-au lăsat manifestările lumei muzicale de pretutindeni, prilejuite de aniversarea morții lui *Beethoven* și doi dintre muzicanții de valoare a târgului nostru, care și-au dat și ei prinosul la fest vitățile organizate ne-au chemat din nou pentru a ne prezenta fructul neobositei lor activități.

In sala *Conservatorului*, maestrul *Sibianu* a absolvit Sâmbăta trecută un program neobișnuit de interesant și cu multă inteligență alcătuit. Pe lângă triada: *Bach Haendel-Chopin*, figura și **„Appassionata"** lui *Beethoven*.

Toate Simfoniile, Trio și Sonatele auzite în ultimele săptămâni, deși ne-au răscolit adânc, dar saturație n'au produs. Am plecat să auzim *Appasionata*, cu aceiași emoție cu care ne-am îndreptat pașii spre conservator în prima zi, când a început „săptămâna Beethoven" și când *Radu Constantinescu* și Bârsan au început să înșire întreg ciclul Sonatelor rămase moștenire întregei omeniri pe urma celui sărbătorit.

Maestrul Sibianu ale cărui remarcabile însușirii ca interpret al lui *Çhopin* și *Beethoven* le-am subliniat în atâtea rânduri, a fost de data aceasta în și mai bună dispoziție și ne-a impresionat profund prin înflăcărata interpretare a *Appasionatei*.

Acei care au avut prilejul să'l audă mai des pe maestrul *Sibianu* au observat desigur, că pe lângă admirabila sa technică, artistul mai posedă și un neobișnuit simț pentru muzica de cameră. Aproape să spui că acesta este genul în care excelează, fiind superior manifestărilor ca solist propriu zis. Și totuși nu este așa. Excelentul interpret în muzica de Cameră, este un tot atât de vrednic și talentat solist, când nu se știe singur în fața mulțimei spectatoare. O puternică emoție face să apară alterată aceiași operă pe care în cerc restrâns sau la repetiție, a executat-o impecabil ca technică și zguduitor ca interpretare.

De ce amintim acestea acum?

Pentru a sublinia o constatare și anume: Emoția cestăpânea și de data aceasta pe solist, a cedat con inuu — după cele trei numere prime ale programului și a ajuns aproape neobservabilă când a venit rândul *„Apassionatei"*.

Redarea pură a tuturor finețelor cantilenelor acestei opere de la pianissimo-ul cel mai vaporos până la uraganul elementar ne-a impresionat puternic și am privit prezentarea Appasionatei ca o complectare a închinărei aduse memoriei luminoase a marelui *Beethoven*.

La această audiție și-a dat obolul și o valoroasă absolventă a conservatorului din Iași d-na *Sarah Goldstein*.

Cei câțiva ani trecuți decând am avut prilejul s'o auzim pentru prima oară, n'au fost irosiți zădarnic.

(Continuarea în pag. IV-a)

AUTOMOBILE FIAT

ou următoarele preţuri

Torpedo 509 ou Lei 186.200
Torpedo 503 „ „ 252.700

furnizează din depozit

WATSON & YOUELL

Soc. Anon. Rom. de Import & Export
STRADA ŞTEFAN CEL MARE 27 | 29

„Asigurarea Românească“

Societate Anonimă Română de Asigurări Generale
Capital social şi rezerve lei 56.881.600
BUCUREŞTI, Str. Luterană No. 4

Procedându-se în ziua de 1 Mai 1927, la orele 10 a. m., **la sediul Societăţei, în faţa comisiunei de trageri, alcătuită cu delegaţi din Vechiul Regat şi Provinciile alipite şi a unui mare număr de asiguraţi, la a 40-a tragere lunară, pentru amortizarea poliţelor de asigurare populară, s'au amortizat poliţe pentru suma de:**

Lei 480.000

La cele 40 trageri lunare ce au avut loc până în prezent s'au amortizat şi plătit poliţe de asigurare populară în sumă de:

Lei 7.295.000

Poliţele amortizate la 1 Mai 1927, sunt:

TARIF A (15 ANI)

Lei 10.000.—a D-lui GRIGORE GLUSCHEVICI, IAŞI, Şos. Socola No. 15, cu poliţa No. 16102.
Lei 20.000.—a D-lui Buta St. Barbu, frânar Chitila Triaj, cu poliţa No. 11031.
Lei 20.000.—a D-lui Petre M. Cotea, T. Jiu, Str. Cimitirului 2, cu poliţa No. 15364.
Lei 20.000.—a D-nei Irina Lupaşcu, Bucureşti, Str. Lascar Catargiu No. 5 bis, cu poliţa No. 81130.
Lei 20.000.—a D-lui Stănescu Petre, Bucureşti, Str. Bătrânilor No. 12, cu poliţa No. 92781.
Lei 20.000.—a D-nei Elena G. R. Popescu, Târgovişte, Str. Dr. Marinoiu No. 91, cu poliţa No. 37035.
Lei 20.000.—a D-nei Viorica Parjolescu, Bucureşti, Str. Alex. Lahovari No. 38, cu poliţa No. 20215.
Lei 20.000.—a D-lui Eugeniu C. Ionescu, Com. Caidararu Jud. Teleorman, cu pol. No. 8660.
Lei 20.000.—a D-lui Dumitru Stancu, Drăghici, Bucureşti, Str. Zoe Cuţarida No. 11, cu poliţa No. 83992.
Lei 20.000.—a D-lui Burăch Alter, Suceava, Piaţa Căzărmii, Bucovina, cu poliţa No. 38259.
Lei 20.000.—a D-lui Rădulean Dumitru, Bucureşti, Str. Maidanului No. 17, cu poliţa No. 90351.
Lei 20.000.—a D-nei Paraschiva Georgescu, Bucureşti, Strada Făinari No. 8, cu poliţa No. 65863.
Lei 20.000.—a D-nei Dobra R. G. Constantin, Com. Piraru Jud. Dâmboviţa, cu poliţa No. 87259.
Lei 20.000.—a D-lui Constantin N. Voicu, Bucureşti, Str. Braţului No. 18, cu poliţa No. 6719.
Lei 20.000.—a D-nei Eva Steinberg, Bucureşti, Str. Smârdan 39, cu poliţa No. 39891.
Lei 20.000.—a D-lui Gheorghe Grancea, Tg. Fălciu, Jud. Fălciu, cu poliţa No. 24814.
Lei 20.000.—a D-lui Solomon M. Harnick, Bucureşti, Str. Brâncoveanu No. 6 etaj, cu poliţa No. 58047.
Lei 20.000.—a D-nei Ortansa Negrea, Bucureşti, Str. Foişor 31 cu poliţa No. 67185.
Lei 20.000.—a D-lui Ştefănescu Christian, Gara-Vama, Jud. Câmpulung, Bucovina, cu poliţa No. 18565.
Lei 20.000.—a D-lui Dumitru Nineaca, Com. Săveni, Jud. Dorohoi, cu poliţa No. 4536.
Lei 10.000.—a D-nei Tudora Neculae Barbu, Bucureşti, Strada Kalimaki No. 25, cu poliţa No. 10619.
Lei 10.000.—a D-nei Didina Lebescu, Bucureşti, Str. Porumbaru No. 55, cu poliţa No. 3009.
Lei 10.000.—a D-lui Ion Poiana, T. Severin, Str. Trejan No. 21, cu poliţa No. 2332.
Lei 5.000.—a D-lui Pavel Rivlin, Tighina, Str. Poetul Mateievici No. 92, cu poliţa No. 3766.
Lei 5.000.—a D-nei Julia Conea, Tighina, Str. Prefect Adamovici No. 37, cu poliţa No. 5557.

TARIF B (10 ANI)

Lei 20.000.—a D-nei Rachela B. Rosenberg, Bucureşti, Splaiul Bolintineanu No. 11, cu poliţa No. 9560.
Lei 20.000.—a D-lui Daniil G. Antonovici, Bucureşti, Str. Viitorului No. 173, cu poliţa No. 8999.
Lei 10.000.—a D-lui Henrico Hasan, Bucureşt, Str. Gl. Eremia Grigorescu No. 20, cu poliţa No. 785.

Primim asigurări şi în ramurile: Incendiu, Grindină, Mortalitatea vitelor, Viaţă cu examinare medicală, în moneda ţărei şi în valută forte, Transport, cu prime de concurenţă.
Cereţi prospectele, gazeta şi calendarul nostru ce vi le trimitem gratuit la cerere.

Inspectoratul Genera al Moldovei Basarabiei şi Bucovinei
IASI, str. Lăpuşneanu 40, telefon 192

Berete Bascques

A SOSIT LA MAGAZINUL DE PALARII

Josef Sandberg Strada Ştefan cel Mare No. 11

un mare transport de berete franţuzeşti de diferite culori şi mărimi.

A nu se confunda beretele franţuzeşti, cu acele fabricate în ţară.

Vechiul Magazin de MODE

„DAMIAN“

s'a redeschis în noul local din str. **CUZA-VODA No. 77**
şi a pus în vînzare ultimele noutăţi în PALARII de FETRU şi PAIE

Raion special de Galanterie

Onorata clientelă este rugată a mă vizita şi va fi servită în modul cel mai conştiincios.

Convocare

Domnii membri ai Primei Societăţi de Economie din Iaşi sunt convocaţi la Adunare generală *Duminică 8 Mai 1927*, ora 2 p m, în localul Societăţei de Gimnastică şi Muzică din stradela Şcoalei de Arte.

La ordinea zilei sunt următoarele chestiuni:

1). Raportul Consiliului de Administraţie asupra mersului afacerilor Societăţei în timpul de la *1 Ianuarie 1926* până la *31 Decembrie 1926*, aprobarea bilanţului şi descărcarea administraţiei de gestiunea acelui an.

2). Raportul Cenzorilor privitor la constatările ce dânşii au făcut verificând registrele de contabilitate şi operaţiunile efectuate în intervalul de la 1 Ianuarie 1926—31 Decembrie 1926 precum şi alegerea ca şi împărţirea devidendului pe acel interval de timp.

3). Alegerea a trei membri în Consiliul de Administraţie în locul celor eşiţi la sorţi, conform statutelor. Membrii eşiţi la sorţi, pot fi reales.

4). Alegerea cenzorilor conform statutelor pentru anul 1927.

5). Chestiunile, ce se vor ivi în cursul şedinţei.

Aceasta fiind a doua convocare se vor lua deciziuni cu ori ce număr de membri vor fi prezenţ conform statutelor.

Preşedinte, V. I. RADU

Podgoreni şi Agricultori

Asiguraţi-vă contra

GRINDINEI

la Soc.
„Asigurarea Românească“
IAŞI
Str. Lăpuşneanu No. 40
Telefon 162

Cereţi prospectele, gazeta şi calendarul nostru ce vi se trimite gratuit la cerere sau chemaţi-ne printr'o cartă postală, venim la domiciliul Dv. pentru a vă da informaţiuni.

Dr. A. Stocker

Boli interne, de piele, Venerice, Sifilis.
Consultaţii: 9—11 dimineaţă şi 2—7 d. a.
Iaşi Str. Vasile Alexandri 3 bis
(Localul Corporaţiei)

H. GHERNER

avocat
Birou de Notariat
s'a mutat în
str. Elena Doamna 26
colţ cu str. Anast. Panu
(casele Brumer)
Cons. 7½-9 a. m. şi 7-9 p. m.

PRĂVĂLIA CU LOCUINŢA, **atenanse şi două mari subsoluri din Str. I. C. Brătianu 183 vis-a-vis de Piaţa Sf. Spiridon este de închiriat cu începere de la 23 Aprilie c. A se adresa D-lui Savel Zăhărescu, Strada Lascar Catargi No. 45. Preţ convenabil.**

DE VÂNZARE o casă de fier englezească, nouă. Informaţii la Agenţia „Reclama“, Trecătoarea Banu No. 1.

SE CAUTA o casieră, de la 30 ani în sus, pentru restaurant şi bodegă, să prezinte garanţie morală. A se adresa la proprietar, str. Vasile Conta 7.

TEXTUL DEMISIEI PĂRINTELUI GOTCU
DE LA BISERICA SFT. SPIRIDON

Primim:

Onor. Domnule Director

Pentru a satisface curiozitatea justificată a bunilor creştini asupra motivelor, care m'au determinat să demisionez din postul de preot slujitor al Bis. Sf. Spiridon din Iaşi,—şi pentru a nu se răstălmăci aceste motive, Vă rog să binevoiţi a da loc în mult preţuitul jurnal **„Opinia“** *cuprinsul demisiei, ce am adresat I. P. S. Mitropolit al Moldovei şi care s'a şi aprobat.*

Primiţi, Vă rog, destinsa mea consideraţiune.

Econom I. GOTCU.

1927 Mai 7.

*

Inalt Prea Sfinţite Stăpâne!

Din tinereţă fragedă am slujit sfintei Biserici cu drag şi cu devotament, identificându-mă cu menirea şi mijloacele lăsate de Mântuitorul şi Intemeetorul ei, — şi pe cât mi-a fost cu putinţă, m'am silit, întru slăbiciunile mele, să-mi îndeplinesc sfânta datorie de preot, simţindu-mă împacat în conştiinţă, — şi fiind apreciat măgulitor şi de către superiorii mei ierarhici şi de către lumea creştină.

De mai bine de 30 ani slujesc cele ale preoţiei în Biserica Sf. Spiridon din Iaşi, care pe vremuri a sintetizat: religiozitatea şi cucernicia bătrână a neamului nostru, evlavia şi pietatea slujitorilor bisericeşti cum şi expresia măreaţă şi fastul cultului religios ortodox, — şi prin cari a avut puterea de a crea în jurul ei falnica instituţie filantropică creştinească, ce i poartă numele şi face cinste ţării şi neamului.

Motive *numai de ordin moral* m'au lipit sufleteşte de această biserică, unde am slujit cu drag şi adâncă mulţumire.

Cu strângere de inimă am constatat încă de mai multă vreme o viciare a atmosf rei religioaso-morale în jurul acestei biserici, condiţiune indispenzabilă ordinei şi bunei rânduieli, care formează sufletul oricărei instituţii, dar mai ales al Bisericei.

Sufletul, cultura teologică şi situaţiea ce ocup în Biserică, am crezut, că-mi impun ca o datorie imperioasă, dorinţa manifestă de a stărui *să se păstreze neatinsă tradiţiea bătrână a Bisericei*; — dar aceasta a stârnit nemulţumiri şi proteste,—în cazul cel mai bun, indiferentă.

Puţinul interes, ce Onorata Epitropie a Casei Sf. Spiridon arată bisericei şi slujitorilor ei, este prea evident şi semnificativ, ceiace contribue în cea mai mare măsură la slăbirea bunei rânduieli, cu care s'a ilustrat altădată această biserică, descurajând pe slujitorii ei, lăsaţi în umbra indiferenţei.

Cu şi mai mare mâhnire am constatat încă, că dorinţele mele cum şi felul meu de a gândi şi a simţi în cele bisericeşti, nu are ecou nici în faţa autorităţii mai înalte bisericeşti, ci din contra este desaprobat,—şi ce este încă şi mai mult, am fost oprit chiar şi în acţiunea eminaminte creştină *a milei* *), cu care Sf. Biserică întotdeauna s'a făcut un titlu de glorie,—dându-se prin această pesavuare a mea, indirect, aprobare şi încurajare celor cu păreri contrare şi cari n'au ajuns să vadă în Biserică de cât numai *un mijloc de agonisită trupească*, iar în menirea ei *„ducerea morţilor la groapă“*, neînţelegând cele mai grele ale legei...

Astfel fiind lipsit de orice mulţămire sufletească şi fără nici o nădejde de mai bine, cu părere de rău şi implorând ertare de la Sfântul şi Marele Ierarh Spiridon. Vă rog să binevoiţi a mă considera *demisionat* cu data de una Mai curent, din postul de preot slujitor al Biss. Sf. Spiridon din Iaşi.

Rămânând al I. P. S. Voastre supus servitor în Domnul,

Econom I. GOTCU

Iaşi 1927 April, 28

* E vorba de colectele pentru profilaxia tuberculozei pe care le fac de mai mulţi ani la sărbători mari în Biss. Sf. Spiridon.

Lama Elitei

Representant Martin Trost Bucureşti, str. Toamnei 62.

Dacă faceţi reparaţii la imobilele Dv. sau construiţi din nou adresaţi-vă cu încredere la marele depozit de cherestea

„Comerţul Forestier“

din str. Uzinei No. 23 Iaşi care furnizează materialele lemnoase necesare, de cea mai bună calitate şi cu preţurile cele mai reduse.

Domnul meu

Pentru obrazul D-v. fin, trebue să întrebuinţaţi neapărat o

lamă de lux „Pierre“

care este lama de ras favorită a bărbatului elegant.

De vânzare pretutindeni.

DOCTORUL
R. Damsker

Str. Cismăriei 17
(Piaţa Halei)
Consultă zilnic:
MEDICINĂ INTERNA
Genito-Urinare, Sifilis

Dr. H. Wechsler

Boli interne, Genito-urinare
Sifilis
DIATERMIE
pentru boli urinare, boli de femei, reumatism, nevralgii, migrenă, gută, diabet, boli de stomach etc
Consult: 8-11 a. m. 2-8 p. m.
IAŞI, str. Armeană 4

DOCTOR IN MEDICINĂ
M. WECHSLER

Specializat în Franţa în
ARTA DENTARĂ
Boli de gură şi de dinţi
Consult. 9-12 şi 2-7 p. m.
IAŞI, Str. Ştefan cel Mare 13
Casele Leon Mayer

Cutia cu scrisori *)

Primim:

— GUTMANII —

O odraslă neastâmpărată a lor, proaspăt director la o bancă locală, îşi permite ironii de frică, că i se vor scădea dobânzile uzurare.

Ştie că banca G-lă a fost înfiinţată de „Papa“, apoi a compromis-o şi a spoliat-o pentru care a fost reclamat parchetului de preşidinţele băncei, reclamaţie în curs de cercetare.

Ştie că a lăsat doi directori cari au fugit cu averea băncei şi totuşi îşi permite.

Personal n-am fixat nimănui nici o dobândă; din contra, interveneam la direcţie pentru îndulcirea tuturor relaţiunilor.

Să mai ştie odrasla Gutmanilor, că neamul lor a provocat legea trusturilor arendăşeşti şi au isbucnit răscoalele ţărăneşti din 1907, în regiunea unde ei exploatau.

Alungaţi de la ţară au cămătorit până acum clandestin negustorii şi nevoiaşii oraşului.

Azi noi bancheri „en ttre“ îşi permit să *„remarce lipsa totală a frunţaşilor negustorimei“* atunci când neisprăvitul Director, nu poate nici trece pe dinaintea celor ce au fost la sărbătorire.

Legile şi măsurile ce le pregăteşte guvernul şi Banca Naţională, sunt de bun augur, atunci când făţiş apar în piaţă, paraziii ai negustorimei, acei cari odinioară au provocat legiuiri de apărare şi pentru ţărănime,

Ioan Gh. Popovici
Industriaş

1) Redacţia nu răspunde de conţinut.

De la clubul averescan

Trei foşti conservatori, d-ni C. Praja, A. D. Atanasiu şi colonel Dimitriu, imitând gestul grupului Filipescu, s'au înscris în partidul averescan,—şi, recepţia lor a avut loc aseară la clubul central.

Fruntaşii sunt primiţi cu aplauze...

Se disting mai ales strigătele entuziaste ale d-lui Gherasim. Răsună din fund o manifestaţie zgomotoasă: e pentrud. Petru Pogonat care „revine la „casa părinească“.

Şi vorbesc mulţi: d-nii Omer Popovici, N. Petrea, Pogonatu, Gherasim şi alţii,— anunţând o nouă acţiune politică puternică, şi se fericesc de cei care viu să întărească rândurile partidului lor. Toţi proslăvesc pe d. Petrovici, şeful organizaţiei.

Vorbesc şi foştii conservatori. D. *Praja* spune că a fost un rătăcit.

A aşteptat să se facă o conc ntrare spre a se crea un al doilea partid opozabil celui liberal, — dar aşteptarea a fost zădarnică,— ceia ce l'a făcut să vie în rândurile partidului poporului în sânul căruia însă nu e străin — o spune d-sa — căci a colaborat cu d. Negulescu.

D. *A. D. Atanasiu* promite concurs ca soldat-devotat — iar d. colonel Dimitriu vorbeşte despre războiul din 1877.

D. *Axinte* prevede că partidul Poporului va sta opt ani la guvern — şi de nu va sta, va guverna şi în opoziţie.

D.

Sărbătorirea d-lui G. Corjescu

Agapa de aseară

Printr'o agapă la grădina „Pavilion“ şi într'o atmosferă de bună colegialitate, poliţia administrativă, a sărbătorit aseară pe d. Corjescu, fostul prefect de poliţie, şi pe d. Leonte, fost comandat de sergenţi. La această sărbătorire a luat parte şi d. C. Sion, noul prefect de poliţie.

Au vorbit rând pe rând d-nii *Dimitriu*, directorul prefecturei, *Closs*, inspector, *Popp* comisar, *Măcelaru* inspector, *Dauja*, comandant de sergenţi şi alţii. Toţi au recunoscut dragostea cu care d. Corjescu a condus prefectura, ceia ce le-a dat şi lor posibilitatea de a-şi face datoria. Au asigurat pe actualul prefect de întregul lor devotament.

D. *C. Sion* prefect de poliţie, recunoaşte activitatea d-lui Corjescu, şi asigură pe funcionarii poliţiei, că vor găsi în d-sa un colaborator şi un prieten.

D. Corjescu, vădit mişcat, mulţumind tuturora, scoate în evidenţă activitatea fie căruia dintre funcţionarii superiori cari l-au ajutat în tot timpul.

Arată apoi ce a făcut pentru oraş, cu credinţa că d. Sion va continua această operă.

D. Corjescu aminteste de d. Leonte care a servit poliţia timp de 38 ani, cu o corectitudine şi o cinste exemplară.

D. inspector *Closs*, termină seria cuvântărilor, închinând pentru presă, tuast inimos, la care se uneşte d. Corjescu, în aplauzele unanime.

Rep.

INFORMAŢII

x Eri a încetat din viaţă la locuinţa sa din str. Cuza Vodă, în vrâstă de 67 ani, cunoscutul antreprenor din localitate d. Filip Ghelmeti.

Defunctul era specialist în restaurări de biserici şi monumente istorice. Între altele, a restaurat turnul Goliei, biserica Golia, mânăstirea Cetăţuia etc.

x Parlamentarii ieşeni părăsesc Iaşul, mâine seara pentru a putea asista la şedinţa extraordinară a Parlamentului.

x BISERICEŞTI.—Pentru ziua de 22 Mai crt. a fost convocată adunarea eparhială a Mitropoliei Moldovei.

— Astăzi dimineaţă a avut loc la Mitropolie hirotonirea d-lui S. Tubaşcă, ca diacon. Numitul va conduce parohia Lunca din jud. Fălticeni.

— Pr. V. Diaconescu, preotul bisericii din Tg. Frumos, a obţinut un concediu de una lună. În timpul concediului Sf. Sa va va fi suplinit de călugărul Iftim,

ULTIMA ORA

NU SE SCHIMBĂ REGENŢA

DECLARAŢIA D-LUI GOGA

Belgrad 7. Corespondentul din Bucureşti al ziarului „Politika" transmite un interview al d lui Goga ministru de interne.

D. Goga a afirmat necesitatea menţinerei Micei Antante căreia România îi rămâne ore dinoioasă.

Despre regenţă, d-nul Goga a declarat :

— „Regenţa este regulată prin Constituţie şi nu poate fi modificată".

D. Goga a terminat afirmând că în toată ţara domneşte ordine deplină.

LUCRĂRILE CONFERINŢEI ECONOMICE

Geneva 7.—In şedinţa de eri dimineaţă a conferinţei internaţionale economice, s'au remarcat două discursuri: unul al delegatului englez Sir Norman, comisiunei pentru navigaţie; şi altul al delegatului american Robinson din comisia Dawes, vorbind despre raţionalizarea producţiei.

Condoleanţe pentru revărsarea lui Mississipi

D. Theunis a cetit o adresă a Conferinţei către delegaţia americană, în care se exprimă con-

LOUCHEUR
vice preşedintele conferinţei

doleanţe pentru dezastrele pricinuite de revărsarea fluviului Mississipi.

Moartea delegatului bulgar

După amiază, d. Theunis a comunicat trista veste despre moartea subită, la camera sa din hotel, a şefului delegaţiei bulgare Chiril Popov, directorul oficiului statistic din Sofia.

*

Delegatul italian d. Michelis a prezintat raportul asupra activităţii institutului internaţional de agricultură.

Delegatul norvegian d. Rigg, directorul băncii naţionale din Oslo, a protestat contra restricţiilor care se aduc producţiei prin barierele vamale.

Protestul Chinei

Delegatul chinez, d. Şuan-Şang, a prezintat o plângere a ţării sale şi a cerut să se recunoască şi Chinei libertatea de a decide singură despre interesele ei.

*

Astăzi vor vorbi delegaţii sovietici d-nii Osinski şi Sokolnicov, şi d. Loucheur, şeful delegaţiei franceze.

Satisfacţie pentru delegaţii sovietici

D. Paoluci, din secretariatul Ligii Naţiunilor, s'a prezintat şefului departamentului justiţiei al cantonului Geneva, şi apoi delegaţiei sovietice la hotel d'Angleterre, comunicând că s'a dat ordin să se ridice gardul din jurul hotelului, să se îndepărteze agenţii de poliţie şi să se desfiinţeze toate celelalte măsuri de supraveghere.

Rusia nu recunoaşte Liga Naţiunilor

D. Boris Stein secretarul delegaţiei sovietice, a declarat reprezintanţilor presei că Rusia n'a renunţat la punctul ei de vedere faţă de Liga Naţiunilor pe care n'o recunoaşte. Prin urmare, Rusia nu va intra în Ligă.

Atitudinea studenţilor bucureşteni

Bucureşti 7.— Centrul studenţesc din Bucureşti a dat un comunicat în care arată că se abţine dela orice manifestare politică, conform hotărârii congresului dela Iaşi. Studenţimea creştină din Bucureşti va rămâne consecventă în sentimentele faţă de adevăraţii reprezentanţi ai ideii naţionale, indiferent de schimbările viitoare.

Luptele în China

Trupele din Hankeu sunt înfrînte

Londra 7.— „Central News" află din Şangai că trupele lui Şang-Kai-Şek s'au apropiat de Hanken. Actualmente se află la 80 Km. de Kin-Kiang.

Situaţia guvernului din Hankeu este critică.

Nordiştii au obţinut deasemenea un mare succes la râul Han, contra trupelor din Hankeu.

Uragan în Silezia

Praga 7.—Din Tropau se anunţă că în Silezia de vest s'a dezlănţuit un violent uragan care a pricinuit inundaţii.

Pagubele sunt de zeci de milioane coroane.

Recursul adventistului Bauer

a fost respins

Bucureşti 7.— Curtea de Casaţie secţia II a respins recursul adventistului Bauer, menţinând condamnarea lui la 6 luni închisoare de către consiliul de război.

Conflictul italo-jugoslav

Belgrad 7.—Conflictul italo-jugoslav şi-a pierdut din acuitate. Zilele acestea vor începe tratative directe între d. Mussolini şi ministrul Jugoslaviei la Belgrad.

Teama de scandal

la întrunirea naţional-ţărănistă

Temişoarea 7.—Pentru Duminică 8 Maiu a fost organizată o mare întrunire publică a partidului naţional-ţărănesc. In acest scop au sosit aici d-nii Maniu, Mihalache, Vaida, Ciceo Pop, Madgearu şi alţi fruntaşi,

De oarece liberalii şi lupiştii pregătesc să facă scandal, s'au luat măsuri de pază.

Comunist condamnat

în Bulgaria

Sofia 7 — După trei zile de dezbateri, tribunalul a pronunţat hotărârea în procesul comuniştilor clandestinişti.

Fodor Pavlov a fost condamnat la 20 de ani şi şi 6 luni muncă silnică 75.000 leva amendă. Ceilalţi doi inculpaţi au fost achitaţi.

Se dizolvă Skupcina

Belgrad 7.—Ziarul „Pravda" anunţă că e vorba a se dizolva Skupcina la finele lunei Maiu.

Inmormântarea d-rului Tatos

la Fălticeni

Fălticeni 7.— Locuitorii oraşului nostru au condus în ziua de 5 Maiu la lăcaşul de veci, pe cel mai stimat şi iubit concetăţean al lor: d-rul Gabriel Tatos.

Dispărut din mijlocul nostru într'un mod atât de tragic, el a lăsat în urma sa amintirea unui „om" cum numai idealiştii îşi închipuie.

S'a văzut aceasta cu ocazia înmormântării sale; un întreg oraş îndoliat, plângând pierderea unui fiu, ce în viaţă fiind n'a ocupat funcţii pe care alţii şi le aleg drept scop suprem al vieţii ci, rămânând în umbra anonimatului caracteristic binefăcătorilor, a muncit o viaţă întreagă cu o râvnă rasă şi cu o modestie de adevărat erou.

Conducerea la mormânt a aceluia ce a fost d-rul Tatos, a fost ultimul şi supremul omagiu în amintirea sa. Mulţimea a urmat trupul cu ochii înlăcrămaţi şi cu inima îndurerată.

Discursurile înduioşătoare ale oratorilor; Dr. Vrânceanu, General Domoioveanu, prof. Gavrilovici, Confratele nostru Iacob Bacalu, Popovici, Dr. Braunştein, col. Bărbulescu, I. Manoliu etc. au săpat în memoria tuturor un nume scump. A fost admirat medicul, dat pilda părintele şi cetăţeanul; şi slăvit omul.

Fălticienenii vor vedea în mormântul său un monument demn de cea mai adâncă veneraţie.

Leon Negru

INCENDIU

Piatra Neamţ. — Un puternic incendiu a distrus conacul moşiei Cristea Solomon din Mărgineşti. Focul a luat naştere de la coşul bucătăriei.

Arestarea unui casier de bancă delapidator

După câteva luni de dispariţie.—Incercarea de sinuoidere

Vaslui 7.—Poliţia a arestat pe Dimitrie Iftinca fost casier al Băncei Protopopescu sucursala Băncii din Bârlad.

Dimitrie Iftinca era absolvent al Academiei de Comerţ şi îndeplinea slujba de Casier al Băncii Protopopescu. Fiind cheltuitor şi pierzând mulţi bani cu chefurile, Iftinca a sustras de a Banca lui suma de 180.000 lei, după care a dispărut. Aceasta s'a petrecut cu câteva luni în urmă. Poliţia l'a căutat, dar n'a izbutit să-i dea de urmă.

Acum două zile, primind un denunţ că Iftinca s'a întors în Vaslui, poliţia l-a găsit în casa tatălui său, poştarul Iftinca. In momentul când agenţii au venit să-l aresteze, Dimitrie Iftinca a vrut să se sinucidă, cu un revolver. Un glonte însă a ricoşat, iar al doilea n'a luat foc, aşa că fugarul a fost ridicat şi predat parchetului, care îl instrueşte.

Comerţul cu carne vie

în Jugoslavia

Belgrad. — Poliţia din Subotiţa a descoperit acolo o întreagă bandă de comercianţi de carne vie. „Prima calitate" a fost vândută în acea localitate, iar calitatea a 2-a şi a 3-a a fost transportată pentru casele de toleranţă din sudul Serbiei.

In timpul grelei crize economice, diferiţi emisari au reuşit să angajeze un mare număr de fete dela ţară, promiţându-le în schimbul unui bun câştig o muncă foarte uşoară.

Printre cei arestaţi se află şi oarecare Maria Vinţa care se motiv că procură lucru, a condus mai multe fete în localuri de noapte. Proprietarul unei case de toleranţă a declarat poliţiei că a plătit 250 dinari pentru o singură fată.

Poliţia îşi continuă cercetările, ţinând în secret rezultate în interesul bunului mers al investigaţiunilor.

Prefectura de Judeţ

s'a instalat în Palatul Administrativ

Astăzi s'au terminat lucrările de instalare a Prefecturei de Judeţ în palatul administrativ.

Prefectura a ocupat încăperile dela etajul întâiu din aripa dreaptă a Palatului.

Intrarea la Prefectură se va face prin partea dreaptă a palatului, de lângă biserica Sf. Nicolae.

Au mai rămas de executat lucrările pentru instalarea centralei telefonice a prefecturei.

INFORMAŢII

x Se ştie că în zilele de 21 şi 22 Mai are loc la Bucureşti congresul general al Asociaţiuni generale a medicilor din ţară la care vor participa şi numeroşi medici din Iaşi.

In ziua de 23 Mai, congresiştii vor face o escursiune la Curtea de Argoş.

x I. P. S. S. Mitropolitul Pimen, a făcut astăzi o intervenţie la ministerul lucrărilor publice cerând ca să refacă în cel mai scurt sala Gotică de lângă biserica Trei Erarhi.

x Preotul P. Manole din Copou ne comunică adresa unui membru din delegaţia permanentă a zisei comune, cum că în Duminica Tomei mai mulţi soldaţi arau în ţarina satului Cârlig, din ordinul d-lui maior Murgescu.

Credem că e o confuzie din partea soldaţilor respectivi; căci nu-i probabil să li se fi dat ordin a lucra în zi de repaos legal şi creştinesc.

x In ziua de 10 Mai va avea loc un grandios festival la Teatru Naţional, cu recitări, cântece, conferinţă şi reprezintarea actului II din piesa „Curcanii".

x S'au prezentat la redacţia noastră un grup de cetăţeni în frunte cu d. Voicicovski Frantz care ne arată felul în care se fac lucrările de canalizare pe Str. St. Andrei.

Pentru ca antreprenorii să nu suporte o cheltuială prea mare, se aşează tuburile la o adâncime numai de 40—60 cm.—în loc de 2 mt. cum e necesar la canaluri.

Multe din curţile de pe acea stradă fiind mai joase cu 40—50 cm. decât nivelul străzii, nu vor mai putea face canal.

Atragem atenţia celor în drept.

x **Serbătorirea unor institutori**— In ziua de 15 Maiu 1927 ora 10 dimineaţa, în sala Ateneului Popular din Tataraşi, va avea loc un festival în onoarea d-lor instutori Lucreţia Constantinescu, Motaş, Botez, Popescu şi d-lor Munteanu şi Vărlănescu, precum şi a d-lor învăţători D. Ionăşescu, C. Andreescu, Botez-Şipote şi d-na Munteanu — toţi pensionari din anul acesta. Foştii elevi şi prieteni de ai d-lor sunt invitaţi a lua parte la această sărbătorire.

După festival va urma un banchet la restaurantul „Elisée".

Inscrieri pentru banchet se mai pot face anunţând printr'o cartă postală la şcoala „Cuza Vodă" Tataraşi.

x Printre cei care au cerut înscrierea în clubul averescan din localitate, se află şi d. Petru Ghiţescu, bătrânul avocat,—fost timp de 40 ani membru în clubul liberal.

ECOURI

— *Berete Basques*, calitate superioară, în toate culorile, au sosit la Magazinul de pălării şi blănării *Iosef Sandberg*, str. Ştefan cel Mare 11.

— In curând se va deschide vechiul local de *Berărie şi Restaurant* „AZUGA" sub conducerea cunoscutului restaurator Ilie Trihub. Ziua deschiderei se va anunţa la timp.

— Prof. Dr. C. Parhon soseşte mâine Duminică 8 Mai în localitate şi va consulta numai dimineaţa la Spitalul Socola.

Dr. Jacques Goldner

Şef de lucrări la Facultatea de Medicină
Boli interne, Boli de copii
Iaşi, — strada Mârzescu 17
cons. 2—4 p. m.

†

Mult întristata familie Ghelmetti, anunţă încetarea din viaţă a prea iubitului lor tată

Filip Ghelmetti

în etate de 67 ani

decedat după o scurtă suferinţă.—Inmormântarea va avea loc Duminică 9 Mai 1927 ora 3 p. m.

Cortegiul funebru va porni de la locuinţa decedatului str. Cuza-Vodă spre Cimitirul Eternitatea.

DE VÂNZARE două corpuri de case. Prima: *casă nouă* compusă din 4 camere, 2 antreie şi 2 pivniţi; instalaţie de apă şi lumină. Str. Ioan Creangă No. 27 bis.

A doua: *casă nouă* compusă din 2 camere, apă în curte. A se adresa: Dl. Plutonier Atanasiu, str. Plăcerilor No. 1.

Banca Comerţului Moldovean

S. A.

Anunţă onor. Clientelă, că cu începere de Marţi 3 Mai 1927 şi-a mutat Birourile în vechiul local din Str. Lăpuşneanu 35, (lângă Elysée).

Casa este deschisă dela 9—12 şi 3—5 p. m.

Distribuţia

Societatea Anonimă pentru distribuirea produselor petroleului

I A Ş I

INCUNOŞTIINŢARE

La depozitul nostru din Iaşi str. Şoseaua Moara de foc No. 42 (vis-a-vis de Manufactura de Tutun) vindem :

Petrol rafinat	**Lei 5.40**	**kgr.**
Benzină grea denat.	„ **6.50**	„
Motorină denat.	„ **3.90**	„
Ulei regal 0 rafinat	„ **11.70**	„
Ulei regal 00 rafinat	„ **12.60**	„
Ulei regal 000 rafinat	„ **13.50**	„

Produsele noastre provin din rafinăriile cele mai mari din ţară: „STEAUA ROMÂNA", „ASTRA ROMANA" şi ROMÂNO-AMERICANA" iar mărfurile le vendem ORIGINALE, neamestecate cu produse inferioare.

DISTRIBUŢIA
Societatea Anonimă pentru distribuirea produselor petroleului
I A Ş I

HAINE GATA pentru BARBAŢI BAEŢI ŞI COPII

calităţi superioare şi croială modernă, întrecând cele de Comandă, se poate obţine numai la

MAGAZINUL UNIVERSAL „RATA"
IAŞI — strada Gh. Mârzescu 34 — IAŞI

Având un *Raion* special de *Ştofe străine* cu metru precum şi Mantile de Cauciuc pentru Barbaţi şi Dame. Un *Raion* special de Manufactură, Matăsuri pentru rochii şi mantouri, Lenajuri, Chifoane, Zefiruri, Lingerie, Galanterie, Pălării, etc. Un *Raion* special de Incălţăminte pentru Domni şi Doamne, *Mobile, Oglinzi, Pendule* etc.

SE VINDE CU PREŢURI AVANTAJOASE
PLATIBILE IN RATE LUNARE

Depozitul „Lupu Stănescu"

IAŞI — Satrada Pantelimon No. 11 (Tg. Cucului)

Cu ocazia *Campaniei de lucru* anunţă Onor. clienţi, că este *asortat* cu toate *Materialele de Construcţie ca*:

Var alb, Var stâns, Ciment, toate calităţile, *Ghips, Alabastru, Cărămidă refractară Pământ, Chamot, Mozaic, Praf de piatră, Cărămizi de zid şi sobe*

Catran, Cărbuni de Silezia p. Forjă, Coks cehoslovac, Trestie, Asfalt, turle, *Bitum.*

Imprumut clienţilor *Cazan p. topit asfalt*

Se vinde cu preţuri reduse

ȘTIRI DIN ȚARĂ ȘI STRĂINĂTATE

Mersul instrucției în afacerea Niculiță

Câte ceva din isprăvile banditului.— Gazdele de hoți.— Arestările vor continua

De la trimisul nostru special

Cercetările ce se fac la Neamț în legătură cu isprăvile bandei lui Niculiță—au luat o turnură senzațională.

Am anunțat ieri că a fost arestat în comuna Galu, învățătorul Țifescu și un comerciant din Câmpul-Lung care schimba bandiților bancnotele străine în lei românești.

Jandarmii Niegaru Vasile și Crețu Polief, uciși în luptă cu bandiții în Pădurea Blebea.

O telegramă primită în cursul nopței din Piatra Neamț anunță că la rândul lor cei doi arestați au făcut mărturisiri complecte indicând și alte numeroase gazde în județele Neamț, Ciuc și Câmpul Lung.

Pe baza acestor mărturisiri autoritățile din Piatra Neamț au dat telegrame în toate direcțiile pentru arestarea a zeci de gazde.

Numai în jud. Neamț în satele pe unde se ascundea Niculiță și tovarășii săi în vremuri când urmăritorii erau pe urmele lui, s'au operat vre'o douăzeci de arestări.

Cum a terorizat Niculiță familia unui preot

In mărturisirile făcute imediat după arestare, banditul Neculai Chirileanu a declarat că șeful

Cadavrul banditului Haralamb Niculiță

bandei Haralamb Niculiță a pătruns într'o seară în casa preotului din Galu.

Dealtfel și amănuntele culese la fața locului ne confirmă cele declarate de tovarășul șefului de bandă.

Niculiță aflând că la casa preotului din Galu e mare petrecere, s'a dus acolo.

Preotul care-l cunoaștea i-a spus:

— „Nu ți-e frică Niculiță? „Dacă vin jandarmii și te prind?

Cu un gest de indiferență și sfidare, Niculiță răspunse:

— „N'are de ce să-mi fie frică.

Cei trei jandarmi de la postul apropiat sunt plecați în alte direcții. A rămas doar un străjer. Dar de ăsta nici nu-mi pasă".

Și Niculiță își trase un scaun și invitându-se la masă, s'a pus pe mâncare.

După câteva minute banditul se adresă preotului și-i spuse:

— „Nu care cumva să trimeteți vorbă printr'un copil, ca să chemați jandarmi sau săteni pentru a mă prinde. In ori ce caz eu voiu scăpa cu viață.

„Dar vai de gospodăria dumitale părinte. Tovarășii mei sunt pe afară.

„Iți vor da foc casei și vor ucide vitele.

*

Sub aceste amenințări, toți cei din casă, între care se aflau și câteva tinere fete, n'au mai scos o vorbă iar Niculiță a chefuit toată noaptea și în zorii zilei a plecat, luându-și rămas bun de la preot și mulțumindu-pentru... ospitalitatea acordată

Chef și la învățătorul din Galu

Intr'o altă noapte, Niculiță, de astă dată împreună cu tovarășii săi a făcut un chef la învățătorul Țifescu din Galu, la care chef a participat și preotul din sat.

Atunci învățătorul a primit și ceasul de aur, pentru care acum se găsește arestat și cercetat sub inculparea de tăinuitor.

Va fi arestat și un preot

Dar arestările senzaționale n'au fost încă terminate.

Dacă a fost arestat învățătorul Țifescu și un mare comerciant din Câmpul-Lung, asta nu înseamnă că nu poate fi arestat și un preot acuzat de a fi găzduit pe toți tovarășii lui Niculiță, în frunte cu șeful bandei.

Ce urmărea banda lui Niculiță

Autoritățile din Piatra Neamț caută acum să afle și de la gazde planurile bandei, în urma retragerei în jurul Târgului Neamț.

Știrea dată de „Opinia" în primul moment după arestarea lui Simion Niculiță și Neculai Chirileanu, că banda plănuia un atac asupra poștei la Târgu Neamț, se confirmă astăzi în totul prin declarațiile d-lui colonel Stere, comandantul Brigăzii de Urmărire, căruia i-au făcut mărturisiri complecte ambii bandiți.

*

O broșură senzațională

Cele ce-am scris până acum atât în „Opinia" cât și în „Dimineața" vor fi încadrate într'un larg text aprinzând întreaga viață a fiorosului bandit Niculiță, cu ilustrațiuni și amănunte complecte și deosebit de interesante, alcătuind o broșură originală care va apare în primele zile ale săptămânei viitoare.

L. PAUL

x Tribunalul secția III a condamnat la despăgubiri Direcția C. F. R. la cererea proprietarului basarabean Dumbravă de a fi despăgubit de bagajele distruse cu ocazia incendierei unui vagon de călători al trenului de Bălți, în cursul anului 1921.

Starea critică

a unei bănci din Moldova

Ziarul „Dimineața" scrie:

Cercurile bancare sunt preocupate de starea de jenă a unei cunoscute bănci din Moldova, care a făcut mari speculațiuni de valută.

In ultimile săptămâni, această bancă a emis asupra Londrei cecuri în valoare de 18.000 lire sterline, acceptate de diferite bănci din Capitală și dovedite apoi a nu fi avut acoperire. Intr'adevăr, acele cecuri au fost protestate la Londra.

Banca în chestiune, sprijinită de marile instituțiuni financiare liberale, trece printr'o gravă criză, ale cărei consecinți nu se pot încă prevedea, întrucât până acum nu se știe pozitiv la cât se ridică pierderile suferite și la ce sumă se urcă pasivul.

Constituirea Consiliului Comunal

din Bârlad

Bârlad 7.—Ieri s'a făcut constituirea Consiliului Comunal al orașului nostru, alegându-se Primar Dl. Profesor C. Moroșanu, iar în delegația permanentă D-nii: Vasile Ichim, Constantin Grigoriu, Nestor Mihailescu și Zafir Tabacaru. Ca supleanți au fost aleși d-nii: Ioan Vasiliu, Anghelache Grigoriu și Ioan Milea.

Sandu

Depunerea buletinelor de recensământ

s'a prelungit până la 10 Mai

Ministerul de interne anunță că a acordat un ultim termen până în seara zilei de 10 Maiu pentru depunerea buletinelor de recensământ.

După expirarea acestui termen, nimeni nu va mai putea invoca, în favoarea sa, motivul că n'a primit buletin imprimat.

Cei cari nu se vor conforma, vor suferi sancțiunile legii.

INFORMAȚII

x Consiliul de război a condamnat la 3 luni închisoare pe locot. N. Constantinescu din Reg. 21 Inf. Buc. dat în judecată pentru lipsă de la serviciu.

Fiind mutat dela un regiment la altul, în loc de cele 4 zile de permisie cât obținuse, ofițerul a lipsit 2 luni.

Piața Valutară

Leul la Paris a cotat ieri 16,05 la Zurich 3,31

Devizele în Capitală au notat: Francul francez 6,55; belga belgiană 23,25; francul elvețian 32,25; lira engleză 811; dolarul 166,75 lira italiană 8,75, coroana cehă 4,96; Rentenmark 39.75.

x *In sezіunea extraordinară a Corpurilor legiuitoare, se va depune un proect de lege pentru înființarea secțiunei a patra la Tribunalul Iași.*

Raportor e d. Omer Popovici. Secția patra urmează a se înființa pe ziua de 1 Iunie.

x Din Ungheni se anunță că mecanicul de moară A. Ciomaga s'a sinucis trăgându-și un foc de revolver în cap.

x *Sâmbătă 28 Mai ora 9 seara* va avea loc la Teatrul Național o reprezentație extraordinară. Se va juca marele succes al acestei stagiuni CE VREA FEMEIA... comedie bufă în 3 acte de Alfred Savoir.

D. *Mil. Gheorghiu* răsfățatul comedian al teatrului nostru are în această piesă o creație desăvârșită.

Biletele la agenția „Brașcu".

x Comitetul școlar al *Liceului Internat* roagă pe părinții și corespondenții elevilor, pe absolvenții școlii și toate persoanele ce fac parte din Eforia școlară să binevoiască a se întruni în *Adunare generală Duminică 8 Mai* ora 10 dimineața pentru descărcarea de gestiunea din a. c.

Dacă la această adunare nu se va întruni majoritatea membrilor ea se va ține *Duminică 15 Mai* ora 10 dim. cu ori ce număr de membri prezenți.

x Tribunalul Secția I, a judecat eri procesul intentat evanghelistului Constantinescu. A fost ascultat, între alți martori propuși în apărare, comerciantul Eizeeștein și generalul Scarlat Panaitescu pentru a dovedi felul cum acuzatul s'a comportat în războiu.

Procesul a fost amânat pentru a se asculta martorii D-nii M. Sadoveanu, P. Pogonat, Omer Popovici etc.

x D. prof. V. Cireș a reclamat Parchetului astăzi și a introdus și acțiune directă contra d-nului Nădejde, directorul gimnaziului „Ștefan cel Mare" din localitate, pentru refuz de serviciu datorit legalmente.

D. Cireș a cerut un certificat în care să se arăte că d-sa este trecut în actele școalei ca profesor definitiv. iar d. Nădejde a refuzat trimețându-l la minister.

x „Societatea de Neurologie și Psihiatrie își va ține ședința mâine Duminică 8 Mai ora 4 p. m. la Spitalul Socola sub președinția d-lui Prof. C. Parhon.

x In cursul săptămânei viitoare, Iașul va fi vizitat de d. prof. Collinet, cunoscut botanist.

x In cursul acestei luni, are loc congresul internațional, al medicilor militari.

Congresul se va ține în Polonia.

Din Iași vor pleca d-nii general Sava Goiu și Maior B. Rapaport.

x In cursul nopței Brigada de urmărire sub conducerea d-lui comisar Vasiliu a organizat o razie prin tot cuprinsul orașului.

Au fost arestați numeroși indivizi fără acte.

CRONICA MUZICALA

(Continuare din pag. I-a)

Materialul vocal—un alto de rară frumusețe și neobișnuită amploare, a câștigat mult atât în ce privește maleabilitatea, dar mai ales s'a liberat complect registrul de sus. Astfel că, azi, cântăreața poata ataca fără dificultate tot repertorul adequat, de la melodia antică până la aria cea mai deficilă a muzicei moderne.

Cu toate acestea, când d-na *Goldstein* cântat din *Greatchaninov* (*Le captiv*) atunci abia s'au evidențiat adevăratele calități ale cântăreței.

Muzica slavă îi convine mai bine, e mai aproape de sufletul cântăreței și interpretarea devine vibrantă și profund impresionantă.

Deocamdată toate aceste însușiri neobișnuite, nu ess însă din sfera unui diletantizm regretabil. Ici-colea, la intervale extrem de lungi, răsună pentru câteva clipe glasul frumos de contralt al d-nei *Goldstein*. Păcat, D-nul profesor *Mezzetti* și-a acompaniat eleva cu deosebită însuflețire, contribuind mult la succesul franc al cântăreței.

*

Aseară—Vineri, a cântat d. *Mircea Bârsan* la Teatrul Național. Niciodată nu l'am simțit atât de aproape de sufletul nostru, ca la această audiție.

Posibil că acustica Naționalului, fiind mai avantajoasă—față de aceia cam ingrată a sălii Conservatorului, a contribuit și aceasta la efectul total. Fapt este, o repetăm, că, spre deosebire de nota generală a concertelor precedente absolvite de d. *Bârsan*, la aceasta am avut prilejul ca pe lângă admirabila technică — în totdeauna constatată, să ne simțim și sufletul mișcat de acordurile scoase viorei de talentatul interpret. Programul: de la *Tartini* la *Beethoven*.

Am regretat, că Sonata a încheiat audiția. Se încălzise d-l *Bârsan* și ne încălzise și pe noi, așa fel, că ar mai fi fost loc în suflet și pentru încă o sonată (sau ceva similar.)

Audiția aceasta a mai prezintat o notă de senzație. Acompaniamentul a fost susținut de o copiliță ce se prezintă pentru prima oară în fața marelui public. *Rodica Suțu*, a surprins agreabil atât prin partea de acompaniament, cât și prin cele două bucăți cântate solo. E un mare progres în raport cu data trecută, când am auzit'o la o producție a elevilor Conservatorului.

Rodica Suțu se prezintă cu reale însușiri, posedă bine dezvoltat simțul ritmului, frazează precis și—ceia ce nu e tocmai secundar, l'a acompaniat bine pe dl. *Bârsan*. Amornizate cu o rațională dezvoltare fizică (pianu-al cere rezistență) studiile continuate metodic pot face cu timpul din tinerica debutantă o bună pianistă.

Publicul, neobișnuit de numeros, a primit cu simpatie pe *Rodica Suțu* și a aplaudat călduros interpelarea domnului *Bârsan*.

WRATISLAVIUS

Pr. 15. Februarie 1927
Văzut
(ss) L. PREUTESCU

Procură

Subscrisa Societate în nume colectiv „Frații Stern et Lizerovici», cu emblema „Fabrica de sticlărie Maxut", cu sediul în Iași, prin asociații Carol Stern și J. Lezerovici, dăm mandat asociatului Carol Stern ca pentru societate și în numele ei să facă orice încasări de bani, ordonanțe de plată și în genere orice sume de bani de la orice Bancă, Banca Națională, autorități financiare, administrative, etc., Instituțiuni particulare sau particulari, Poșta, C. F. R. și de la orice persoane fizice sau morale. Deasemenea îi dăm mandat a gira singur orice accepte luate de la clienții societății noastre.

In acest scop d-sa va putea semna valabil ori unde trebuința va cere, a da chitanță descărcătoare, a semna borderouri de scont, de incasso, etc., a ridica orice acte ale societății, precum și a îndeplini orice formalități ar fi cerute de legi ți regulamente

Redactor și Martor
(ss) *Marcel Brill*
avocat

Fabrica de Sticlărie
„Maxut" Frații Stern
și Lizerovici

Urmează autentificarea Trib. Iași secția III-a No. 1054 din 15 Februarie 1927.

Conform
(ss) indisciîrabil

ROMANIA
Grefa Tribunalului Iași
secția III-a

Legalizează prezenta copie fiind conformă cu originalul.

Grefier (ss) Indiscifrabil L. S.

No. 3451 din 1927 Febr. 17.

România
Corpul Portăreilor Trib. Iași
PUBLICAȚIUNE No. 63
Anul 1927, luna Aprilie în 29 zile

Se publică spre cunoștința generală că conform adresei Judecătoriei ocol. I urban Iași No. 6038 | 927; în ziua de 12 Mai 1927 ora 10 a. m. se va vinde prin licitație publică averea mobilă sechestrată cu procesul verbal No. 207 | 1927 de la dl. Mircea Ștefănescu debitor a pretenția Băncei Moldova, avere compusă din: una canapea, două foteluri, îmbrăcate în pluș și un lavuar;

Vânzarea se va face în Iași str. Carol No. 20, domiciliul debitorului pe bani gata și în asistența comisarului respectiv.

Șef Portărel, Indescifrabil
Secretar Stănescu

Tribunalul Jud. Iași Secția III-a
Publicație de Vânzare
No. 3972 din 5 Mai 1927

Se încunoștințează că Tribunalul Iași, S. III-a com. în urma raportului d-lui Jude Sindic No. 2116 | 927, prin Jurnalul No. 3133 | 927, a autorizat a se scoate în vânzare prin licitație publică prin mijlocirea Corpului de Portărel Iași, averea mobilă a falimentului Banca Generală Soc. Anonimă din Iași Str. Ștefan cel Mare 52, compusă din Birouri, mese scaune, telefoane, cutii, cretă, nasturi, ape minerale, imprimate și altele, evaluate de expert la suma de 94.948 lei.

Vânzarea și adjudecarea acestei averi va avea loc în ziua de 11 Mai 1927, ora 2 p. m. la fața locului unde e sediul Băncei și la Banca Iașilor începându-se licitația publică de la suma evaluărei expertului, cu facultatea D-lui Jude Sindic, de a o începe și de la o sumă mai mică, sub rezerva omologărei Tribunalului.

Dosar No. 7 | 927
Președinte M. EȘIANU
Portărel, C. P. Manoliu

DE VÂNZARE două corpuri de case fără sarcini și libere de la Sf. Dumitru 1927, în vecinătatea Comisiei 3-a Str. Albineț No. 16.

A se adresa Cleo Motăș, str. Sft. Atanasie 3.

BIBLIOTECA UNIVERSITĂȚII -IAȘI-

ANUL XXIII No. 5987

3 LEI EXEMPLARUL

MARȚI 10 MAI 1927

ABONAMENTE ... ții
Lei 1000 ... pe u...
„ 500 . . . „ 6 luni
„ 300 . . . „ 3 luni

OPINIA

ZIAR POLITIC COTIDIAN

ANUNCIURI
se primesc la toate
Agențiile de Publicitate
și la
Administrația ziarului
Iași—Str. Gh. Mârzescu 17

Loco

Trăiască Dinastia!

In ziua sfântă de 10 Mai 1927, când se împlinește jumătate de veac de la marele act al neatârnării, gândul tuturor românilor se îndreaptă cu recunoștință și pietate la mormântul dela Curtea de Argeș unde odihnesc în glorie eternă **Regele Carol I** *Marele Căpitan, și* **Regina Elisabeta,** *Mama Răniților.*

Deasemenea, gândul unui neam întreg învalue cu dragoste nemărginită și devotament fierbinte pe **M. M. L. L. Regele Ferdinand I și Regina Maria,** *care prin înțelepciunea, eroismul și abnegația lor, au desăvârșit roadele Independenței și au făurit visul milenar al unirei tuturor românilor.*

Conștienți de rolul hotărâtor pe care glorioasa dinastie Hohenzollern l-a avut în crearea României moderne, strigăm din inimă :

Trăiască Dinastia !

M. S. REGINA MARIA

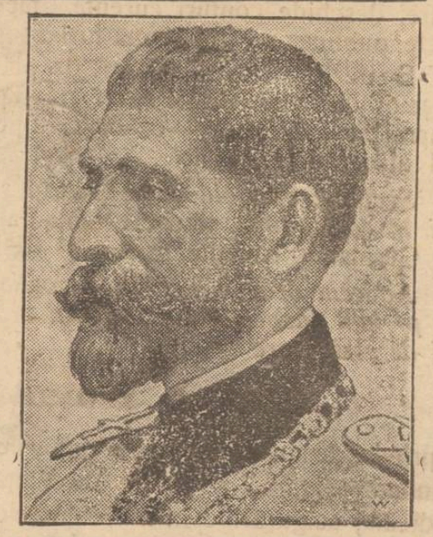

M. S. REGELE FERDINAND

CINCIZECI DE ANI DE INDEPENDENȚĂ

Se împlinisc cincizeci de ani de la războiul pentru independență. Numai cinci decenii ne despart de momentul când poporul românesc s'a scuturat definitiv de jugul străin.

Privind înapoi, ni se înfățișează o perspectivă bogată și putem constata fără exagerare că am parcurs un drum pe care alte națiuni l-au făcut mai anevoe în mult mai multă vreme. Este în adevăr de mirat și de admirat fericita noastră dezvoltare ca stat : la 1877, principatele-unite,—la 1927, România Mare.

In acest interval, două mari, serii de fapte ne-au dus la situația de astăzi. O serie cuprinde acțiunea noastră de europenizare : introducerea instituțiilor și organizației după modelul statelor din Apus ; reformele economice, construcția rețelei de căi ferate și șosele, construcția portului Constanța, expansiunea industriei petrolifere etc. A doua serie înglobează toate sforțările de a mări prestigiul țării în afară și a trezi conștiința națională.

In fața ambelor curente s'a ridicat dintr'odată, la 1914, teribila problemă a războiului mondial. Conștiința națională era pregătită. Țara aproba o jertfă cât de mare pentru întregirea neamului. Dar al doilea șir de sforțări nu avusese timp să-și dea roadele. Marele război ne-a dovedit aceasta, în chip dureros. Insă lipsa a fost îndreptată prin formidabila putere de rezistență a poporului românesc, care în câteva luni de la grozava lovitură. s'a ridicat iarăși și în cele din urmă a învins. Astfel la 1919, numai după 42 de ani dela independență, principatele-unite au izbutit să-și alipească Basarabia, Bucovina, Transilvania și Banatul.

Avem astăzi o țară mare, care așteaptă să fie bine administrată și bine condusă pentru a se dezvolta așa cum îi îngăduie marile bogății ale pământului istețimea poporului.

*

Perioada dela războiu până acum, ne-a sfărâmat multe iluzii. Epoca de prosperare din a doua jumătate a veacului al nouăsprezecilea ne obișnuise să trecem cu ușurință peste orice obstacol și să nutrim un optimism nu întotdeauna sprijinit pe fapte. Revoluția lentă provocată de împământenire și sufragiul universal, precum și marile pierderi suferite în timpul războiului, au pus probleme grave pe care încă nu le-am putut rezolva. Socialismul de stat neîndemânatic practicat vreme de câțiva ani, unit cu sărăcia generală, au dat naștere la o mentalitate periculoasă. Numărul sinecuriștilor, al samsarilor, al celor care trăesc din expediente politice a crescut în chip îngrijitor. Moravurile s'au stricat, libertățile au fost restrânse. Abia acum ies la iveală toate boalele ce săpau pe dinăuntru organismul nostru de stat dela introducerea formelor nouă. Golurile, câteodată prăpăstiile dintre fond și formă nu mai pot fi ascunse. Orice om lucid și cinstit are datoria să le privească cu îndrăzneală, pentru ca apoi să caute a le acoperi prin muncă și cultură.

Trăim cea mai grea criză pe care a încercat-o statul român dela întemeerea lui. Dar trebue să privim în viitor cu încredere. Cei cincizeci de ani dela independență și până azi au dovedit vigoarea și capacitățile potențiale ale poporului românesc.

Cu puțină înțelepciune și cu niște conducători pricepuți, peste alți cincizeci de ani România va deveni unul dintre factorii cei mai puternici ai Europei de mijloc.

I. L.

Din toată lumea

Un caz de operetă.— Ziarele belgiene relatează o întâmplare tragi comică.

In Molenbeek (Belgia) trăiau două surori: Jeana Lepage și Jeana-Jaquelina Lepage. In 1913 Jeana-Jaquelina s'a măritat cu Albert Roosen. După doi ani de menaj fericit, d-na Roosen a avut nevoe de un bilet de identitate pe care l-a cerut la primărie. Dar i s'a comunicat că în registrele primăriei figurează ca domnișoară, iar în actul de căsătorie cu Roosen e trecută Jeana Lepage. Prin urmare, soția de până acum se pomenește legalmente... concubina soțului ei, pe care primăria îl indică drept cumnat ! (Noroc că domnișoara Jeana nu se măritase între timp, căci s'ar fi făcut vinovată de bigamie).

S'a pornit proces pentru rectificarea actelor. Dar Jeana Lepage (domnișoară de fapt, însă declarată de primărie ca nevasta barbatului surorei sale) se îmbolnăvește și moare. In urma ei, rămâne o poliță de asigurare in favoarea surorei sale Jeana Roosen. Când aceasta s'a dus să încaseze polița, Asigurarea i-a obiectat că... ea, Jeana Roosen, este legalmente moartă și deci n'are de încasat nimic. D. Albert Roosen, deși cu nevastă, devenise văduv ; iar nevastă-sa continua să fie domnișoară.

Biata Jeana-Jacquelina Roosen s'a trambalat în justiție ani de zile, ca să dovedească că nu-i moartă și că-i nevasta efectivă a soțului ei. In fine, săptămâna trecută comedia s'a sfârșit și actul de căsătorie a fost rectificat ; — după 14 ani !

*

Altă erupție vulcanică.— Vulcanul Lassen (în California), singurul care există în Statele-Unite, a intrat în erupție, emanând gaze, vapori de apă și coloane de fum.

*

Furt de tablouri celebre. Din muzeul de arte-frumoase de la Moscova, au dispărut tablourile celebre „Crist" de Rembrandt, „Ecce Homo" de Tițian, „Sfânta Familie" de Corregio, „Sft. Ioan" de Carlo Dolce și „Patimile lui Hristos" de Peysano. Valoarea acestor pânze e de zeci de milioane lei.

Guvernul sovietic a luat măsuri energice pentru descoperirea hoților.

ASPECTE

Reportajul „de senzație"

Ziarul „Mișcarea" găsește un prilej în afacerea Niculiță, pentru a protesta împotriva „senzaționalui ; după părerea confraților noștri, gazetele nu trebuie să publice reportajii prea detaliate când e vorba de crime, jafuri la drumul mare sau vaste exrocherii pentrucă astfel se flatează instinctele rele și se crează aureole pe fruntea bandiților.

Am fi poate de acord cu „Mișcarea", dacă n'am avea despre presă în genere, și despre reportaj în special, cu totul alte păreri. Publicul vrea și trebuie să fie informat cu rapiditate și preciziune în orice împrejurare și cu atât mai mult în acele cari trec dincolo de obicinuit.

Presa străină a încecat de mult să fie o searbădă colecție de articole doctrine—începând de la plictisitoruli „fond„ până la gravа informațe cu aldin care rostește gestațiunea unui mister politic—și a dat un loc din cele mai de seamă reportajului : de toate naturile.

Afacerile celebre sânt discutate pe zeci de coloane, trimiși speciali anchetează la fața locului ajutând și adaosestimulând ancheta autorităților ; reporterul este un factor important în descoperirea adevărului și de el depinde în multe cazuri însăși sezizarea justiției care nu poate să țină seamă de revelațiile sau deducțiile sale.

Gaston Leroux a fost unul din cei mai celebri reporteri „de senzație; Albert Londres a pornit de la micul reportaj cotidian pentru a întreprinde apoi marile sale anchete internaționale cari l'au purtat din Africa în China, de acolo în Argentina și în toate colțurile lumii unde era de descoperit ceva interesant pentru public și util pentru colectivitate.

Reportajul nu poate fi dăunător atunci când conține adevărul și când contribue la informarea exactă a cetățenilor ; colegul nostru de redacție care a anchetat „afacerea Niculiță" și își va publica într'o documentată broșură constatările sale, meritată pentru munca și pentru modestia incompatibilă cu tinerețea sa o încurajare, iar nu grave observații ca acele din „Mișcarea".

Ne lipseso reporterii buni: broșura lui L. Paul, anticipăm, va fi o revelație reportericească.

G. SPINA

Actualități politice

Motivul

Motivul principal pentru care liberalii combat cu atâta energie proectul de armonizare a salariilor, e mărturisit sincer prin „Viitorul".

Proectul d-lui Manoilescu institue un „Consiliu central" și o „Comisiune centrală de apel" cu însărcinarea de a regula până la 15 Octombre curent, reducerea funcțiunilor și scăderea numărului funcționarilor publici.

Prin compoziția prevăzută de proect, ambele aceste organe vor fi guvernamentale și vor putea exercita presiuni ca funcționarii să se afilieze partidului averescan. Funcționarii neaverescani vor intra în categoria suprimărilor.

Și liberalii nu pot tolera ca funcționarii publici să se afilieze altui partid decât cel liberal...

In proectul de armonizare mai sunt alte părți defectuoase și nestudiate. Pentru liberali, ele nu însă o importanță secundară. Principalul este partea politică, cu interesul de partid.

Alte defecțiuni

Se anunță, cu garanții de seriozitate, că un însmnat grup de ardeleni va părăsi în curând partidul d-lui Maniu, pentru a trece la liberali. Tratativele în acest scop, sunt foarte avansate.

X.

Congresul Femeilor

din Mica Antantă

Praga (Ceps).— Congresul femeilor din țările Micei Antante va avea loc la Praga între 29 Mai și 4 Iunie, imediat înaintea congresului alianței internaționale pentru dreptul de vot al femeilor, La acest congres vor participa deasemenea și numeroase delegate din Polonia.

In numele femeilor române va vorbi D-na Alexandrina Cantacuzino ; pentru Polonia D-na Tilicka. La ședința plenară de la 1 Iunie D-na Tilicka va ține o conferință asupra legislației căsătoriilor.

După închiderea congresului, participantele vor vizita cele mai importante localități din Cehoslovacia.

ZECE MAI

Un lung fior în suflete străbate
Și sângele în vine clocotește ;
Pe cerul vechei Dacii strălucește
Un soare de noroc și libertate

Tot ce-i român și simte românește
Și-a pribegit pe drumuri sângerate,
Luptând, sub zări de foc, îndurerate,
Isbânda astăzi și-o sărbătorește.

In sunete de goarne și fanfare,
De-alungul strămoșeștilor hotare
Cu voioșie se întinde hora ;

In gândul și în mintea tuturora
Se înfiripă atâtea visuri sfinte,
De cântă chiar și morții în morminte

ANTON GURGU

O EVANGHELIE DE MARE PREȚ

Se anunță din Chișinău :

Se află în posesiunea d-lui avocat Gh. Panișca, cumpărată întâmplător dela un bătrân, o evanghelie scrisă în anul 1423.

Evanghelia este scrisă de mână, cu „cerdacuri" pe pergament, în limba română cu chirilice.

Legată în piele și cu diferite ornamente, valoroasa carte are o mărime de aproximativ 40 | 30 cm. grosimea fiind de circa 10 cm.

Intrucât cartea nu a fost știință ficește cercetată, rămâne să dăm zilele viitoare lămuriri mai amănunțite.

Se crede că nici Academia Română nu posedă un asemenea exemplar.

PĂRERI ȘI DISCUȚII

Platoul dela Copou

de PETRU BOGDAN
fost prefect

In curând, consiliul municipal va trebui să se pronunțe ce destinație să dea fostului parc al expoziției de la Copou. Această hotărâre trebue să fie bine chibzuită, de oarece interesează și prezentul și viitorul orașului Iași ; ea trebue să fie expresiunea majorității cetățenilor târgu'ui nostru. In puține cuvinte voi schița cele discutate de cercurile așa zise conducătoare ale Iașului.

O bună parte din cercurile conducătoare impreună cu o mare majoritate a populației, susțin idei că pe terenul fostei expoziții să se facă *târg agricol și industrial cu caracter permanent.* Protagoniștii acestei idei sunt în primul loc reprezentanții instituției cu'turale în frunte cu Universitatea, reprezentanții instituțiilor profesionale: Sindicatul agricol, camera agricolă, camera de industrie și comerț, împreună cu noua instituție ce a luat ființă în jurul acestei chestiuni : asociația culturală-agricolă și de industrie casnică a Moldovei întregite.

Cunoscând capacitatea și seriozitatea persoanelor ce stau în fruntea acestor instituții, suntem convinși că vor ajunge la rezultate foarte interesante pentru viitorul orașului Iași.

In fața acestei idei se ridică o minoritate de cetățeni care susțin că fostul parc al expoziției să se parceleze și să se distribue la câți-va fericiți pentru a-și clădi lucruințe. Nu putem pune nici un temeiu pe părerea acestora de oare ce susțin o idee bazată pe interese personale.

Pentru ideia de a se înființa pe platoul de la Copou târguri agricole și industriale, am văzut argumentările foarte documentate ale profesorilor universitari :

Vasile Butureanu, Agricola Cardaș, Haralamb Vasilescu etc. și ale cunoscuților cetățeni speciliști agricultori și industriași : C. Crupenschi, D. Tacu, C. Cerchez.

Pentru ideia de a se parcela acel platou, nu cunoaștem de cât părerile a câtor-va anonimi interesați de a deveni proprietari pe câte o parcelă.

In ultimul moment am văzut părerea d-lui Mihai Sadoveanu pentrucare am mare stima și apreciez mult competința sa literară, fără a fi avut ocazia să-l apreciez în materie de specialitate agricolă și industrială. Dar d-l Sadoveanu se pronunță numai contra ideei de a se face o expoziție și este destul de prudent că nu spune că ar fi bine ca acel parc să fie parcelat

(Continuarea în pag. IV-a)

Acum 50 de ani!

Din Memoriile Regelui Carol

Proclamarea Independenței

9 Mai (1877)— Fleva interpelează în Cameră ministerul, asupra următoarelor puncte :

1) Dacă guvernul a comunicat oficial tuturor Puterilor ruperea relațiunilor cu Turcia și independența devenită fapt în urma acestei ruperi.

2) Dacă în starea de război în care se află România prin provocarea Turciei, agentul diplomatic romîn a fost rechemat din Constantinopol. Dacă această stare de război a fost comunicată oficial puteriior și dacă s'au luat toate măsurile necesare.

In motivarea interpelării sale, Fleva cere cu energie proclamarea publică a neatîrnării României.

Cogălniceanu răspunde că România e deja independentă de fapt și că, după terminarea războiului, cu greu va mai putea să ceară Europa ca România să-și arunce iar de gît lanțurile vechi. In urma acestora, *se primește rezoluțiunea că ruperea relațiilor cu Turcia și deplina neatîrnare a României au dobîndit confirmarea oficială.*

Această rezoluțiune a fost votată în unanimitate, afară de două abțineri.

După ce Camera a hotărît în urmă să se ducă în corpore la Prinț spre a-i prezinta felicitările sale, votează cu mare majoritate, *ca prim act al independenței,* proectul de lege adus de ministrul de externe pentru fondarea unui ordin romîn care să se dea la militari și civili. Acest ordin se va numi *Steaua României.*

10 Mai 1877

10 Mai—Ziua de serbare națională, care a devenit acum și ziua proclamării independenței, se petrece într'un chip mai solemn ca oricînd. După Te-Deumul dela Mitropolie, perechea princiară primește felicitările miniștrilor și ale curtenilor civili și militari. Ministrul președinte, într'un discurs lung, recapitulează ultimele evenimente și exprimă entuziasmul cu care România a intrat în noua fază a existenței sale politice ; tot poporul privește cu încredere și cu dragoste la Domnitorul său, primul soldat și principe al Romîniei libere.

In cuvîntarea de mulțumire, Prințul își exprimă speranța că Europa nu va vedea în evenimentul serbătorit azi și care e realizarea scopului național urmărit de mult de romîni, decît un pas către asigurarea unei stabilități la Dunărea de jos.

După asta, e mare recepțiune în sala tronului. După discursul Mitropolitului, ia cuvîntul vicepreședintele Senatului, Dumitru Brătianu, și salută pe prinț deja

(Continuarea în pag. IV-a)

BANCA ROMANIEI - Iaşi

SOCIETATE ANONIMĂ

Face tot felul de operaţiuni bancare şi comerciale ca:

Imprumuturi pe poliţe, cumpără şi vinde efecte publice, scontează cupoane, primeşte bani spre fructificare, deschide conturi curente, face avansuri asupra efecte publice, acţiuni şi mărfuri în gaj.

Emite cecuri şi dispoziţii de plăţi asupra tuturor oraşelor din ţară. Primeşte efecte spre încasare şi în general se însărcinează cu orice operaţiuni de domeniul afacerilor de bancă.

Secţiune specială de Agentură şi Comision, Mărfuri în consignaţie. Reprezentanţa Fabricelor şi Caselor din Germania, Elveţia, Franţa şi Cehoslovacia.

Aducem deasemenea la cunoştinţa publicului că am preluat Inspectoratul General al cunoscutei Societăţi de Asigurare

„Steaua României"

şi primim asigurări în toate ramurile (Incendiu, Viaţă, Grindină asigurări populare de Viaţă fără examinare medicală, asigurări contra accidentelor corporale, contra accidentelor C. F. R. etc., cu primele cele mai reduse şi în condiţiuni foarte avantajoase.

UN ISVOR DE SĂNĂTATE...

ce fiecare poate face să răsară într'o clipă în casa lui, dizolvând într'un litru de apă de băut conţinutul unui pachet de „Lithinés du Dr GUSTIN" Alcalina şi litinată, spumoasă extrem de răcoritoare, foarte digestivă, apa obţinută în chipul acesta este de o eficacitate, care e de prisos ca să mai fie demonstrată, în tratamentul preventiv şi curativ al boalelor de **rinichi, basică, ficat, stomac, intestine.**

Reprezentanţa Generală şi depozit pentru România:
AGENCE GÉNÉRALE FRANÇAISE EN ROUMANIE
STR. ROMULUS, 55

E. MARVAN

Vechiul Magazin de MODE

„DAMIAN"

s'a redeschis în noul local din str. **CUZA-VODA No. 77**

şi a pus în vînzare ultimele noutăţi în PALARII de FETRU şi PAIE

Raion special de Galanterie

Onorata clientelă este rugată a mă vizita şi va fi servită în modul cel mai conştiincios.

De închiriat imediat

In Strada Ghica Vodă No. 44 | 46, o locuinţă compusă din: Patru camere, un antret, bucătărie, geamlic, subsol, şi pivniţă, toate absolut renovate, curte singură, în centru aproape de Palatul Administrativ şi Hala. A se adresa Banca Moldova, *Secţia Contencios.*

FABRICA de CHERESTEA „RAIUL"

Şoseaua Naţională No. 85

Vinde diverse materiale uscate de stejar, frasin, fag, ulm şi tei.

Primeşte comenzi speciale şi buşteni spre tăere.

România
Corpul Portăreilor Trib. Iaşi
PUBLICAŢIUNE No. 66
Anul 1927, luna Mai în 5 zile

Se publică spre cunoştinţa generală că conform adresei Judecătoriei ocol. II Mixt Iaşi No. 9561 | 927, se va vinde prin licitaţie publică în ziua de 14 Mai 1927 ora 10 a. m. averea mobilă sechestrată cu procesul verbal No. 424 | 1927 de la dl. C. V. Moţoc la pretenţia Soc. de Economie Hatmanul Nicoară din Iaşi averea compusă din: una pianină de lemn negru marca Hooff et Co. Berlin.

Vânzarea se va face în Piaţa Nicolina din Iaşi, pe bani gata şi în asistenţa comisarului respectiv.

Şef Portărel, Indescifrabil
Secretar Stănescu

România
Corpul Portăreilor Trib. Iaşi
PUBLICAŢIE No. 531
Anul 1927 luna Mai în 6 zile

Se publică spre cunoştinţa generală că conform adresei Trib. Iaşi Secţ. 3-a No. 3524 | 927 şi prin procesul verbal No. 531 | 1927, s'a sechestrat veniturile imobilului din Iaşi, str. Smârdan No. 89 proprietatea soţilor Gheorghe şi Valentina Ionescu în pretenţia D-lui Dr. Gh. Tudoran spre îndestularea sa cu suma de 300.000 lei cu procente şi cheltueli, instalându-se ca conservator pe Dl. Arthur G. Sion însărcinat cu paza imobilului şi cu adunarea veniturilor lor.

Şef Portărel, Indescifrabil

România
Corpul Portăreilor Trib. Iaşi
PUBLICAŢIUNE No. 65
Anul 1927, luna Mai în 5 zile

Se publică spre cunoştinţa generală că conform adresei Jud. Ocol. II Urban Iaşi, No. 7567 | 1927, se va vinde prin licitaţie publică în ziua de 18 Mai 1927 ora 10 a. m. averea mobilă sechestrată cu procesul verbal No. 900 | 926 de la Dl. C. V. Moţoc la pretenţia d-lui S. Diamant averea compusă din: 2 teascuri mari şi unul mic, 15 vase de lemn de stejar, circa 8 care fân, 2 vaci, 1 cal, 2 docare, una cadă şi un samovar.

Vânzarea se va face în Piaţa Halei din Iaşi pe bani gata şi în asistenţa comisarului respectiv.

Şef Portărel, C. Guşă
Secretar, Stănescu

S'a deschis vechia şi renumita grădină de vară

La Bodega Tataraşi

fost la Pioior de Paris

vis-a-vis de Comisia 5-a

asortată cu tot felul de băuturi, Vinuri alese, Bere specială, *Grătar spaniol si aperitive fine.*

La orice oră din zi şi noapte

Incercaţi şi vă veţi convinge.

DE VÂNZARE, un corp de casă compus din patru apartamente, apă şi lumină electrică. Un apartament liber la 1 August, preţul 1.200.000 lei, str. Ghica-Vodă 31.

SE CAUTA lucrători frizeri str. Conta No. 4. Piaţa Sf. Spiridon.

DE INCHIRIAT casele din Iaşi strada Smârdan No. 89 proprietatea soţilor Gh. şi Valentina Ionescu. A se adresa d-lui Arthur G. Sion conservator al imobilului, domiciliat în str. Asachi No. 6.

CASIERIŢA caută post. Adresele se vor trimite la Ad-ţia ziarului.

SE CAUTĂ îngrijitoare fără bărbat la copii de 9, 6 şi 2 ani. Leafa lunară 1000 lei şi întreţinerea. A se adresa în Str. Păcurari 32 la familia Cernătescu.

SE CAUTĂ o caseriţă. A se adresa la Fraţii Goldeberg S-ri Str. I. C. Brătianu 132.

INSPECTOR DE ASIGURARE se caută de către „Asigurarea Românească" Iaşi, str. Lăpuşneanu 49.

Cutia cu scrisori[1)]

Primim:
Domnule Director.

Din spirit de imparţialitate, vă rog să bine voiţi a da publicităţei următoarele rânduri:

Lumânărarul

Fără a fi avut câtuşi de puţin intenţia să polemizez cu D-l Popovici, observam numai situaţia paradoxală de Director actual de Bancă şi mai cu seamă aceea de fost Director al unei Bănci care, sub a sa funestă administraţie, a terminat la parchet; şi atitudinea de acuzator a unei clase din care a făcut şi face parte. Ori această observaţie a avut darul să provoace eşirea plină de cinizm şi inexactităţi, pentru care gângavul cavaler fără de prihană va avea de răspuns în faţa Justiţiei.

Dl. I. G. Popovici, vajnic adversar al Băncilor particulare al căror client perpetu fusese până acum 2—3 ani, se erijează în moralizator al unor persoane care aveau în urma lor un trecut de muncă şi cinste încă pe vremea când d-l Popovici umbla cu cămaşa scoasă la spate şi când nu făcea parte din fruntaşii negustorimei. Acest domn Popovici autorul unui bileţel scris unui contabil al Băncei căruia îi cerea anumite poliţe ale anumitor persoane suspuse, tot d-sa a scontat poliţe care nu-i aparţineau, la Banca Naţională, dând pentru aceasta declaraţie subscrisă de mâna-i proprie, declaraţie care se află la parchet la dosarul cauzei.

E bine să se ştie că asemenea oameni scăpaţi ca prin urechile acului de o îndelungată şedere la răcoare şi făcând parte din tagma acelora pentru care Guvernul s'a văzut nevoit să tripleze taxele spirtului pentru a împedica nenorocitele ravagii ale alcolismului tronează azi ca acuzatori ai unei clase cea mai greu impusă când e vorba de banchetele şi interesele personale ale partizanilor.

Dar d-l Popovici are toate îndrăznelile.

Otto Gutman

1) Redacţia nu răspunde de conţinut.

Doctor A. Dascăl

BOLI de COPII şi INTERNE
BOLI VENERICE
Consult. şi tratament:
11—12 a. m. şi 2—7 p. m.
Iaşi, str. Cuza Vodă 42
(casele Cristofor)
vis-a-vis de Camera de Comerţ

PRĂVĂLIA CU LOCUINŢA, atenanse şi două mari subsoluri din Str. I. C. Brătianu 183 vis-a-vis de Piaţa Sft. Spiridon este de închiriat cu începere de la 23 Aprilie c. A se adresa D-lui Savel Zăhărescu, Strada Lascar Catargi No. 45. Preţ convenabil.

GRILAJ DE FIER în perfectă stare, 25 metri lungime, se vinde de ocazie. Informaţiuni la ziar.

DE VANZARE o fabrică complectă, compusă din 10 maşini pentru tâmplărie mecanică, cu curele, cuţite, accesorii şi forţa motrică, una locomobilă 10 H.P., se vinde şi total şi parţial. Eventual se închiriază; preţ cât se poate de convenabil. Instalaţia fiind montată pentru funcţiune, se predă cu probă.

A se adresa Carol Sidor str. Iarmaroc No. 101 Iaşi.

ANGAJEZ imediat dactilografe (dactilografi) perfecţionate cu referinţe bune.

Având representanţa maşinilor de scris Woodstock, Triumph, Yost, vând în rate cu preţul fabricei, asemene cumpăr şi primesc maşini uzate pentru schimb.

Primesc practicante şi eleve la învăţătură.

Aneta Bucur, Birol de dactilografie din Palatul de Justiţie Iaşi.

DE VÂNZARE două corpuri de case fără sarcini şi libere de la Sf. Dumitru 1927, în vecinătatea Comisiei 3-a Str. Albineţ No. 16.

A se adresa Cleo Motaş, str. Sft. Atanasie 3.

Elevi la învăţătura tipografiei se caută la Tipografia H. Goldner.

O domnişoară din localitate

arestată pentru furt

La Brigada de urmărire se află arestată d-rei Roza Şleifer din strada Păcurari, acuzată de furt.

Fiind încasatoare la soc. „Asigurarea Românească", a pătruns Sâmbătă în locuinţa d-nei Coca Şmilovici.

Negăsind pe nimeni în casă a furat de pe masă o geantă cu 4500 lei şi acte, cu care a plecat.

Pentru a masca furtul, hoaţa a venit la ziarul „Opinia" dând un anunţ că a găsit actele.

Păgubaşa însă aflând cine a vizitat-o în lipsă a reclamat cazul d-lui comisar Vasiliu şeful Brigăzei de urmărire.

Cu anchetarea cazului a fost însărcinat d. sub comisar Daulja.

Făcându-se o percheziţie la locuinţa încasatoarei, s'a găsit şi geanta.

Incasatoarea va fi înaintată azi Parchetului.

O crimă înfiorătoare

în judecata Curţii cu Juri din Iaşi

Curtea cu Juri, a judecat Sâmbătă, o crimă înfiorătoare.

In satul Greţeşti-Chişinău săteanul D-tru Rovineală, venind acasă, într'o seară, cam cu chef, s'a luat la ceartă cu soţia lui, o femee muncitoare.

In furia certei, săteanul a izbit nevasta cu capul de pereţi.

Nemulţumit cu atât, şi-a aruncat nevasta cu aşa putere de uşă, că ea a rămas în nesimţire.

In urma s'a aruncat asupra ei şi strigând'o cu mâinele de gât a ucis-o.

Soţul criminal a luat apoi cadavrul femeei, l'a aruncat sub pat iar el s'a culcat liniştit lângă copilul său care dormea în pat.

A doua zi, săt anul dădu de ştirea în sat că i-a fugit nevasta. Intr'o convorbire avută în aceeaş zi cu o vecină, el îi spunea că ar vrea să se însoare din nou. Cinci zile apoi, se găseşte cadavrul femeei, aruncat în fântâna unui vecin.

Soţul asista nepăsător, fumând o ţigară, la scoaterea corpului soţiei sale din apă.

Arestat pentru omor, soţul a a fost judecat de juraţii din Chişinău şi condamnat la 5 ani închisoare.

Criminalul a făcut recurs, iar casaţia l-a primit, trimiţând procesul din nou spre judecată în faţa curţii din Iaşi.

Curtea l'a condamnat la 8 ani recluziune.

Furtul unei perle

IN VALOARE DE 4 MILIOANE LEI

Autorii sunt supuşi români

La Paris au fost arestaţi pentru misiţi de bijuterii, care au excrocat în chip fantastic pe marele comerciant indian d. Schikharchan Savarchan.

Negustorul venise la Paris, pentru a vinde o perlă în valoare de 600.000 franci. Se împacase cu acesti misiţi şi perla fu pusă într'un plic pecetluit, în lada de fier a vânzătorului.

Puţin timp după aceasta, comerciantul indian a putut constata, că perla a fost escamotată, iar în plic se găsea o bucată de sticlă, în aceiaşi greutate.

Poliţia a reuşit să aresteze pe autorii acestui furt, care sunt trei supuşi români, Moise Platin, Zahman Orowski şi Samuel Brickner şi un palestinian Victor Khglof.

Dar dacă poliţia a arestat pe autorii furtului, i-a fost însă imposibil până acuma să descopere locul unde perla se află ascunsă.

INFORMAŢII

x In Piaţa nouă, automobilul No. 379, a dat peste caporalul Primia Const. din Corp. 4, trântindu-l jos. Soldatul s'a ales cu un deget rupt.

x A fost arestat Leon Usipenschi din Bucium cu două care cu piatră, la pretenţia d-lui N. Haras cum că piatra ar fi furată din cariera Păun.

x O LOGODNĂ.— Ieri seară a avut loc logodna d-rei Margareta Angelescu, sora cunoscutului comerciant Neculai Angelescu, cu dl. Maior Aurel Ghibănescu.

Cetirea logodnei a făcut'o prietenul nostru, părintele Hodoroabă, în asistenţa unui mare număr de persoane cari au ţinut să ia parte la această serbare familiară.

Din numărul acestor persoane am remarcat, în afară de d-na şi d. Angelescu, cari cu o afabilitate deosebită au primit invitaţii şi prietinii, pe d-na şi d. Ghibănescu părinţii logodnicului, d-na şi d. Maior Cuba, d-na şi d. căpitan Pavelescu, d-na şi d. avocat Climescu, d-na şi d. căpitan Popescu, d-na şi d. Cişman, d-na şi d. Em. Manoliu, d-na şi d. Gh. Tutoveanu, d-na şi d. Vl. Cuzinschi, d-na şi d. Jean Cordescu, d-na Silvia Angelescu, d-na şi d. I. Profir, d-na şi d. Bruno Braesch, d na Castriş, cunoscuta noastră artistă etc.

Nu putem trece cu vederea pe d-rele Florica Manoliu şi Castriş precum nici pe tânărul Cişman, un virtuos pianist, care a distrat mult asistenţa cu asistenţa cu execuţiile câtorva bucăţi clasice, suplinit de Adrian Profir, care începe să se remarcat cu talentul său pentru piano.

Perecerea animată şi supeul bogat de abia au luat sfârşit pe la 4 oare în ziuă.

x *De la Prima Societate de Economie*—Ieri Duminică 8 Mai a avut loc Adunarea generală a societarilor Primei societăţi de Economie din Iaşi, societate care are 56 ani de existenţă.

Au luat parte peste 400 asociaţi.

Totul s'a petrecut în linişte. Discuţiile n'au depăşit cursul unor observaţii şi cereri de lămuriri, la cari a răspuns consiliul de administraţie prin preşedintele său.

S'a reales vechiul vechiul consiliu de administraţie:

D. V. I. Radu cu 1552 voturi, d. Gr. Teodoriu cu 1320 voturi şi G. Scobai cu 1280 voturi.

Au mai obţinut câte 2—300 voturi d-nii dr. C. Tănăsescu şi Emilian Marcu.

Cenzori au fost aleşi d-nii Savel Grosu, G. Dimitriu-Păuşeşti şi Mihai Costăchescu profesor.

Şedinţa începută la 2 jum. a luat sfarşit la ora 9 seara.

x URME DIN ARGINTĂRIA PREFECTURE! — Astăzi dimineaţă, făcându-se o inspecţie în casa de fier a prefecturei, s'a dat peste o scrumieră şi un clopoţel de birou, obiecte rămase din argintăria Prefecturei care se ştie că nu mai există.

Obiectele sunt de argint superb lucrate.

x Un incendiu a distrus gospodăria locuitorului Mihai Marciuc din com. Belceşti-Iaşi

x Incepând de astăzi, Prefectura de judeţ va funcţiona regulat în Palatul Administrativ.

x *Un jubileu original.*— Au trecut de mult vremurile când servitori devotaţi stăteau până la adînci bătrîneţi la stăpînii lor, devenind elemente preţioase şi indispensabile ale gospodăriei. Mai ales astăzi în cele mai multe cazuri, servitorii se schimbă la săptămînă, ba chiar la zi şi ai uneori impresia că sunt adevăraţi duşmani ai casei.

Se întîmplă totuşi şi excepţii. Aflăm astăzi cazul d-rei Varvara Clueva din serviciul marelui proprietar d. Meleghi, stabilit de cîţiva ani în Iaşi, strada Muzelor.

Clueva şi-a servit stăpînii în Basarabia şi a trecut cu dînşii în Moldova, împlinind 25 de ani de serviciu şi serbându-şi astăzi jubileul ca menajeră în casa stăpînilor.

ECOURI

— *Berete Basques*, calitate superioară, în toate culorile, au sosit la Magazinul de pălării şi blănării *Iosef Sandberg*, str. Ştefan cel [illegible]

x In spitalul Sft. Spiridon a fost internată lucrătoarea Lucreţia Munteanu, din Str. General Cernat 40, care lucrând la fabrica de macaroane din Str. 40 Sfinţi, şi-a tăiat un deget.

x D. Carol Horovitz din str. C. A. Rosetti 39, a reclamat că i-a dispărut nevasta, luându-i mai multe obiecte casnice.

ULTIMA ORA

ŞEDINŢA DIN BUCUREŞTI A MARELUI CONSILIU AL LIGEI CREŞTINE

D. Cuza invitat să reintre în legalitate

Bucureşti 9 — Eri a avut loc în sala hotelului „Regal" întrunirea marelui consiliu al Ligii Apărării Naţionale Creştine. S'au ţinut două şedinţe sub preşedinţia d-lui Valer Pop, d putat.

Au participat şi reprezentanţi ai urganizaţiilor judeţene şi provinciale, membii ai comitetului executiv şi parlamentari dr. Şumuleanu, Gârlea, Z lea Codreanu, dr, Haralamb Vasliu, Paul Iliescu, gen. Macridescu etc.

S'au citit telegrame de adeziune de la prof. Bratu şi Florescu deputat.

Şedinţele secrete aşa că nu se pot cunoaşte amănuntele discuţiilor. Se ştie numai că s'au ridicat întâi chestiile personale şi apoi s'a discutat despre acţiunea politică.

*

In special a fost aspru criticat d. A. C. Cuza. Reprezentantul judeţului Caraş, unde s'a ales d. Cuza, s'a plâns că alesul Caraşului nu s'a ocupat de interesele regiunii.

Discutându-se excluderile pronunţate de d. Cuza, consiliul a constatat că d. Cuza a lucrat după bunul plac şi în contra statutelor.

Totuşi pentru a da dovadă de spirit de conciliaţiune. consiliul n'a exclus pe d. Cuza, ci a hotărât să-l invite a reintra în legulitate, reluându-şi atribuţiile pe temeiul strict al statutelor.

Dacă d. Cuza nu va da urmare acestei invitaţii, liga va ignora atitudinea şi actele d-sale iar vice-preşedinţii vor lua conducerea organizaţiei, exercitînd atribuţiile preşedinţiale.

*

La urmă s'a votat o moţiune prin care chestiunile personale sunt deferite comitetului central executiv. Se aprobă hotărîrile din 17 April ale comitetului executiv.

D. Cuza este invitat să reintre în legalitate.

Grupul parlamentar este invitat să activeze pentru menţinerea la înălţime a atitudinii ligii conform programului ei.

Toţi membrii marelui consiliu sunt invitaţi să lucreze la consolidarea ligii. Cei care se abţin, înseamnă că se abat de la regulament.

In cazul când d. Cuza va refuza să activeze în ligă conform statutelor, liga îşi va continua nestingherită activitatea sub conducerea vice-preşedinţilor, conform prevederilor statutare.

MÂINE DIMINEAŢĂ
APARE SENZAŢIONALA BROŞURĂ:

Teroarea Codrilor Moldovei

FIOROSUL BANDIT NICULIŢĂ

de L. PAUL

SE VA GĂSI LA TOATE CHIOŞCURILE ŞI VÂNZĂTORII DE ZIARE

Torpiloarele italiene la Constanţa

Constanţa 9.— Torpiloarele italiene „Ricasoli" şi „Nicotera" au intrat eri dimineaţă în port. Ofiţerii italieni au fost primiţi cu mari onoruri de contra amiralul Gavrilescu şi de consulul italian, împreună cu reprezentanţii autorităţilor şi un imens public. A urmat o recepţie oficială şi un banchet.

Întrunire naţional-ţărănistă

Temişoara 9.— Ieri a avut loc o grandioasă întrunire naţional-ţărănistă, la care au participat peste cinci mii de cetăţeni.

A prezidat preotul Neagoe, din Jugo-Slavia şi au vorbit d-nii Sever Bocu, Caius Brediceanu, Mihalache, Madgearu, Maniu şi Cicio Pop, s'a votat o moţiune de protest contra guvernării averescane.

Atac la conacul din Bădeni

Aflăm în ultima clipă, pe cale particulară, că o bandă condusă de vestitul Săndulache, ar fi dat atac astă noapte la Bădeni, jefuind conacul d-lui Barbu.

Ar fi vorba de nişte complici ai lui Niculiţă.

Astăzi dimineaţă, d. maior Manoil, cu un pluton de jandarmi, a plecat la faţa locului.

Până la încheerea ediţiei, n'am putut afla amănunte şi nici confirmarea oficială.

INFORMAŢII

x *Un preot jefuit.*— Preotul D-tru Costăchescu din Năpădeni Bălţi, venind eri în Iaşi, a tras la hotelul Naţional lîngă gară.

In aceiaş odae se aflau şi basarabenii Alexa Ioan şi Timofei Cuşmă din Mileşti-Chişinău.

Peste noapte, săteni s'au sculat şi jefuind pe preot de bani ce-i avea asupra lui—au dispărut. Dimineaţă, preotul a observat furtul.

Cei doi săteni, au fost găsiţi beţi şi arestaţi într'o cârciumă din apropiere. Asupra lor mai aveau numai 4000 lei.

x CONFERINŢĂ— In ziua de 5 lunie, d. *Mihai D. Ralea*, profesor universitar, va ţine **o conferinţă în Aula Universităţii**, în beneficiul Azilului de bătrâne „Maria Catargi".

Este mai presus de orice laudă bunăvoinţa d-lui M. Ralea conferenţiar atât de talentat şi distins, care îşi sacrifică timpul său preţios pentru a veni în ajutorul unei socie ăţi de binefacere. Nu ne îndoim că şi publicul va şti să aprecieze gestul conferenţiarului.

x *Furt la farmacia Racoviţă* — Un necunoscut a deschis cu chei falşe uşa din faţă a farmaciei Racoviţă, şi pătrunzând înăuntru a spart saltarul de unde a furat încasarea zilnică.

La plecare, hoţul a lăsat uşa deschisă, fiind astfel găsită de sergent.

Se pare că hoţul este un fost servitor al farmaciei.

x *Pentru căpitanii de rezervă.* — Conform art. 14,32 şi 39 din legea înaintărilor în armată, căpitani în rezervă din toate armele, înaintaţi în acest grad până la 31—3 1918 care îndeplinesc condiţiunile din acea lege şi doresc a urma cursul pregătitor pentru ofiţerii superiori, care va funcţiona în vara acestui an, vor face raporte de înscriere la acel curs şi le vor înainta unităţilor la care contează.

Se atrage atenţiunea, că pe tot timpul duratei cursului, ofiţerii nu vor pretinde nici un drept bănesc de la Ministerul de Răsboi.

Mulţumim din suflet tuturor persoanelor pentru sincera participare manifestată nouă cu ocazia perderei prea scumpului nostru soţ, tată, bunic, soru

CONST. D. BOZIAN

Petrecut la ultimul locaş de veci de la Cimitirul Eternitatea în ziua de 5 Mai 1927.

Familia Bozian

DOCTOR IN MEDICINA
M. WECHSLER
Specializat în Franţa în
ARTA DENTARĂ.
Boli de gură şi de dinţi
Consult. 9-12 şi 2-7 p. m.
IAŞI, Str. Ştefan cel Mare 13
Casele Leon Mayer

DOCTOR
L. HEITEL
MAMOŞ
De la clinicile din Berlin, Viena Frankfurt
Boli de femei şi naşteri
Str. Săulescu 2 (alături de Biserica Talparari)
Consultaţiuni 3—6 p. m.
Pentru săraci gratis zilnic.

DOCTOR
ZENOBIA VITNER
MAMOŞ
Specializată la Paris
în Boli de Femei, Faceri
Consult. 1—4
Strada Cuza Vodă 9, Iaşi

Dr. A. Stocker
Boli interne, de piele, Venerice, Sifilis.
Consultaţii : 9—11 dimineaţă şi 2—7 d. a.
Iaşi Str. Vasile Alexandri 3 bis
(Localul Corporaţiei)

Intrunirea meseriaşilor

Duminică dimineaţă a avut loc o adunare a Uniunei Generale a industriaşilor şi meseriaşilor din Iaşi.

Au vorbit d-nii Axiute, prefect de judeţ, ca preşedinte, Mărgărint, Pancu, prof. Ştefănescu şi Zamfir.

Vorbitorii au arătat că în ultimii ani eforia n'a făcut nimic, cu toate că menirea ei, e să lucreze pentru propăşirea şcolilor de ucenici.

S'a ales un nou comitet care să întocmească statutul şi regulamentul eforiei.

GRUPUL ARGETOIANIST DIN DOROHOI

TRECE LA AVERESCANI

Dorohoi. — Grupul argetoianist în frunte cu d-nii Lt. Colonel Anghelescu, I. Gorgos, C. Panaitescu, Cusin, D. Săveanu, C. Popovici şi alţii, s'a înscris în partidul poporului, deoarece din cauza situaţii lor personale, ei n'ar fi putut urma pe d. Argetoianu la liberali.

E sigur că prefectura Dorohoiului va fi încredinţată d-lui Locot.-Colonel Anghelescu.

I.

O NOUA ISPRAVA A LUI TERENTE

Jefuirea unui inspector general.— Asasinarea unui pescar

Brăila 9.— Ştirea despre împuşcarea lui Terente nu este adevărată.

Dimpotrivă, banditul a săvârşit la Gheeet un nou şi îndrăzneţ atac.

Pe neaşteptate, şi cu o îndrăzneală uimitoare, banditul a atacat pe inspectorul general al lucrărilor publice d. Ţigău şi pe însoţitorii lui, jefuind suma de 130.000 lei. Terente a susţinut o luptă îndârjită cu mai mulţi pescari şi a ucis pe unul dintrânşii. Apoi banditul a dispărut fără urmă.

*

Inainte de a se retrage, Terente a dat inspectorului chitanţă în regulă, pentru suma de 130,000 şi a subscris-o.

O femee naşte 3 băeţi

In spitalul Maternitatea a fost adusă, acum câte-va zile o săteancă din Basarabia, medicii au afirmat imediat că ea poartă în sânul ei, doi copii.

Internată în secţia d-nei dr. Borcea, femeea a născut într'adevăr eri noapte 2 copii, de sex bărbătesc.

Dar cum femeea tot nu se simţea bine, a fost supusă unui examen şi s'a găsit al treilea copil, care a fost născut peste puţin timp.

Şi aceasta este tot un băiat. Atât mama cât şi copii sunt sănătoşi.

Copii nou născuţi sunt perfect normali. Primul cântărea 2,600 gr. iar al treilea 2 Klg. Femeia care mai are 7 copii acasă, se plângea, cum are să ducă bărbatului ei nevoiaş un plocon de 3 copii!

Congresul socialist

Bucureşti 9—In sala „Tomis" a continuat eri congresul federaţiei socialiste. Au vorbit d-nii dr. Pistiner, Leon Gheller, Ilie Moscovici etc. Congresul se termină în astă seară.

Din Fălticeni

Fălticeni 9.—*Accident.*— Zidarul N. Artenie din Fălticeni, lucrînd la locuinţa d-lui E. Ruşi a fost prins de un perete care s'a surpat. Nefericitul a murit pe loc.

Longevitate.—Zilele trecute a încetat din viaţă Ferdinand Corbel în etate de 102 ani. Până în ultimul timp, bătrânul n'a suferit de nici o boală.

L. NOIR

FRANŢA COMEMOREAZĂ

indenpendenţa română

Paris 9.—Manifestaţiile franco române cu prilejul împlinirei a 50 ani de la proclamarea indenpendenţei României, au început Sâmbătă printr'o recepţie la legaţia română.

Printre asistenţă se aflau d-nii Poincaré, Millerand, Herriot, Paul Boncour, Prinţesa de Bourbon, Maharjahul Kapurtala, Baronul Rottschild, întregul corp diplomatic în frunte cu Nunţiul Papal şi numeroase personalităţi parisiene.

Maestrul Enescu acompaniat de pianistul Caravia a executat programul muzical.

In astă seară va avea loc un banchet al Uniunei interaliate organizat de Louis Marin ministrul pensiilor şi prezidat de dl. Poincaré.

Mâine va avea loc un Te-Deum la biserica română.

ORA 3

Remanierea s'a amânat pentru după 10 Mai

— Se dizolvă Consiliul Municipal Bucureşti —

Bucureşti 9.—Remanierea ministerială a fost amânată pentru după 10 Mai. D. Trancu Iaşi a fost înştiinţat despre aceasta de d. general Averescu.

E sigur că d. Anibal Teodorescu intră în cabinet, dar nu se ştie precis la ce departament: la muncă sau la justiţie,—urmând ca în acest caz d. Cudalbu să treacă la industrie iar d. Berlescu, la muncă.

*

Se vorbeşte de apropiata dizolvare a Consiliului Municipal al Capitalei. In sesiunea extraordinară a parlamentului se va trece un proect de modificare a reformei administrative, în senzul ca guvernul să poată modifica după voie consiliile municipale. Apoi se va dizolva atât Consiliul Central cât şi consiliile de sectoare ale Bucureştiului şi se va numi o comisie interimară sub preşedinţia d-lui Trancu-Iaşi.

MARE MANIFESTAŢIE LA BERLIN

CU PARTICIPAREA PRINŢILOR
SÂNGEROASE CIOCNIRI CU COMUNIŞTII

Berlin 9.—Ieri a avut loc grandioasa manifestaţie a „Căştilor de Oţel" la care au participat peste 100,000 membri veniţi din toate părţile Germaniei.

S'a remarcat prezenţa persoanelor din aristocraţie, între care prinţul Ei el Frederik, prinţul August Wilhelm şi ducele de Coburg-Gotha.

Guvernul a concentrat în Capitală 15,000 poliţişti.

La Lustgarten, unde s'a ţinut meetingul, un grup de comunişti a manifestat ostil, strigând : „moartea fascismului", „Berlinul vrea pâne, nu războiu" !

S'au produs încăerări şi au fost răniţi 2 naţionalişti şi 2 comunişti. Au fost conduse la poliţie 250 persoane.

INTREPRINDERILE FORESTIERE
S. WEISMAN
FABRICA de CHERESTEA
Şos. Moara de foc No, 24—26
Vinde rumegătură de tei şi araci pentru viticultură, tot felul de material lemnos, rotund şi fasonat, stejar, trasin, ulm, cireş, tei şi plop pentru construcţii, lemnărie pentru rotărie, lătănoaie, manele rotunde pentru garduri, cât şi resturi de la scânduri pentru foc.

Cumpăraţi culorile
Jacobus
Pentru vopsit în casă lână, bumbac sau mătase
Reuşita garantată
Dep. gen. Is. Koffler & Co Oituz 5, Bucureşti

DROJDII de VIN
cumpără
FABRICA DE RACHIURI NATURALE
„RAIUL"
ŞOSEAUA PĂCURARI 70.
A se adresa la Distileria de liqueruri „Raiul"
IAŞI, STRADA ANASTASE PANU No. 17.

BECURI
electrice, noul voltaj
cele mai solide, cele mai rezistente, din fabricile cele mai renumite: **Philips, Osram, Tungsram, Mazda Ferro watt, Orion**, etc. mărci garantate, cumpărat mai eftin ca oriunde numai la Depozitul general
Zaharia Weiss
Piaţa Unirei

George Schreiner
fabrică pentru industria lemnului
Strada Sf-tu Andrei No. 41, Iaşi,
Maşini noi din Germania
La orice maşină se lucrează ou lei 75 pe oră.

ŞTIRI DIN ŢARĂ ŞI STRĂINATATE

ADUNAREA LIGII CREŞTINE

Procesiunea la Mitropolie.—Intrunirea de după amiază.- Excluderea unor parlamentari ligişti. D. Cuza are încrederea Ligii.— Alte amănunte

Eri a avut loc adunarea ligii naţionale creştine, convocată de d. A. C. Cuza. La chemare au răspuns cam vre'o 300 delegaţi, reprezentând 78 de organizaţiuni din ţară, cari au sosit cu diferite trenuri.

De la gară, s'au adunat la Cămiuul creştin. — La ora 10 delegaţii s'au format în procesiune, fie-care delegaţie cu steag propriu.— In fruntea manifestaţiei mergea Irimia-Pletosu, delegat din Piatra Neamţ, mânuind o ghioagă fantastică.—In ordine perfectă procesiunea a mers la Mitropolie.

La biserică, slujba religioasă a fost oficiată de S. S. Arhiereul Leu Botoşăneanul, însoţit de un sobor de preoţi. Au asistat la serviciul religios şi promoţia seminarului, care şi-a serbat întâlnirea după zece ani de despărţire. Vicarul Mitropoliei în predica sa, a vorbit despre această duioasă întâlnire.

Ligiştii, în aceiaşi ordine, au părăsit biserica şi au parcurs străzile Ştefan-cel Mare, Cuza-Vodă, Piaţa Unirii, Lăpuşneanu şi Carol, conducînd pe d. Cuza până la locuinţa d-sale.

*

La ora 3 după prânz, legiştii s'au adunat în sala Bejan, unde s'a deschis şedinţa, constituindu-se biroul, în chipul următor:

D. general Tarnoschi, preşedinte; general Marcu vice-preşedinte; membri Părintele Possa-Botoşani, colonel Cristescu, Savin şi Robota, Vatra-Dornei.

D. *general Tarnoschi*, declară adunarea deschisă. Spune, că d-sa a fost între cei dintâi, care, la chemarea d-lui profesor Cuza, a luat parte la constituirea ligii, d. Cuza fiind sufletul acestei acţiuni mari, pentru binele neamului. Critică vehement, pe acei cari încearcă a zdruncina liga prin acţiunea lor nefastă.

D. *A. C. Cuza*, face un larg expozeu al acţiunii sale, face istoricul ligii şi dă explicaţii cu privire la acei dintre parlamentarii, care deviind dela principiile ligii, nu mai pot reprezenta liga.

Vorbesc apoi rând pe rând, d-nii *Robota* Vatra-Dornei, *Merilă*-Bucovina, *Iacobovici*-Dorohoi, *Delateiţeanu*-Bucureşti, *Ionescu*-Fălticeni, *Gheorghiu*-Bălţi *preot Hâncu*-Iaşi.

D. *Sârbu* student, delegatul „Uniunii studenţilor creştini", asigură pe d. Cuza de devotamentul neprecupeţit al studenţilor creştini şi înfierează pe acei care încearcă să stăvilească acţiun a sa. Mai vorbesc d-nii *Maior Bogdan*-Severin *Miulescu* Craiova, un delegat al studenţilor băcăuani, *Urziceanu*-Iaşi, *Iunius Leca* deputat şi *general Marcu*.

Toţi vorbitorii asigură de devotamentul lor pentru d. Cuza şi înfierează pe cei care şi-au călcat jurământul.

După propunerea d-lui Cuza, se întrerupe o clipă şedinţa, şi se redactează o telegramă către Suveran, urându-i-se o grabnică şi deplină însănătoşire.

Cetirea telegramei e viu aplaudată.

Excluderi

Se votează apoi *moţiunea* prin care se cere excluderea din ligă şi implicit din parlament, a parlamentarilor dr. Şumuleanu, Zelea Codreanu, Iliescu, Haralamb Vasiliu, şi încă doi al cărora nume ne scapă. Prin moţiune se reînoesc pentru domnul Cuza puterile discreţionare în orientarea ligii.

Moţiunea a fost votată cu unanimitate şi în sgomotoase aplauze.

*

D. A. C. Cuza. mai luând odată cuvântul mulţumeşte tuturor, că au răspuns la chemare şi îi roagă a se împrăştia în linişte pe la casele lor.

D. A. C. CUZA

Aziştenţa a condus apoi pe d. Cuza, până la locuinţa sa, aclamându-l în tot parcursul.

D. C. Sion prefect de poliţie deşi era asigurat că liniştea nu va fi turburată, a luat totuşi în chip discret, măsuri de prevedere.

Liniştea n'a fost turburată.

*

Două incidente au însoţit adunarea de eri a ligii Creştine. In timpul nopţii a fost evacuată redacţia unui ziar naţionalist, care îşi avea biroul în localul Bejan, dar care în ultimele zile îşi schimbase atitudinea.

La ora 4 după prânz, d. Ventonică şi alţi câţiva prietini ai d-lui dr. Şumuleanu, au fost opriţi de a pătrunde în sala de întrunire.

Rep.

---

x Următorii ofiţeri ieşeni, au fost admişi la înaintare pe anul 1927:

La gragul de maidr: Căpit. Răcăşanu Iosif şi căpit. Iucăl G., din Grupul I Av.

La gradul de intend. maior: Int. căpit. Pavelescu, de la Comand. Corp. 4 Armată.

La gr. de adm. căpitan: Adm Lt. Dumbrăveanu G. Luca din gr. 1 Av.

La gr. de căpitan: Locot. Trifu Ioan şi Locot. Ştefănescu M. din gr.II Av.

Păreri şi discuţii

(Continuare din pag. I-a)

pentru construcţii, credinţa tuturor acelor ce cunosc firea d-lui Sadoveanu zic că nici el nu se poate uni cu părerea acelor ce doresc parcelarea.

Dar noi trebue să mai ţinem seamă de dorinţa în mod permanent manifestată de cît-va dintre cei dispăruţi; in acest caz nimeni n'ar mai încerca să distrugă platoul şi plantaţia inspiratoare a lui Eminescu. Neuitatul Matei Cantacuzino, omul ce a fost legat şi îndrăgit de Iaşi pînă în momentul morţei, el care zilnic îşi îndrepta paşi în dealul Copoului, om cu profund simţ estetic şi iubitor al frumosului, se revoltă fără măsură cînd în ultimii ani ai vieţei vedea transformându-se Copoul mult iubit şi apreciat, în parcele pentru construcţii, şi zicea cu drept cuvînt că se face cea mai mare nedreptate singurei părţi a Iaşului care mai r mase pentru a-ţi putea mulţămi sufletul respirînd un aer curat şi admirînd o priveliştе frumoasă.

Eu aşi dori ca Copoul să rămână frumos ca totdeauna; pentru asta trebuie ca primăria să rămână stăpână pe acel platou. Dar cum primăria nu are posibilitatea materială să-l împodobească şi să-l facă mai frumos, aşi propune ca un comitet format din Primărie, Universitate (Secţia agricolă) Camera de agricultură, Camera de Comerţ şi ori ce autoritate, să-l organizeze, să-l conducă şi să-l controleze, în nici un caz însă să nu mai parceleze.

RETRU BOGDAN
Consilier municipal

Isprava unui falş învăţător la Huşi

Indrăzneaţa escrocare a unui biet meseriaş

Huşi 9.— O ingenioasă escrocherie, complect izbutită a fost săvârşită în oraşul nostru în dauna unui nefericit tâmplar ademenit de un individ fără scrupule care şi-a dat aere de mare naţionalist „dornic de a încuraja elementul muncitor românesc".

Speculând sentimentele

Zilele trecute s'a prezentat d-lui C. Bejan, tâmplar din localitate, un individ prezentabil, bine îmbrăcat, care s'a recomandat învăţător la o comună din judeţul Fălciu.

Acesta a comunicat d-lui Bejan că are nevoe de o lucrare importantă de tâmplărie pentru şcoală, pentru care comitetul a destinat fondul necesar.

Deşi posedă oferte avantajoase de la meseriaşi evrei, nu le-a aceptat întrucât înţelege să dee o mână de ajutor elementului românesc.

Pentru acest considerant, s'a adresat D-lui Bejan, invitându-l să facă oferta în suma care crede de cuviinţă, iar el i-o va aproba fără nici o dificultate.

Inşelarea bunei credinţe

Meseriaşul mulţumit de această plăcută propunere, nebănuind de loc cu cine are afaceri, a făcut imediat oferta adăugând conform legei o cauţiune în suma de 6000 lei.

Bancnotele au fost introduse într'un plic de pânză învăţătorul s'a oferit să scrie el adresa de destinaţie Dl. Bejan a consimţit.

Printr'un truc ingenios şi într'o iuţeală vertiginoasă excrocul a schimbat plicul cu un altul de acelaş volum. A scris pe el adresa, l'a sigilat declarând că va reveni după o oră, pentru a da cursul necesar.

Individul nu s'a mai arătat în acea zi. A doua zi d. Bejan văzând că învăţătorul nu mai vine a desfăcut plicul spre a scoate banii.

Surpriza

Este lesne de imaginat dureroasa surprindere a tâmplarului când în locul banilor şi a ofertei, găsi nişte maculatură.

Fiind om fără avere şi trăind din produsul muncii, aceşti bani agonisiţi cu greutate constituiau pentru el o sumă importantă.

Păgubaşul a reclamat imediat cazul poliţiei.

După indiciile deţinute de poliţie se crede că falşul învăţător se numeşte Rădulescu şi că ar fi rudă cu un scriitor.

S'au dat telegrame de urmărire contra acestui îndrăsneţ escroc.

Leontin

Din Podul-Iloae

Politice— Duminică 8 Mai a avut loc, în prezenţa d-lui prof. Valeriu Bulgaru preşed. organizaţiei regionale, adunarea generală a partidului naţional-liberal în com. Podul-Iloaie, participând cetăţeni din toate straturile sociale.

S'a procedat la reorganizarea partidului, alegându-se următorul comitet: preşed. de onoare d. Pavel Botez; preşed. activ d. dr. Popescu; vice preşedinţi: d-nii A. Paulina şi V. Filipescu, casier M. Gociman şi secretar d. B. Angeluţa. Din comitet fac parte d-nii: Grig. Rusovici, mare proprietar, P. Obreja administrator de moşie, avocaţii: P. Nedelski, N. Mihailescu, C. Balan etc.

S'a făcut o mare manifestaţie de simpatie pentru d. prof. Valeriu Bulgaru.

Cor.

INFORMAŢII

x Din cauza sărbătoarei naţionale de 10 Mai, numărul viitor al „Opiniei" apare Mercuri 11 Mai, la orele obişnuite.

x Sosirea în Iaşi a Generalului Berthelot.—*Onoratul nostru concetăţean, d-l profesor dr. Georges Bogdan, a primit o scrisoare de la Paris, din partea Generalului Henry Berthelot, prin care gloriosul general prietenul României şi cetăţeanul de onoare al oraşului nostru, îşi anunţă sosirea în Iaşi, pentru finele lunei Maiu.*

x Ancheta în curs, întreprinsă de ministerul de justiţie, cu privire la gestiunea fondurilor de amenajare a palatului nostru administrativ, pare a duce la rezultate dintre cele mai surprinzătoare.

Intre sumele ordonanţate pentru unele piese din mobilier în special, şi între valoarea intrinsecă acelui mobilier, există disproporţii strigătoare.

Astfel se citează cazul unor candelabre de tablă de zinc, plătite cu peste două sute mii lei; a unor covoare de şters picioarele, de la intrarea sălilor de şedinţe, cu peste cincizeci mii lei, a unor canapele de muşama cu peste opt zeci mii lei etc.

x D. prof. dr. St. Gratoschi, a fost înştiinţat că în cursul acestei săptămâni va primi fondul de 35 milioane lei pentru construcţia pavilioanelor clinicei infantile, care se vor zidi în curtea spitalului Sf. Spiridon.

x Senatul Universitar a fost convocat pentru 14 Mai.

x *D. N. Teodorescu, fostul director al Conservatorului de Muzică, a cerut alaltăieri Ministerului Artelor, reintegrarea sa în postul de director.*

Aceasta, întrucât procesul ce i s'a intentat şi urma să se judece săptămâna trecută, e în contradicţie cu Statutul Funcţionarilor. Căci după statut funcţionarii trebuiesc judecaţi în timp de 30 zile de la suspendare.

x Consiliul de Igienă al oraşului a fost convocat pentru 16 Mai.

x SPORTIVE. — Marţi 1o Mai orele 4.3o p. m., la parcul sportiv de la Copou, are loc un interesant match de football între echipele „Cercul Sportiv" Botoşani şi „Concordia".

Reducere pentru d-nii studenţi şi elevi.

x Tribunalul secţia 3, a declarat în faliment pe comerciantul Leon Leibovici din str. I. C. Brătianu.

x BIBLIOGRAFIE.— Au apărut:

— *„Adevărul Literar şi Artistic"* No. 335, cu articole, cronici de Paul Zarifopol, T. Arghezi, D. N. Teodorescu, D. I. Suchianu, Dr. S. Irimescu, Radu Rosetti, Gh. Haralamb (Iaşi), Eugen Relgis, H. Blazian etc. Interesante recenzii, traduceri, actualităţi, anecdote şi informaţii.

— *„Gândul Nostru"*, anul VI No. 4, cu colaborarea d-lor Nuşi Tuliu, Sandu Teleajen, Gh. Znagoveanu. Aurelian Păunescu, Ştefan George etc.

— *„Cuvântul nostru"* anul II, no. 2, cu discuţii şi articole de Barbu Lăzăreanu, Eugen Relgis Manuel Menicovici, Dr. Mayer Ebner, Dr. Ipseph Bercovitz, M. Stambler, Iacob Groper etc.

x D. Jănică Atanasiu, fost subsecretar de stat în trecuta guvernare averescană. a fost numit director la Banca Naţională (în locul ce fusese ocupat de d. I. Lapedatu).

x Dl. Cardenius Popovici, un distins absolvent, al şcoalei superioare de Comerţ din Iaşi, actual Director al Băncei Naţionale din Târgovişt, a fost numit Director al Băncei Naţionale din Galaţi.

x Ministerul Instrucţiunei Publice a dispus publicarea concursului pentru ocuparea celor 13 catedre aflate vacante la Facultatea de Teologie.

Adresa Ministerială a sosit astăzi la Rectorat.

x Amintim că *marea Kermesă* organizată de elevii *liceului Internat* are loc azi 9 Mai în grădina Copou.

Inceputul la ora 4.

x Ieri după amiază a avut loc la cimitirul Sf. Vasile înmormântarea fostului profesor la şcoala Belle-Arte, dr. Sever Mureşeanu.

Au ţinut cuvintări d-nii A. D. Atanasiu, profesor la Belle-Arte şi un elev al şcolii.

x *Sâmbătă 28 Mai ora 9 seara* va avea loc la Teatrul Naţional o reprezentaţie extraordinară. Se va juca marele succes al acestei stagiuni CE VREA FEMEIA... comedie bufă în 3 acte de Alfred Savoir.

D. *Mil. Gheorghiu* răsfăţatul comedian al teatrului nostru are în această piesă o creaţie desăvârşită.

Biletele la agenţia „Braşcu".

x *Trimiterea la urmă, a artistelor de Varieteu.*— Faţă de numeroasele plângeri primite de cetăţeni, în legătură cu moralitatea dela hotelurile din localitate, d. prefect Sion a luat dispoziţia ca toate artistele de varieteu, fără angajamente să fie trimise la urma lor.

Du îndeplinirea dispoziţiei, a fost însărcinat d. comisar Vasiliu.

x Cu prilejul sărbătorii naţionale de mâine, se va oficia un Te-Deum, la ora 10 dimineaţă la Templul Neuschotz din str. Cuza-Vodă.

Predica va fi ţinută de către d. Rabin Doctor M. Thenen.

Populaţiunea evreiască şi reprezentanţii institutiilor şcolare şi filantropice sunt invitaţi şi pe această cale să aziste.

x La hotelul Cernăuţi a fost arestate femeile Ileana Voroneanu din Dolhasca şi Peise Hagiu din Bacău.

x In urma dispoziţiei d-lui prefect C. Sion, agenţii Brigăzei de urmărire sub comanda d-lui comisar Vasiliu, au făcut eri o razie în grădina Copoului.

Intre tufişuri au fost găsite femeile Olimpia Anastasie, Maria Lugoş, Melinte Constanciuc, etc. făcând prostituţie.

Femeile au fost trimise la Dispensar.

VECHIUL MAGAZIN
Hirsch
din Str. Lăpuşneanu
s'a mutat în
Str. Ştefan cel Mare 5
Cu această ocazie a redus preţurile la toate mărfurile.
Desfacerea renumitelor scaune „Thonet" Viena.

SE CAUTA UN AGENT, contra salar bun la Soc. „Ajutorul Nostru" str. Cuza-Vodă 71

*

OCAZIONAL SE VÂND:
1) Lână ţigae pentru covoare albă şi vopsită.
2) Un covor persan
3) 2 benocle Zeiss şi Göertz
4) Un ceas de salon antic şi diferite lucruri de valoare.
Se primesc spre vânzare sau în gaj bijuterii, antichităţi, covoare persane, etc.

*

Dactilografie se poate învăţa bine în timp de o lună. Se copiază acte în str. Cuza Vodă 71

Vechiul şi cunoscutul local
„La Lupul cu Fleica"
local pur familiar, face cunoscut onoratului public că a reorganizat localul; grădina este splendid renovată şi luminată electric.
In fiecare seară muzică. De asemenea, stă la dispoziţia clientului un grătar special cu toate bunătăţile. Vinuri delicioase şi efine. Bere zilnic proaspătă. Serviciul prompt. Rog vizitaţi-mă spre a vă convinge.

DOCTORUL
R. Damsker
Str. Cismăriei 17
(Piaţa Halei)
Consultă zilnic:
MEDICINĂ INTERNA
Genito-Urinare, Sifilis

DENTISTUL
Fr. Grünberg
după o practică îndelungată şi-a deschis institutul dentar
Strada Cuza Vodă No. 1
(vis-a-vis de Farmacia Jelea Halta Sărărie)
Execută toate lucrările de proteză şi chirurgie dentară
Preţuri moderate
Consult. 9—1 şi 3—7

DOCTOR
Tr. Mihailescu
asistent universitar
chirurg secundar gynecolog la spit. Maternitatea
BOLI DE FEMEI, GENITO-URINARE-SIFILIS
Str. Lăpuşneanu No. 18, etaj
Telefon No. 164
Consult. 1—3

Dr. Jacques Goldner
Şef de lucrări la Facultatea de Medicină
Boli interne, Boli de copii
Iaşi, — strada Mărzescu 17
cons. 2—4 p. m.

ACUM 50 DE ANI!

(Continuare din pag. I-a)

ca pe întâiul Rege al României.

Preşedintele Camerei, C. A. Rosetti, aminteşte apoi cuvintele pe care le-a pronunţat prinţul la sosirea sa în Bucureşti cu 11 ani înainte: „Am devenit român, mi-am părăsit patria şi familia, şi azi ca cetăţean, mâne ca soldat de va fi nevoe, voi împărtăşi soarta bună ca şi cea rea a ţării". Rosetti îşi exprimă admiraţia pentru abnegaţiunea cu care prinţul şi-a îndeplinit făgăduiala.

Prinţul răspunde că azi, când *şi ultima umbră a „vasalităţii a dispărut de deasupra ţării sale*, regretă şi mai puţin ca înainte că şi-a părăsit patria şi familia, şi speră că independenţa României va fi o binefacere nu numai pentru ea însăşi, ci şi pentru Europa, întrucât ea va fi acum în stare să-şi îndeplinească misiunea, neîmpiedecată şi în libertate.

Prinţul răspunde şi la discursurile preşedinţilor Curţilor de casaţie şi de conturi, iar după amiază primeşte deputaţiunile din judeţe.

Tot oraşul e în mişcare; grupe mari de oameni fac ovaţiuni înaintea palatului şi timpul favorizează serbarea..

După prânz... perechea princiară asistă la o retragere cu facle şi mai târziu se preumblă pe stradele iluminate ale oraşului. La teatru se dă o reprezintaţie de gală.

*

25 Mai (1877) Prinţul Carol scrie tatălui său:

„Proclamarea indipendenţei n'a făcut poate impresie plăcută cabinetelor, de oarece noi ne-am luat azi singuri ceiace probabil vroiau alţii să ne dea mai târziu. Insă tocmai asta vroiam şi noi să prevenim.

„Armata mea are acum frumosul rol de a se bate pentru o idee. Până acum România a căpătat toate fără luptă; de astă dată i s'a dat ocazia să-şi apere existenţa cu armele în mâni. Spiritul trupelor mele este excelent; ele ard de dorul faptelor de arme; că sunt stăruitoare în foc, au şi dovedit-o la Calafat".

*

Aşa s'a îndeplinit marele eveniment naţionalal proclamărei independenţei, povesteşte însuşi făuritorul lui: Regel Carol I cel Mare şi înţălept. De aici au decurs apoi proclamarea regatului, organizarea Statului modern, războiul de întregire şi unirea tuturor românilor sub sceptrul glorios al M. S, Regelui Ferdinand I.

Documenteie de mai sus sunt strălucite capitole din Evanghelia neamului.

BIBLIOTECA UNIVERSITATII -IASI-

A. 5988 — 3 LEI EXEMPLARUL — JOI 12 MAI 1927

ABONAMENTE
Lei 1000 pe un an
„ 500 . . . „ 6 luni
„ 300 . . . „ 3 luni

OPINIA

ZIAR POLITIC COTIDIAN

ANUNCIURI se primesc la toate Agenţiile de Publicitate şi la Administraţia ziarului Iaşi—Str. Gh. Mârzescu 17

Conferinţa economică internaţională

Şedinţa de deschidere a conferinţei internaţionale economice, la Geneva.

In conferinţă, se pun faţă în faţă două sisteme: 1) actualul individualism economic, cu producţia dezordonată şi concurenţa care duce la războaie; 2) cooperare economică a popoarelor, pentru armonizarea producţiei şi asigurarea păcii.

Din nefericire, primul sistem nu va putea fi înlăturat, pentrucă se opune Anglia, secondată de Italia. Deasemenea, politica economică a Franţei şi atitudinea dubioasă a Rusiei, împiedecă transformarea raporturilor mondiale şi suprimarea prilejurilor de neînţelegeri şi conflicte violente.

Guvernul şi funcţionarii

Guvernul luând drept pretext comemorarea aniversărei independenţei şi înfruntând pentru aceasta anatema liberală, a deschis porţile parlamentului, pentru a vota legea armonizărei salariilor.

Dar dacă funcţionarii pot fi mândri de onoarea ce li se face, ei n'au totuşi de ce se bucura.

In aparenţă, firească, legea armonizărei salariilor, destinată a servi în viitor drept carte fundamentală a organizărei noastre administrative, aduce cu sine lefurile în lei aur şi deci sporirea posibilităţilor de trai, pentru cea mai mare parte din burghezia românească de la oraşe. In fond însă, fără a aduce în cadrul actualelor disponibilităţi bugetare decât vagi probabilităţi de sporire a salariilor, legea armonizărei salariilor, în forma actuală, aduce cu sine nedreptăţi jignitoare, pentru unele clase de funcţionari şi ceia ce este mai grav încă, însăşi desfiinţarea principiului stabilităţei funcţionariceşti. Unei comisiuni, alcătuită din câţi-va politicieni, i se arogă dreptul, de a suprima pur şi simplu funcţionarii, pe care îi va considera ca inutili.

Fără a contesta că suferim de pletora funcţionarilor. Şi că în administraţiunele noastre publice se lucrează puţin şi prost, nu putem totuşi concepe, că aruncarea pe drumuri, a unor capi de familie în aceste momente de extraordinare greutăţi de trai, constitue singura soluţie a problemei funcţionăreşti.

In tot cazul, nu guvernul actual, inovatorul diurniştilor fără atribuţiuni al sinecuriştilor de tot soiul, al inspectorilor şi al inspectoarelor cu leafă şi fără treabă, poate avea autoritatea morală de a întreprinde o purificare în stil mare, în rîndurile corpului funcţionarilor statului.

Atâta vreme cât nevestele miniştrilor şi ale unor persoane, pe care împrejurările i-au cocoţat, acolo unde n'au visat nici odată, vor continua a purta titlul şi a încasa lefuri de inspectori, atâta timp cât unii miniştri vor continua a înmulţi de azi pe mâne, cu sutele de inspectori şi atâta timp cât, banii contribuabililor vor continua a fi risipiţi, pentru întreţinerea unei armate de diurnişti şi sinecurişti, anunţarea suprimărei funcţionarilor de carieră echivalează cu sfruntarea opiniei publice.

Şi funcţionarii nu-şi fac măcar iluzii.

Deprinşi în a vedea parlamentul nostru jucând rolul unui simplu birou de înregistrare, ei nu se îndoesc că legea va fi votată. Cele câteva zile în care parlamentul va fi deschis şi în care se vor ţine mai multe şedinţe în aceiaşi zi, nu vor permite nici discuţiuni largi şi nici examinarea aprofundată a proectului de lege.

Unul după altul deputaţii majoritari se vor perinda în atmosfera gălăgioasă a incintei, pe dinaintea fotoliului prezidenţial şi vor arunca „din ordin" bila albă în urna de votare, transformând proectul în lege, fără ca cei mai mulţi dintre ei să cunoască cel puţin conţinutul expunerei de motive.

Mircea A. Badareu

Actualităţi politice

La departamentul războiului

Din cercuri guvernamentale se afirmă că d. general Mircescu, ministru de război, va ieşi din cabinet pentru a fi numit şef al Marelui Stat Major (în locul d-lui general Lupescu care va pleca în concediu până la 1 Octombrie când iesă la pensie).

Scopul primului ministru este de a aduce pe d. general Râşcanu la departamentul războiului. Este însă foarte îndoelnic dacă decretul respectiv se va putea obţine atât de uşor. Aşa că, până una-alta, ar urma ca d. general Averescu să preia portofoliul războiului.

Mici sâcâeli

Până la răfuiala cea mare, pe chestia armonizării salariilor, d. general Averescu îşi permite mici sâcâeli la adresa d-lui Vintilă Brătianu.

Depildă, în ciuda liberalilor, a fost anulat decretul de numire a d-lui general Leonte ca consilier la Curtea de Conturi.

Se ştie că, tot în ciuda liberalilor, guvernul a reuşit să numească pe d. general Vlădescu la comanda jandarmeriei.

In fine, tot cu deasila, d. Jenică Atanasiu i-a fost impus d-lui Vintilă Brătianu la direcţia Băncii Naţionale, —cu toate că d. Atanasiu fusese îndepărtat timp de un an de la ori ce demnităţi, tocmai după cererea expresă a liberalilor.

Se poate însă ca generalul Averescu să-şi permită aceste mici îndrăzneli, ca compensaţie pentru satisfacerea liberalilor pe chestia „armonizării",—fie prin modificarea fundamentală a proectului, fie chiar prin abandonarea lui.

Ne vom lămuri în curând.

X.

ASPECTE

Mormântul ziaristului Metroniu

Bisericuţa din Copou, lângă care şi-a ales loc de vecinică odihnă Conu Alecu, este săracă; zidurile roase de vreme pe dinafară, crăpate pe dinlăuntru, clopotul anemic din turn şi toată atmosfera din jurul ei imprimă sufletului pesimiste meditări, chiar când e o dimineaţă clară de Mai şi de prin viile de pe coasta dealurilor îţi cântă cucul în faţă...

In jurul bisericuţei din Copou este un cimitir neîngrădit, cu câteva morminte pe lespedea cărora mai stărue săpate nume şi cu multe anonime cu cruci de lemn înegrite de ploi; sub crucile de lemn putrezesc soldaţi români şi ruşi morţi în vremea războiului.

Dar printre toate, este un mormânt peste cari privirile noastre au coborât cu tristeţe; un mormânt cu gardul căzut, cu pilonii de beton cari ţineau gardul măcinaţi de vreme, şi acoperit cu mărăcini; prin nu ştim ce minune a naturii, n'au sucombat sub mărăcini două tufe stinghere de stânjânei cari îşi arată amărâte florile lor albăstrii.

Pe un careu de piatră, amenînţând şi el cu căderea, sunt scrise următoarele rânduri:

Aurel Metroniu
Profesor din Ploeşti.
Aprig luptător pentru
Idealul naţional.
Mort în pribegie.
12 Oct. 1918
Etate 31 ani

Aurel Metroniu a fost un harnic şi entuziast gazetar; a fost, în vremea războiului, un colaborator de fiecare zi al „Neamului Romînesc" şi în odăiţa din trecătoarea Banu unde d. N. Iorga îşi instalase redacţia, era permanent la lucru, deşi sănătatea lui şubredă i-ar fi impus cât mai multă odihnă.

Aurel Metroniu, se strecura pe uliţele Iaşului din timpul războiului ca un om de pe altă lume, rătăcit în lumea aceea eteroclită de „refugiaţi" bine hrăniţi, de dame luxoase şi de „învârtiţi" de tot soiul; aplecat din spate, cu un umăr înainte, Metroniu îşi făcea drum prin valurile mulţimei pe care o privea totuşi cu blândeţe şi cu milă.

Şi de aproape zece ani, Aurel Metroniu a rămas pentru totdeauna „în pribegie", închis în pământul din dealul Copoului; nimeni nu mai ştie de el, nimeni nu-şi mai aduce aminte de un gazetar cinstit şi entuziast cum sânt foarte rari şi mormîntul care îi strânge osemintele a devenit o tristă paraginâ...

Mormântul lui Metroniu este o ruşine. A fost profesor la Ploeşti, a fost colaboratorul d-lui Iorga; ne facem o datorie pioasă amintind celor cari l-au cunoscut şi cari n'au avut de unde să afle starea mormîntului său, că în curând poate nu va mai fi nici o urmă a mormântului, dacă nu se iau măsuri grabnice.

Cultul morţilor nu trebue să fie numai prilej de părăzi oficiale; dacă este pornit dintr'o sinceră iubire, el trebue să se manifesteze în orice împrejurare şi mai ales când surlele şi tobele nu-l consacră în pieţele publice.

Sau poate mărăcinii de pe mormântul lui Metroiu trebue să înăbuşe şi cele două tufe de stânjenei cari îşi arată încă amărâtele flori albăstrii? Ca un dureros şi plin de înţelesuri simbol al recunoştinţei mulţimii pentru gazetarii cinstiţi şi într'adevăr însufleţiţi de un ideal...

G. SPINA

Peste Atlantic

CU AEROPLANUL

New-York—Paris

In curând vom fi martorii unei isprăvi aeronautice din cele mai îndrăzneţe: cu aeroplanul peste oceanul Atlantic, din Franţa în Statele-Unite, într'un singur zbor, pe o distanţă de circa 6000 Km.

Incercarea va fi dublă: dela New-York va pleca aeroplanul „Colombe" cu aviatorii Lloyd Bertaud şi Chamberlain; iar de la Bourget (Paris) va pleca aeroplanul „Paserea albă" cu aviatorul Nungesser.

După distanţă şi puterea motoarelor, zborul este socotit a se îndeplini în 35 ceasuri. Toate pregătirile sunt terminate şi se aşteaptă numai condiţii atmosferice favorabile (era vorba ca plecările să aibă loc la începutul săptămînii acesteia.

Fie că vor reuşi, fie că vor cădea victimă încercării lor, îndrăzneţii aviatori vor bine-merita de la omenire, pentru contribuţia lor la progresul general.

Din toată lumea

Război contra muştelor! —Guvernul german a hotărît să declare război... muştelor. Se ştie că aceste insecte zburătoare se bagă în tot locul, cu mare uşurinţă, fiind cei mai harnici agenţi de răspîndire a germenului bolilor.

Autorităţile germane au fixat termenul de la 15 la 30 Iunie, pentru o acţiune generală de stârpire a muştelor. S'au pus sub tipar milioane de cărţi poştale cu instrucţiunile necesare. In acelaş scop, se pregătesc proecţii luminoase, filme speciale de cinematograf, afişe, sfaturi transmise prin radio etc.

La data indicată, toate oficiile publice, instituţiile particulare şi marele public, vor colabora la opera de nimicire a muştelor.

Ideia este excelentă.

*

Paneuropa.— O delegaţie a comitetului central al Uniunii paneuropene, având în frunte pe însuşi contele Condenhove-Kalergi,—a fost primită la Paris de d. Briand.

D. Briand a aderat cu plăcere la ideia paneuropeană şi a primit preşedinţia de onoare a Uniunii.

*

Femeile-şahiste.— La Paris s'a început un concurs de şah între femei, pentru cucerirea titlului de campioană pe anul 1927.

Participă 45 concurente, între care şi cunoscuta poetă Lucie Delarue-Mardrus. Jocurile se vor încheia la 17 Mai.

*

Noui cardinali.— De la Vatican se anunţă că, la cel mai apropiat consistoriu, arhiepiscopul Roey primatul belgiei, şi arhiepiscopul Hlond primatul Poloniei, vor fi făcuţi cardinali.

*

Desfiinţarea Bisericilor în Ucraina.— Săptămâna trecută au fost închise în Ucraina un mare număr de biserici ortodoxe şi catolice. In oraşe au fost închise şi multe sinagogi. Localurile au fost destinate în scopuri diferite.

*

Mari inundaţii în Rusia. —Inundaţiile din Tumen (Siberia) au luat proporţii catastrofale. Au fost înundate numeroase case şi câteva fabrici. In ultimele zile au căzut în Caucazia ploi puternice cari au demolat în mai multe sectoare teresamentul liniei ferate, întrerupând circulaţia trenurilor. Pe Volga s'a abătut un violent uragan după care a urmat un frig excesiv. In dreptul Samarei au eşuat numeroase şlepuri.

NU EXISTĂ TRATATIVE

între Jugoslavia şi Soviete

Belgrad (Ceps).— In cercurile politice bine informate se află că ştirile din Vossische Zeitung asupra pretinselor tratative dintre Jugoslavia şi Rusia sovietică nu sunt de loc întemeiate. Asemenea tratative sunt imposibile mai ales înaintea înţelegerii franco-ruse

La '40 de zile...

de Pr. N. Hodoroabă

Nu ne vine a crede şi totuşi aşa este. Realitatea ne pune dinainte, întotdeauna adevărul, aşa cum este el. S'au împlinit zilele acestea 40 de zile de când Alexandru Bădărău s'a dus dintre noi pentru a nu se mai întoarce. De 40 de zile inima sa a încetat de a mai bate, ochii săi de vultur şi-au pecetluit pe veci pleoapele, mintea sa ageră nu mai cugetă, mâna sa nu mai scrie... In redacţia „Opiniei" nu mai apare figura sa împunătoare şi protectoare şi noi nu mai întâlnim privirea ochilor săi adânc pătrunzători, cari râdiau atâta lumină, energie şi pricepere a lumei acesteia... In coloanele acestui ziar nu mai apare scrisul său ca al unui Nestor al Moldovei. Cine' a cetit articolele sale ca azi să nu le simtă lipsa? Cine l-a iubit ca azi să nu-l regrete? Cine i-a priceput sufletul ca azi să-l poată uita? Cine a stat în apropierea lui ca astăzi să nu-l usture imensa depărtare de el?...

Cine a primit de la el sfaturi şi poveţe părinteşti, ca astăzi să nu-l plângă sincer?...

Şi zilele trecute, împlinindu-se 40 de zile de când sufletul său mare s'a desprins cu durere de lutul trupului pentru a sbura pe plaiurile unei alte lumi mai bune, în mooesta bisericuţă din dealul Copoului, s'a oficiat un parastas pentru odihna lui.

In faţa membrilor familiei, a prietenilor şi cunoscuţilor, s'au înălţat spre ceruri rugile preoţilor, simple, curate, emoţionante.

Şi clopotul îbătrân din turla veche, străjerul colinelor înverzite şi pline de farmec, plângea şi el cu glas duios, înfiorându-ne pe toţi.

In urmă, ceata celor tăcuţi s'a îndreptat spre un modest mormânt din apropiere, împrejmuit cu grilaj de fier. Nici un monument de marmoră cum au oamenii mari din cimitirul Eternităţii... O simplă cruce de fier de care atârnă un glob în care arde liniştit o candelă...

Pe ţărâna proaspătă a mormântului, cei scumpi ai săi, i-au răsărit flori gingaşe, frumoase, răspânditoare de miros plăcut...

Bătrânul preot a întins mâna dreaptă şi din sticla cu apaus, ca nişte picături de rouă, au căzut pe fruntea florilor plăpânde, stropi de vin, cari s'au pretins pe tulpiniţe până la ţărâna mărunţă şi neagră ca mormântul, patul de veci al tuturor muritorilor...

La „veşnica lui pomenire", pâlcul de brazi din dealul viei, —ca nişte santinele masate, gata de atac,—şi-au plecat şi ei frunţile... Prin copacii înverziţi din vie, păsările cântau celui mort, imnul primăverii şi, devale, din nişte nuci bătrâni şi umbroşi, un cuc răzleţ striga de zor pe cineva—după legendă—şi serba dimineaţa unei zile de Mai...

Ecoul cântecului său ajungea cu tâlc până la noi, când cu frunţile plecate şi cu ochii înrouraţi am încercat să ne îndepărtăm de acest mormânt scump.

Pr. N. Hodoroabă

Scrisori din Paris

Sărbătoare— O superstiţie plăcută - In împrejurimi — Scene dintr'o cafenea

Timp foarte frumos la Paris, lucru cam rar pe aici —copacii înfrunziţi, cald, soare, veselie mare... în natură, dar pustiu în Paris. Ai impresia că-i un oraş asediat. Autocarele, pline de străini, care au venit să viziteze Parisul — fug într'o goană nebună. Un „speaker" sbiară; cuvinte pe care nu le înţelegi, într'o pălnie de gramaphon „haut parleur". Aşa că am hotărât să plec din Paris.

Am coborât deci din odaia mea de cu dimineaţă. In drum — căci din etajul şase până jos ai o bucată de drum—e linişte, totul doarme. La etajul al 4-lea însă o uşă se deschide încet, doi ochi se ivesc în întredeschiderea uşei;— privesc furiş şi continui să cobor dar cu privirea îndărât. Uşa s'a deschis complect— şi mă aud chemat... Monsieur. Mă întorc şi rămân înlemnit, timid în faţa ochilor... ei, căci era o minune de fată în pragul uşei care s'a deschis când coboram. Niei n'am timpul să zic o vorbă şi dânsa îmi şopteşte tremurând.

—„Monsieur emmbrassez moi ca porte bonheur"

Am privit ochii, gura, mi se părea că totul e un vis; dar dânsa a şoptit din nou „Monsieur emmbrasez moi".

Am sărutat-o — un sărut prelung... dânsa a şoptit un „merci" grăbit. Uşa s'a închis, ochii au dispărut îndărătul uşei. Am rămas gânditor, prostit la uşa ei, şi... am plecat. I-am povestit a doua zi unui prieten „aventura". Dânsul mi-a explicat că aici e credinţa că o fată dacă e sărutată de un tânăr într'o zi de paşti, se căsătoreşte în cursul anului.

*

Am plecat gânditor, singuratic, pe drumul plin de soare şi verdeaţă. In fugă trec lângă mine biciclişti. Trec prin „Bois de Boulogne". Copii joacă în iarbă sub privirile părinţilor. E plină pădurea de strigăte vesele.

Un gazetar zice că „Le Printemps arrive, les feuilles dans les arbres et... les peau de Saucisson dan l'herbe. Şi traduc: „Primăvara soseşte, frunzele în copaci şi... pieliţele de salam în iarbă" — căci odată cu timpul frumos familiile parisiene pleacă în pădure de dimineaţă, aduc sticle cu vin, genţi cu pâine şi salam.

La amează toţi se pun la mâncare. Şi e plăcere să vezi lumea asta înfulecând cu o poftă de-ţi vine apă la gură. Pieliţele de salam sboară în iarbă cu o repezeală „express".

Ai trecut „Bois de Boulogne" vezi defilând minunatele vile din „La Bagatelle" — „Longchamps" Auteuil" — cu stadele de Foot-bal—căci aici sportul se practică foarte mult. E minunat Parisul dar împrejurimile lui sânt şi mai minunate. Şi nu mă mai mir că Parisie-

(Continuarea în pag. IV-a)

O Garanţie completă

Calitate — Săpunul Cadum e garantat riguros pur. Fabricat ştiinţificeşte cu produse de prima calitate, el înmoae pielea şi nu irită epiderma, orice exces de săruri alcaline fiind înlăturate cu grijă.

Economie — Săpunul Cadum e garantat pe deplin uscat. Conservat mai multe luni înainte de a fi pus în vânzare, e scutit de orice umezeală şi durează de două ori mai mult decât celelalte săpunuri ce ce se topesc repede.

Siguranţă — E garantat că de 15 ani, Săpunul Cadum nu şi-a schimbat niciodată fabricaţia el fiind de fabricaţia franceză. Cumpăraţi un săpun Cadum apreciaţi-l, cumpăraţi mai târziu din nou o bucată, puteţi fi sigur că veţi obţine un săpun la fel cu cel dintâi.

Adevăr — Afirmăm că putem garanta cele trei puncte de mai sus şi că ele sunt expresia strictă a adevărului.

Nu cumpăraţi decât Săpunul Cadum care poartă timbrul de garanţie cu „bebeul Cadum" singurul săpun fabricat la Paris.

Iată de ce 40.000.000 Săpunuri Cadum se vând în fiecare an.

La farmacii. drogherii şi parfumerii Exclusivitate: Drogueria Standard, Bucureşti.

Berete Basques

A SOSIT LA MAGAZINUL DE PALARII

Josef Sandberg Strada Ştefan cel Mare No. 11

un mare transport de berete franţuzeşti de diferite culori şi mărimi.

A nu se confunda beretele franţuzeşti, cu acele fabricate în ţară.

De închiriat imediat

In Strada Ghica-Vodă No. 44 | 46, o locuinţă compusă din: Patru camere, un antret, bucătărie, geamlic, subsol, şi pivniţă, toate absolut renovate, curte singură, în centru aproape de Palatul Administrativ şi Hala. A se adresa Banca Moldova, *Secţia Contencios.*

FRANZENSBAD

Cele mai renumite băi de acid carbonic din lume. — Cea mai vizitată staţiune de lecuire, pentru bolile de femei şi inimă.

Cea mai sigură vindecare pentru bolile de: *inimă, femei, sterilitate, gută, reumatism şi constipaţie cronică.*

Broşuri medicale şi informaţii asupra curei, prin Administraţia Băilor. — *Curs special medical pentru femei şi bolnavii de inimă, de la 22 până la 26 Mai.*

Camere cu pensiune, dela 42 cor. cehe. în sus.

BANCA ROMANIEI - Iaşi

SOCIETATE ANONIMĂ

Face tot felul de operaţiuni bancare şi comerciale ca:

Imprumuturi pe polite, cumpără şi vinde efecte publice, scontează cupoane, primeşte bani spre fructificare, deschide conturi curente, face avansuri asupra efecte publice, acţiuni şi mărfuri în gaj.

Emite cecuri şi dispoziţii de plăţi asupra tuturor oraşelor din ţară. Primeşte efecte spre încasare şi în general se însărcinează cu orice operaţiuni de domeniul afacerilor de bancă.

Secţiune specială de Agentură şi Comision, Mărfuri în consignaţie. Reprezentanţa Fabricelor şi Caselor din Germania, Elveţia, Franţa şi Cehoslovacia.

Aducem deasemenea la cunoştinţa publicului că am preluat Inspectoratul General al cunoscutei Societăţi de Asigurare

„Steaua României"

şi primim asigurări în toate ramurile (Incendiu, Viaţă, Grindină asigurări populare de Viaţă fără examinare medicală, asigurări contra accidentelor corporale, contra accidentelor C. F. R. etc., cu primele cele mai reduse şi în condiţiuni foarte avantajoase.

Institutul dentar al dentistului

N. Wassermann

s'a mutat în strada Lăpuşneanu No. 25, et. I, deasupra spălătoriei chimice Buchholtzer.

Lama Elitei

Representant Martin Trost Bucureşti, str. Toamnei 62.

SUBSEMNATUL Moise Caner Meier domiciliat în Iaşi strada Socola No. 44, perzând polita mea de asigurări populare emisă de „Ancora" Societate Română de Asigurări Generale Bucureşti, Direcţiunea Regională Iaşi No. 20419 de lei 20.000 (douăzeci mii) şi eşită la sorţi la tragerea de la 1 Mai 1927. O declar nulă şi fără de valoare în mână oricui s'ar găsi.

MOISE CANER MEIER
Cărciumar
strada Socola 44 Iaşi

SE ANGAJEAZĂ croitoreasă bună, cu ziua, la un magazin de confecţiuni. A se adresa la ziar.

SE CAUTA pe ipotecă rangul întâi jumătate milion, sau un milion; însă cu dobândă mică. A se adrea la ziar.

SE CAUTĂ îngrijitoare fără bărbat la copii de 9, 6 şi 2 ani. Leafa lunară 1000 lei şi întreţinerea. A se adresa în Str. Păcurari 32 la familia Cernătescu.

10 MAI LA IAŞI

Te-Deumul dela Mitropolie—Percepţia dela Palatul Administrativ—Un festival la Teatrul Naţional—Diferite serbări

Ziua de 10 Mai a fost serbată în Iaşi cu fastul cuvenit.

Te-Deumul dela Mitropolie

La orele 11 dimineaţă s'a celebrat la catedrala Mitropolitană un Te-Deum, la care au participat şefii autorităţilor locale, trupele şi o foarte numeroasă asistenţă.

Serviciul religios a fost oficiat de către P. S. S. Arhiereul Grigore, înconjurat de un sobor de preoţi.

După slujbă, d. *general Zadic* a vorbit trupei despre marea însemnătate a zilei, arătând tot odată şi momentele culminante storice prin care a trecut poporul român, până şi-a putut vedea realizat visul milenar al independenţei.

D. gen. Zadic a terminat, exprimând omagii pentru M. S. Regele Ferdinand.

Muzica a intonat Imnul regal.

*

La Palatul Administrativ

O recepţie oficială a avut loc la prânz la prefectura de judeţ.

Primul a luat cuvântul d. gen. *Zadic*, d-sa a arătat că realizarea idealului nostru strămoşesc s'a făcut numai datorită temeliei zidite în 1877 deasupra căreia, în urmă, s'a putut ridica întreaga clădire a neamului nostru.

Poporul român—a terminat d. gen. Zadic—datoreşte Regelui Carol şi Reginei Elisabeta, M. S. Regelui Ferdinand I şi Reginei Maria, augustii noştri suverani.

P. S. S. *Arhiereul Grigore*, socoate că acest eveniment este ca o *înviere* a poporului român; este ziua mântuirei lui.

„Şi pentru că am putut ajunge să sărbătorim această înviere, avem datoria sfântă să ridicăm rugi fierbinţi către Atot puternicul Dumnezeu, pentru sănătatea M. S. Regelui a M. S. Reginei şi a întregei Dinastii".

D. *Volanschi*, prim preşedinte al Curţii de Apel, arată însemnătatea actului de la 10 Mai 1877; şi termină zicând că astăzi în momentul solemn al comemorării semi-centenarului de la realizarea independenţei, ca reprezentant al magistrsturei ieşene, urează M. S. Regelui Ferdinand şi întregei Dinastii, sănătate şi o viaţă îndelungată şi glorioasă.

D. *P. Bogdan*, rectorul universităţii într'un discurs plin de entuziasm, a arătat cum, după realizarea independenţei, ţara noastră a ajuns o putere la înălţimea celorialte ţări din Europa.

Sfârşeşte zicând că învăţământul de toate gradele, prin glasul d-sale, aduce prinos de recunoştinţă acelora cari au înfăptuit acest act.

D. *Petrea*, primarul oraşului, în numele cetăţenilor municipiului Iaşi, roagă pronia cerească pentru însănătoşirea deplină a M. S. Regelui, şi pentru sănătatea M. S. Reginei şi a întregei familii regale, pentru a mai conduce încă mulţi ani glorioşi, poporul român.

Vorbesc apoi *Mg. Robu*, episcop catolic, rabinul dr. *Thenen*, domnii *Pancu, Raişer şi Mărgărint.*

Apoi a luat cuvântul d-nul prefect *Axinte*, care consideră ziua de 10 Mai 1877 ca o renaştere a poporului român.

D. prefect şi-a terminat frumosul discurs, făcând o călduroasă manifestaţie pentru Tron şi Dinastie.

Muzica a cântat Imnul regal.

Comitet pentru propaganda aviatică

A mai vorbit d-nul col. *Alexandrescu*, comandantul grupului de aviaţie.

D-sa a propus să se instituiască o societate pentru propaganda aviaţiei în oraşul şi jud. Iaşi.

Propunerea a fost aprobată, şi comitetul a fost ales astfel: Preşedinte d. gen. Zadic, preşedinte de onoare I. P. S. S. Mitropolitul Pimen, d. Axinte şi d. Petrea, vice preşedinţi, şi toţi şefii de autorităţi vor fi membri. D. col. Alexandrescu casier şi secretar.

*

Telegrama către Suveran

D. prefect Axinte a transmis următoarea telegramă:

Majestăţii Sale Regelui Ferdinand I

Ziua de 1o Mai a fost un prilej înălţător pentru autorităţile constituite şi întreaga populaţie a judeţului şi oraşului Iaşi, fără deosebire de credinţă şi naţionalitate de a exprima omagii de recunoştinţă, de dragoste şi nepărmurit devotament pentru Majestatea-Voastră, Eroul care-a-Ţi înfăptuit visul milenar tuturor românilor.

Cu toată căldura sufletului nostru am rugat cerul să vă aducă grabnică şi deplină însănătoşire şi să ţie în viaţă lungă pe Majestatea Voastră, pe Majestatea sa Regina şi întreaga Dinastie.

Al Majestăţii Voastre prea supus şi prea plecat servitor.

Prefect judeţ Iaşi
I. AXINTE

Funcţionarii prefecturei au alcătuit o mică recepţie în localul instituţiei, unde a luat parte şi d-na şi d. Axinte şi d. Subprefect V. Spacovici.

*

La orele 3 după amiază a avut loc

Festivalul dela Teatrul Naţional

D. profesor *Bănescu*, de la Universitatea din Cluj, a ţinut o interesantă conferinţă, arătând pe larg faptele istorice care au adus realizarea neatârnărei.

Conferinţiarul, mult apreciat, a fost răsplătit cu îndelungate ovaţiuni.

Corul Ateneului din Tătăraşi, sub conducerea maestrului *V. Popovici*, a oferit o admirabilă audiţie de arii româneşti.

Pe scenă a apărut apoi talentatul nostru artist, d. *Frotir*, care a căştigat spectatorii dela primele fraze ale poeziei „Peneş Curcanul" a lui Alexandri.

Artiştii noştrii a jucat în urmă actul al doilea din comedia „Curcanii" de Ventura.

D. Vernescu Vălcea, a avut o creaţie minunată,

D-ra Ionac, d-na Profir, şi d-nii Handoca şi Kalmuscki şi-au interpretat rolurile admirabil.

D. *prof. Barbu* la vioară şi maestrul *Ciolan* la pian, au executat ireproşabil câteva arii naţionale.

O tânără elevă de la Conservator (al cărui nume ne scapă) a recitat versuri cu mult humor.

Dansurile naţionale executate de câţi-va elevi ai şcoalei Normale „Vasile Lupu", au încheiat festivalul într'o excelentă dispoziţie.

*

La *biserica protestantă* din Păcurari a avut loc o slujbă solemnă, în faţa a numeroşi enoriaşi.

Pastorul dr. Klein a menţionat în predica sa că decretul regal pentru aprobarea noului statut organic al bisericii evanghelice din România, a apărut tocmai acum în Monitorul Oficial. Aceasta a sporit însufleţirea generală. S'au făcut urări pentru sănătatea M. S. Regelui şi a familiei regale.

*

O însufleţită slujbă religioasă a avut loc şi la templul Neuschotz.

Serbarea de la Liceul Militar. — Ziua de 10 Maiu, s'a serbat la Liceul Militar, prin o mare serbare, în asistenţa directorului, a ofiţerilor şi a corpului didactic.

S'a oficiat un Te-Deum, de către Parintele Gotcu; apoi corul şi orchestra au intonat imnul regal, sub conducerea d-lor profesori Dimitriu şi Barbu.

D. profesor Aurel Popovici a vorbit interesant şi mişcător despre Războiul din 1877 şi consecinţele lui.

A urmat apoi o producţie, admirabil reuşită.

*

La şcoala normală „Vasile Lupu"

Eri s'a serbat la Şcoala Normală „Vasile Lupu" din Iaşi, 10 Mai, cu aceiaşi solemnitate şi caldă atmosferă de prietenie moldovenească, ca şi la trecutele serbări din anul acesta.

A conferenţiat d. I. Tufescu, —moldovean sfătos,—care şi-a presărat conferinţa cu amintiri viu şi colorat povestite, pline de interes şi de un humor sănătos.

Pe lângă profesorii şcoalei au asistat: Preotul Vuza cu elevile Şcoalei Normale de Conducătoare: elevi dela Seminarul „Veniamin Costache", Dr. Colonel Savtn, d-na T. Tufescu, Preotul şi d-na Niculea etc.

*

Seara a avut loc o frumoasă retragere cu torţe, iar muzica militară a cântat în Piaţa Unirei, până târziu.

Sorel

DE VÂNZARE două corpuri de case. Prima: *casă nouă* compusă din 4 camere, 2 antrete şi 2 pivniţi; instalaţie de apă şi lumină. Str. Ioan Creangă No. 27 bis.

A doua: *casă nouă* compusă din 2 camere, apă în curte. A se adresa: Dl. Plutonier Atanasiu, str. Plăcerilor No. 1.

DE INCHIRIAT *un local de fabrică* şi şase locuinţe pentru maeştrii şi lucrători. Sos. Naţională 6—8.

Una locuinţă compusă din 2 odăi şi bucătărie în str. Zugravi No. 65.

Un loc viran pentru grădinărie sau depozit de lemne de foc sau chere tea.

DE VANZARE diferite maşini pentru prelucrarea hârtiei (Papetărie) o maşină de plicuri, maşini pentru cartonage.

Un motor benzină 35 HP.

Una maşină de aburi de 100 HP. şi un cazan de aburi 120 mp. A *se adresa la Banca Moldova secţia industrială Iaşi:*

Soseşte în curând

Ben - Hur

la Sidoli

Increderea în

Pyramidon

tablete originale „Meister-Lucius" M.L.B.

se bazează pe experienţele făcute timp de decenii şi pe rezultatele constant favorabile obţinute cu tabletele de Pyramidon. Imitaţiile nu pot avea niciodată valoare egală cu aceea a tabletelor originale, în parte fiind chiar dăunătoare. De aceea cereţi întotdeauna ambalajul original cu eticheta roşie şi cu marca „M.L.B."

Din Roman

Roman.—*Accident.*— Automobilul No. 78 Bacău condus de inginerul Cezar din Comăneşti din cauza unei manevre greşite s'a izbit de un copac. Maşina a fost sfărâmată, iar inginerul şi încă o persoană s'au ales cu leziuni pe cap şi corp din care cauză au fost transportaţi la spitalul din Mircesti.

Sinucidere.—Din cauza sifilisului de care suferea în ultimul grad, individul Ion Cepreagă s'a sinucis prin strangulare.

Furt.— Administraţia spitalului din com. Dămieneşti a reclamat postului de jandarmi, că i s'a furat 2 cai şi o căruţă.

Coresp.

x Comitetul şcolar al *liceului „Naţional"* Iaşi, având nevoie de 30 vagoane lemne de foc, esenţă fag şi carpen, aduce la cunoştinţă celor interesaţi că va ţine licitaţie cu oferte închise în ziua de 24 Mai, ora 11 dim. în cancelaria liceului.

Caetul de sarcini şi modul predării se pot ved a în orice zi de lucru, în cancelaria şcoalei între orele 9—13.

ULTIMA ORA

SERBARE LA PARIS
ÎN ONOAREA ROMÂNIEI

Paris 11.— Cu prilejul împlinirei a 50 ani de independenţă a României un Te-Deum s'a oficiat la biserica română.

Seara a avut loc un banchet, în saloanele Uniunii intelectuale, organizat de d. Louis Marin ministrul pensiilor şi prezidat de ministrul Leygnes în numele d-lui Poincaré.

Au rostit cuvântări d-nii Marin, C. Diamandy etc. D. Leygnes a dat cetire unui discurs al d-lui Poincaré.

S'au expediat telegrame Regelui Ferdinand şi d-lui Mitilineu. A urmat o serată muzicală.

Urmărirea unei noi bande
în jud. Neamţ
147 jandarmi ucişi în luptele cu banditii

In ultimile zile şi-a făcut apariţia în jud. Neamţ, o nouă bandă, compusă din cinci banditi, trei îmbrăcaţi ca jandarmi si doi civili.

Banda a jefuit pe cârciumarul Scutaru din Filioara, de pe şoseaua spre Mânăstirea Agapia, şi a comis un alt atac la Pipirig.

S'au organizat potere de jandarmi, care au fost puse pe urmele banditilor.

Se crede că această bandă are în frunte pe doi din cei evadaţi din castelul dela Tg. Ocna.

*

După o statistică a Brigăzei de Jandarmi, în ultimii ani după războiu, au fost ucişi în Moldova, în luptele cu banditii 145 jandarmi, iar acum cu prilejul stârpirea bandei lui Niculiţă încă doi, ese că în total 147 jandarmi au căzut victimă datoriei.

Buletinul de recensământ
al M. S. Regelui

Bucureşti 11.—La şedinţa festivă care a avut loc la Primăria Capitalei cu prilejul zilei de 10 Maiu, d. primar Anibal Teodorescu a prezentat buletinul de recensământ scris şi subscris de M. S. Regele Ferdinand. Preţiosul document a fost predat primarului sectorului IV, pentru a fi depus în arhiva primăriei.

Incercarea tragică
a traversării Atlanticului
Consternare la Paris

Paris 11.—Ştirea că aviatorii Nungesser şi Colli plecaţi dela Bourget spre New-York ar fi ajuns la la destinaţie, nu se confirmă. Intreaga Franţă a suferit o de-epţie dureroasă. Ziarele anunţaseră la început sesirea aviatorilor la New-York.

Dar ştirea s'a desmintit. Un public imens staţionează în faţa redacţiilor. La ora 1 „Le Matin" a înştiinţat că soarta aviatorilor este necunoscută.

Consternarea a devenit generală.

Două paqueboturi au telegrafiat că ar fi zărit avionul, dar nu există nici o ştire precisă. Pe ocean bântue furtună.

Incendiu la Vaslui

Vaslui 11.-Un incendiu a distrus baia populară din localitate. Urmează amănunte. *Cyrus*

ŞEDINŢA
Sindicatului Agricol

Duminică a avut loc o şedinţă a sindicatului agricol, sub preşedinţia d-lui D. Tacu. Au luat parte d-nii gen. Popovici-Cucuteni, gen. Gherculescu, Mircea Bădăreu, V. Iamandi, Ing. Nazarie, I. Teodorescu, Velciu, P. Bogdan, Gheucă, Manea etc.

D. *Tacu*, preşedintele sindicatului, arată că d. Garoflid, ministrul domeniilor, a primit cu multă bună-voinţă memoriul sindicatului ieşean şi a promis tot sprijinul său.

Este însă de dorit ca la rândul lor, agriculturii să se organizeze mai bine. D. Tacu dă exemplu judeţul Brăila, unde sindicatul agricol e foarte puternic.

D. gen. *Gherculescu* insistă asupra necisităţii unui sindicat tare. Numai prin sindicate bine organizate se va ridica starea economică sătenilor.

D. gen. *Popovici* arată că organizarea sindicatelor se face greu din cauză că în faţa sătenilor a fost compromisă ideia cooperatistă.

Se discută apoi crearea unei noi bănci de credit rural şi chestia navigabilităţii Prutului precum şi construirea unui canal de legătură cu Iaşii.

La sfârşit, adunarea alege un comitet compus din d-nii gen. Gherculescu, V. Iamandi, Mircea Badareu, Petre Rusovici, M. Manea, Gaţoschi, I. Teodorescu şi Velciu.

Match de toot-ball
Jugoslavia—România

Bucureşti 11.— Pe stadionul oficiului naţional de educaţie fizică a avut loc ieri cel mai mare match de foot-ball care s'a disputat în România. La ora 5 p. m. erau adunaţi peste 15 mii de spectatori. In asistenţă s'au remarcat princesa Elena, principele Nicolae, Ciolac Antici, ministrul Jugoslaviei, d. Iuliu Maniu etc.

De la încasări s'au strâns peste trei milioane lei.

Match-ul s'a dat între echipa Jugoslaviei şi echipa Rominiei, ambele formate din cele mai bune elemente din ţările respective.

Jocul a fost extrem de insufleţit şi urmărit cu mare pasiune. La ora 6 a început sa ploae, totuşi jocul a continuat, iar spectatorii au rămas neclintiţi.

In tot timpul luptei, echipa jugoslavă a fost superioară şi match-ul s'a terminat cu 3—0 în favoarea Jugoslaviei. S'a oferit cîştigătorilor cupa regelui Alexandru.

Un primar din Cristeşti-Fălticeni
uoide din imprudenţă un locuitor

Fălticeni 11.— In pădurea Pomiţa pe când tăiau lemne Primarul din Com. Cresteşti şi alţi locuitori, primul, din imprudenţă a lovit pe locuitorul V. Kleucu care a încetat din viaţa.

NOIR

Impresionantă dramă familiară
Un ounosout petrolist împuşoat de soţia sa

Bucureşti 11.— O dramă impresionantă s'a petrecut astăzi la prânz, pe str. Academiei, căzând victimă d. Otenfeld, cunoscutul petrolist, domiciliat în str. Doamnei 93.

De câtva timp o neînţelegere s'a ivit între soţii Otenfeld. După câte-va explicaţi, petrolistul şi-a părăsit soţia.

Doamna Otenfeld, nemângâiată de cele întîmplate, de oarece îşi iubea soţul, a încercat o împăcare, dar fără rezultat. Atunci a luat o hotărîre disperată.

Astăzi la prînz, întâlnindu-şi soţul pe str. Academiei, în dreptul bisericei Ene. a descărcat asupra lui un foc de revolver. Nefericitul, în agonie, a fost transportat la spitalul Colţea.

Criminala a fost arestată. Ea a declarat că nu regretă faptul

Groaznic ciclon în Statele-Unite

New-York 11.—Un violent ciclon a bântuit ieri oraşul Coviarbuch în Missuri.

Sunt 100 morţi şi 250 răniţi. In special cartierul comercial a suferit foarte mult. Oraşul a rămas în întunerio.

Pagubele sunt foarte mari.

Prefectura la palatul administrativ
Un incident la mutare—Terminarea palatului—

Foarte interasante cele petrecute cu instalarea prefecturei de judeţ la Palatul administrativ. Incepuse mutarea,—si camioane transportau mobile, pentru a le aşeza în noul local. Operaţia de mutare fu însă oprită, din ordinul d-lui Berindeiu.

D. Axinte nu s'a lăsat a fi intimidiat că a mers singur la palat, şi faţă de hotărîrea prefectului, personalul d-lui Berindei n'a mai putut face vre-o obiecţiune.

*

D. Axinte a telegrafiat d-lui Berindei să vie la Iaşi şi arhitectul s'a executat şi a arătat chiar multă bunăvoinţă. Intr'o întrevedere cu prefectul, s'a convenit ca în cursul acestei săptămâni d. Axinte să plece la Bucureşti, pentru a face toate intervenţiile, în a se găsi fondurile necesare pentru terminarea palatului.

*

Deocamdată, prefectura s'a instalat în cinci camere foarte spaţioase, bine luminate spre mulţumirea funcţionarilor. Cu timpul, prefectura de judeţ va avea chiar o instalaţie frumoasă.

Dăn

In căutarea aviatorilori franceji

New-York 11.— 15 vapoare, 2 remorchere şi numeroase avioane sunt gata să plece pentru a descoperi pe aviatorii franceji Nungesser şi Coli, îndată ce vremea se va linişti.

Pe Ocean se menţine ceaţa groasă.

Moartea unui Episcop

Bucureşti 11— Episcopul romano-catolic din Oradea Mare, dr. Emerich Bielic, a încetat din viaţă în vrâstă de 67 ani.

Un protest

Din partea Comisiei Locale a Sindicatelor muncitoreşti Unitare din Iaşi, primim următoarele:

Adunarea de comitete şi delegaţi din ziua de 9 Mai, întrunită în sala Langa a trimis d-lui Jean Dobrescu Prim-Procuror al Trib. Ilfov, următoarea telegramă:

„Protestăm împotriva acţiunei de dizolvare a sindicatelor unitare din Bucureşti, declarându-ne solidari cu activitatea şi acţiunea dusă de aceste sindicate".

Comitetele şi delegaţii tuturor sindicatelor unitare din Iaşi

A APĂRUT

ŞI SE GĂSEŞTE DE VÎNZARE LA TOATE CHIOŞCURILE ŞI VÎNZĂTORII DE ZIARE

SENZAŢIONALA BROŞURĂ

TEROAREA CODRILOR MOLDOVEI

FIOROSUL BANDIT NICULIŢĂ

32 PAGINI.—NUMEROASE ILUSTRAŢII

PREŢUL 10 LEI

Luptele în China

Paris 11 - Din Şangai se anunţă că războiul civil a reînceput.

In Honan trupele nordiste au ocupat Şumatiev la 150 km. de Hankeu.

O distincţie
pentru d. Niculcea

Geneva 11.— In urma propunerii d-lor Pirelli şi Balfour, delegatul român d. Eug. Niculcea a fost ales în unanimitate vice preşedinte al comisiei industriale a conferinţei economice.

INFORMAŢII

x Asociaţia „Propăşirea Iaşului".— *Am arătat la timp iniţiativa luată de un grup de intelectuali de a crea în Iaşi, o asociaţiune sub denumirea de „Propăşirea Iaşului" în scop de a stimula propăşirea oraşului în toate domeniile.*

Intâia mare consfătuire va avea loc Sâmbătă, la ora 5 seara, în localul societăţii **„Ami"** *din strada Lăpuşneanu.*

Convocarea este semnată de d-nii dr. Leon, profesor universitar, dr. Zosin, fost primar şi dr. C. Tănăsescu, medic şef al oraşului.

x D. dr. Cazacu, directorul regiunii sanitare, a luat toate dispoziţiile, pentru a se începe şi intensifica combaterea malariei.

x Membrii clubului liberal din localitate au fost convocaţi pentru mîne, ora 5 p. m. sub preşedinţia d-lui C. Crupenschi, spre a organiza primirea fruntaşilor liberali din Bucureşti care vor participa la parastasul în memoria regretatului G. G. Mîrzescu.

x In jurul unei afaceri de furt.— Am relatat cazul d-rei Roza Scheufer, funcţionară la biroul d-lui Şaraga, achizitor la Asigurarea Romînească. In urma reclamaţiei d-nei Coca Şmilovici, d-ra Scheufer a fost cercetată la parchet şi apoi dată în judecată pentru furt.

D-ra Scheufer ne trimite o scrisoare în care susţine că a găsit actele fără bani. Când d-na Şmilovici s'a prezentat la ea acasă, i-a dat imediat şi actele şi poşeta, dar în loc de mulţumiri, a primit insulte. La judecată se va dovedi,—scrie d-ra Scheufer,—că totul n'ar fi decît o înscenare a d-nei Şmilovici.

x In ziua de 20 Maiu orele 10 a. m. se va ţinea a III-a licitaţie publică cu termeu scurt la sediul Regiunei Iaşi str. Palade 11, al Soc. Ocrotirea Orfanilor din Râzboi, pentru furnizarea Sanatorului Dr. Clunet din Com. Bucium, cu carnea de vacă necesară pe timp de un an cu începere dela data aprobării ofertei.

Furnizorii concurenţi vor trebui să depuie odată cu oferta şi o garanţie în valoare de lei 10.000 în efecte sau numerar.

Condiţiunile şi caetul de sarcini se pot vedea în orice zi de lucru între orele 9—12 a. m. la sediul Regiunei sus indicate.

x Consiliul de revizie al jud. Iaşi, şi-a amânat lucrările astfel:

La 20 Iunie plasa Turia, la 21 Iunie plasa Cârligătura, la 22 Iunie plasa Bahlui, la 23 Iunie plasa Codru şi Copou, la 24 Iunie circ. I-a Iaşi, la 25 Iunie circ. II-a Iaşi, la 26 Iunie circ. III-a Iaşi, la 27 Iunie circ. IV şi V-a Iaşi.

x Focul a distrus casa gospodarului Gh. Ungureanu din com. Cepleniţa-Iaşi.

x Patronii brutari din localitate au procedat ieri la alegerea unui nou comitet al asociaţiei lor, în locul celui demisionat.

Au fost aleşi d-nii George Chiuca, preşedinte, Trepcea vice preşedinte, Leib Abramovici, casier, Haimsohn cenzor, Ghedale Idel şi Herţanu secretari, Zilberkleid, Leibovici şi Marcu Naftule membri.

x *Mersul epidemiilor.*— După ultima statistică a epidemiilor, în jud. Iaşi mai sunt 18 bolnavi de scarlatină, şi numai un singur caz de tifos exantematic, în com. Cioropcani.

x *Taxele pe paşapoarte*—Prin noua lege a timbrului taxele pentru eliberare de paşapoarte vor fi următoarele:

Pe termen de 3 luni 200 lei, pe 6 luni 300 lei, pentru 12 luni 500 lei.

Paşapoartele de emigrare vor costa 500 lei.

Paşapoartele eliberate celor care merg în străinătate pentru studii sau misiuni oficiale, sunt impuse la o pătrime din taxe.

De asemenea taxele de timbre pentru biletele de vânzări de vite au fost modificate: pentru o vită mare va fi o taxă de 5 lei, iar pentru o vită mică 2 lei.

x D-l *L. Florin* (Lazăr Fischler) absolventul Facultăţii de Ştiinţi şi colaborator ştiinţific al ziarului nostru, şi-a susţinut cu succes Teza de Diplomă, tratând despre *„Proectul unei staţiuni de emisiune de Radiotelegrafie şi Radiotelefonie de 2 kw.*

Juriul compus din d-nii prof. *Şt. Procopiu*, directorul Electrotechnicei şi *Al. Cişman*, conferenţiar de Radiocomunicaţii, au felicitat călduros pe tânărul inginer.

x POLIŢIENEŞTI.— A fost arestat locuitorul Nastase Dindirică din Str. Hăţaşul Oilor surprins de paznicul fabricei din Socola, pe când căuta să pătrundă, în timpul nopţei în fabrică.

Paznicul a tras după el două focuri de revolver.

— Servitorii Neculae Raţă şi Maria Şoiman din serviciul d-lui Ghica Deleni, au fost arestaţi, bănuiţi a fi autorii unui furt de la stăpân.

— De pe mormintele de la Eternitate se fură mereu florile Poliţia a instituit o anchetă.

— Pungaşii de buzunare D-tru Vasiliu din str. Trei Calici şi D-tru Alexandrescu din str. Lăutari au fost arestaţi pe str. Uzinei, bănuiţi în furturi.

VECHIUL MAGAZIN

Hirsch

din Str. Lăpuşneanu

s'a mutat în

Str. Ştefan cel Mare 5

Cu această ocazie a redus preţurile la toate mărfurile.

Desfacerea renumitelor scaune „Thonet" Viena.

ECOURI

— In curând se va deschide vechiul local de *Berărie şi Restaurant* „AZUGA" sub conducerea cunoscutului restaurator Ilie Trihub. Ziua deschiderei se va anunţa la timp.

— Cooperativa Militară s'a mutat în Curtea Cercului Militar str. Carol 36.

Soseşte în curând

Ben - Hur

la Sidoli

Dacă faceţi reparaţii la imobilele Dv. sau construiţi din nou adresaţi-vă cu încredere la marele depozit de cherestea

„Comerţul Forestier"

din str. Uzinei No. 23 Iaşi care furnizează materialele lemnoase necesare, de cea mai bună calitate şi cu preţurile cele mai reduse.

Podgoreni

şi

Agricultori

Asiguraţi-vă contra

GRINDINEI

la Soc.

„Asigurarea Românească"

IAŞI

Str. Lăpuşneanu No. 40

Telefon 162

Cereţi prospectele, gazeta şi calendarul nostru ce vi se trimite gratuit la cerere sau chemaţi-ne printr'o cartă postală, venim la domiciliul Dv. pentru a vă da informaţiuni.

DE VANZARE o fabrică completă, compusă din 10 maşini pentru tâmplărie mecanică, cu curele, cuţite, accesorii şi forţa motrică, una locomobilă 10 H.P., se vinde şi total şi parţial. Eventual se închiriază; preţ cât se poate de convenabil. Instalaţia fiind montată pentru funcţiune, se predă cu probă.

A se adresa Carol Sidor str Iarmaroc No. 101 Iaşi.

DE VÂNZARE două corpuri de case fără sarcini şi libere de la Sf. Dumitru 1927, în vecinătatea Comisiei 3-a Str. Albineţ No. 16.

A se adresa Cleo Motaş, str. Sft. Atanasie 3.

DOCTORUL

R. Damsker

Str. Cismăriei 17

(Piaţa Halei)

Consultă zilnic:

MEDICINĂ INTERNA

Genito-Urinare, Sifilis

Banca Româno-Franceză

Societate Anonimă

Capital şi Rezerve Lei 10.500.000

IAŞI,—strada Ştefan cel Mare No. 4

Se ocupă cu tot felul de operaţiuni de Bancă.

Scontează portofoliu comercial cu dobânzi convenabile, deschide **credite în cont curent**, acordă avansuri pe mărfuri **finanţeazăă şi participă la afaceri comerciale.**

Face lombard pe titluri.

Emite acreditive, scrisori de plată, cecuri, în condiţiunile cele mai avantajoase (**comision 1‰ — unu la mie**— asupra Bucureşti, **2‰ — două la mie** — asupra celorlalte oraşe importante din întreagă ţară).

Cumpără şi vinde efecte publice, acţiuni şi cupoane.

Face vinculaţiuni.

Primeşte spre încasare efecte locale si asupra tuturor oraşelor din ţară cu un **comision 1‰ (una la mie)** pentru efectele din localitate şi **2—3‰ (două până la trei la mie)** pentru celelalte localităţi importante din întreaga ţară.

Primeşte bani spre fructificare plătind:

La carnete de economie **12%** (douăsprezece la sută) dobândă anuală.

La depuneri pe termen de 3 luni **14%** (patrusprezece la sută) dobândă anuală.

La depuneri pe termen de 6 luni **15%** (cincisprezece la sută) dobândă anuală

La depuneri pe termen de un an **16%** (şasesprezece la sută (dobândă anuală.

Secţie de Agentură, Comision, Consignaţiuni şi Asigurări

ŞTIRI DIN ŢARĂ ŞI STRĂINATATE

50 ANI DELA INDEPENDENŢĂ

Şedinţa solemnă a Corpurilor Legiuitoare

Bucureşti 11.— Cincantenarul independenţei române a fost proslăvit eri printr'un Te-Deum la Patriarhie, oficiat de însuşi Sanctitatea sa Patriarhul Miron.

Au asistat M. S. Regina Maria, prinţul Mihaiu, moştenitorul tronului, principele Nicolae, principesele Elena şi Ileana, toţi membrii guvernului, corpul diplomatic, ataşaţii militari etc. etc.

M. S. Regina s'a întreţinut cu mai mulţi veterani şi a primit petiţii.

*

După serviciul religios, senatorii şi deputaţii au ţinut şedinţă comună în camera deputaţilor, sub preşedinţia d-lui general Coandă. Era prezent întreg corpul diplomatic, comisia dunăreană a Dunării, ofiţerii escadrei italiene.

D. general Averescu a apărut în uniformă de general de cavalerie, cu marele cordon al ordinului regele Carol I. Dintre şefii de partide a lipsit d. Ionel Brătianu.

Textul Mesajului Regal

D. gen. Averescu, preşedintele Consiliului, dă citire Mesajului Regal, în cuprinsul următor:

D-lor Senatori,
D-lor Deputaţi,

In faţa vremei, istoria neamului însamnă o zi de sărbătoare. Se împlinesc 50 de ani de la proclamarea Independenţei României. Este aceasta pentru trecutul poporului nostru o clipă înălţătoare, de care sunt fericit că Pronia Mi-a dat s'o prăznuesc în mijlocul Domniilor-Voastre.

„Inainte cu 5 decenii a fost ziua de mare răspântie, când s'a hotărât destinele noastre. Atunci, cele două Principate unite, Muntenia şi Moldova s'au desfăcut de cătuşele unei apăsări vitregi, pentru a intra cu bărbăţie pe calea neatârnărei desăvârşite.

„Declararea Independenţei este actul cel mai de seamă al României moderne şi constitue cea dintâi temelie pentru unirea noastră de astăzi în graniţele etnice ale neamului.

D lor Senatori,
D lor Deputaţi.

Se cuvine ca în această clipă care ne luminează în pragul unei glorioase jumătăţi de veac să ne întoarcem privirile cu emoţiune în suflet spre trecut.

Se cuvine să exprimăm recunoştinţa noastră faţă de îndrumători, cari au înţeles chemarea vremilor, faţă de vizionari şi de toţi acei cari au pecetluit cu sânge începuturile neatârnărei. Ei au fost înaintemergătorii, din a căror înţelepciune şi jertfe s'au adăpat generaţiile de astăzi. Ei sunt cel dintâi val de asalt spre biruinţa noastră atât de dreaptă şi atât de târzie. Ei vor rămâne totdeauna în conştiinţa naţională ca pildă strălucitoare de patriotism activ şi rodnic.

„Nu trebue să uităm azi nici puterile europene, care acum 50 ani, într'un nobil avânt, apărând un mare principiu, au ridicat problema românească la înălţimea preocupărilor internaţionale dându-le astfel puteri ca de a o aşeza în rândurile ţărilor libere.

D-lor Senatori,
D-lor Deputaţi,

„Din sacrificiul trecutului se împleteşte aureola zilei de mâine. Vigoarea poporului românesc pusă în valoare de părinţii noştri este astăzi în plină desfăşurare. România dela 1877 a ştiut să-şi făurească, sprijinită numai pe jumătate din forţele neamului, pârghia de înălţare cu care ne mândrim astăzi în 1927. De atunci, patrimoniul naţional s'a împlinit cu Ardealul, cetatea străveche a visurilor noastre, cu Basarabia şi Bucovina, smulse din trupul Moldovei.

„Eneigiile vii ale unui popor sânt strânse la olaltă. Am credinţa fermă că nimeni şi nimic nu va clinti România de azi din locul la care are dreptul, din harta lumei.

„Suntem aşezaţi, definitiv în hotarele noastre, pe care celelalte popoare le respectă si trebue să le respecte. De acum înainte puterile descătuşate îşi vor aduce roadele lor, pentru a ne înălţa la treapta naţiunilor înaintate, aducând astfel civilizaţiei universale contribuţia românească, pe care omenirea este în drept a o aştepta de la noi.

D-lor Senatori,
D-lor Deputaţi,

„Fericiţi sunt deschizătorii de drumuri de acum 50 de ani. Fericit trebue să fie acolo în mormântul lui de la Curtea de Argeş neuitatul Meu unchiu, Regele Carol I, întemeitor al României independente şi al Dinastiei, alături de Regina Elisabeta. Din ţărâna lor amestecată cu pământul Basarabilor, se rădică astăzi sufletul lor ca o bine cuvântare, plutind peste capetele noastre. Acolo, de cealaltă parte a pragului eternităţei, ei simt cum cresc în inima ţărei rădăcinile Dinastiei, în ărită de năzuinţele fără răgaz ale poporului şi bine îndrumate spre propăşire de silinţele conducătorilor.

„Fie ca amintirea lui, care a străjuit necontenit în adâncul conştiinţei Mele să se păstreze deapururi ca un izvor de înţelepciune pentru soarta României pe care Regina şi cu Mine vrem s'o ducem şi mai departe, în pace, în bună stare şi mărire spre binele urmaşilor şi spre strălucirea zilelor viitoare.

D-lor Senatori,
D-lor Deputaţi,

„Evocând umbrele mari ale trecutului până în această zi solemnă, implor binecuvântarea cerească asupra lucrărilor ce mai aveti de săvârşit, pentru complectarea operei de legiuire rămasă din sesiunea ordinară a Corpurilor Legiuitoare.

„Eu declar sesiunea extraordinară deschisă.

FERDINAND

Moţiunea Parlamentului

După citirea Mesajului Regal, d. general Averescu face un istoric asupra evenimentelor care au decurs dela proclamarea independenţei, până astăzi. Apoi dă citire următoarei

MOŢIUNI

„Reprezentanţii naţiunei întruniţi astăzi 10 Mai în şedinţă solemnă, pentru sărbătorirea celei de a 50 aniversări a zilei în care Corpurile Legiuitoare au adus la cunoştiinţa neuitatului Domnitor al ţărei, Carol I, hotărârea lor ca principatul României să se considere din acea zi de sine stătător.—

Aduc tributul lor de recunoştinţă înaintaşilor cari au pregătit şi dat fiinţă acelui act covârşitor din istoria neamului, prin măreţia lui.

Ţara şi-a reluat prin acea hotărâre înţeleaptă şi bărbătească, firul neatârnărei tors în mijlocul atâtor zbuciume de strămoşii noştri şi l-a pus în mâinele providenţiale ale gloriosului Domnitor Carol I. In veci va rămâne

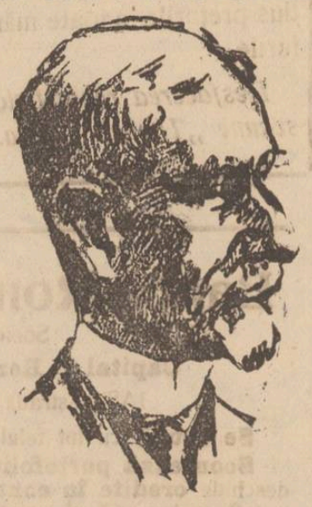

adânc săpată în sufletul românilor amintirea marelui Domn şi a patriotului căci în acea zi memorabilă s'a pus temelia solidă pe care s'au clădit mai departe destinele neamului.

„Urmaşi apropiaţi ai strălucitului trecut, avem în inimile noastre toată splendoarea zilei de acum 50 de ani şi pentru a transmite generaţiilor viitoare acest nepreţuit patrimoniu, îl vom eterniza în bronz.

„Pe temeiul legilor ce s'au votat deja, vom ridica un monument în capitala ţărei, menit să vorbească celor cari vor veni, de gloria înt meetorilor de la 1877 şi de nemărginită noastră recunoştinţă.

Cu acest prilej sărbătoresc, datori suntem să mergem cu mintea la acela care întrupează o nobilă tradiţie şi care, nedesparţit de aspiraţiile naţionale în zile de grea cumpănă, a ştiut să calce cu devotament pe urmele gloriosului său unchiu.

„Moştenind recunoştinţa şi iubirea noastră, urmaşii noştrii nu-l vor uita în veci pe Ferdinand I, Regele tuturor românilor".

*

D. Vintilă Brătianu se uneşte cu evlavie la comemorareea evenimentelor înălţătoare

dela 1877. Exprimă omagii memoriei regelui Carol I şi marilor bărbaţi de stat care i-au fost sfetnici şi slăveşte memoria eroilor dela 1877, care s'au jertfit pentru naţiune la Calafat, Vidin, Grivita, Smîrdan etc. Opera înaintasilor noştri va fi pururea călăuza pentru generaţiile viitoare. Astăzi cu toţii ne îndreptăm speranţele către marele rege Ferdinand I.

Partidul naţional liberal aderă la moţiunea propusă de guvern.

*

D. Iuliu Maniu, în numele partidului naţional-ţărănesc spune că întemeerea regatului a fost cea mai înaltă treaptă a demnităţii de stat şi a dat satisfacţie şi mândriei românilor

din provinciile oprimate. Pe pereţii caselor româneşti din Ardeal şi Banat, alături de chipurile lui Traian şi Decebal s'au aşezat cu evlavie portretele regelui Carol, Brătianu, Kogălniceanu şi Rosetti. Dacă ele au fost rupte uneori de jandarmii unguri, în schimb niciodată n'au fost smulse din inimile românilor.

De 50 de ani încoace, generaţiile s'au dezvoltat pe baza democraţiei active. Cine nesocoteşte instinctul popular şi forţele morale, sapă însăşi temeliile neamului. Astăzi preamărim credinţa indestructibilă a forţei naţionale. Partidul naţional-ţărănesc are ca ţintă desăvârşirea şi închegarea naţională a poporului român; întărirea încrederii maselor populare în puterea naţiunii şi autoritatea de stat întemeiată pe democraţia naţională.

Orătorul încheie, exprimând admiraţia provinciilor unite pentru memoria regelui Carol.

*

D. Neculai Iorga, în numele partidului naţional, rosteşte

o scurtă dar frumoasă cuvântare. Sintetizează faptele dela 1877 şi caracterizează pe regele Carol şi pe sfetnicii săi. Partidul naţional se închină la memoria nobililor făuritori ai României, iar generaţiile trebue să se iniţieze în sentimentul de onoare de care au dat în special dovadă înaintaşii. Aprobă moţiunea guvernului.

*

Dr. N. Lupu, în numele partidului ţărănesc, face un istoric al evenimentelor; aduce omagii memoriei regelui Carol; roagă pe Dumnezeu să dea sănătate regelui Ferdinand şi să întărească pentru veci dinastia română.

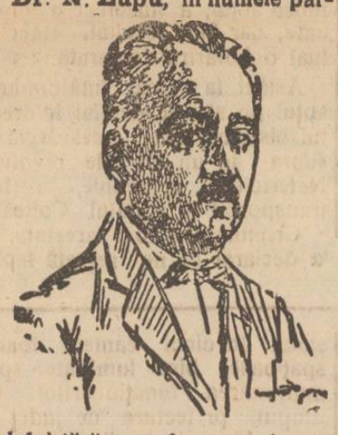

*

D. **A. C. Cuza,** spune că reprezintă o mişcare naţională şi aduce slavă generaţiei care a

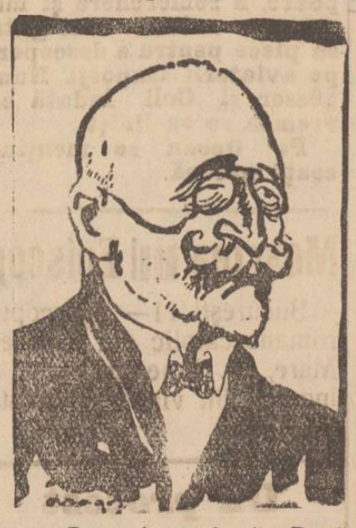

creat România modernă. După căpătarea independentei politice, se impune ca o necesitate superioară lupta pentru independenţa economică şi culturală. Insistă asupra nevoii naţionalizării oraşelor prin eliminarea elementelor străine parazitare. Neamul românesc trebue să învingă prin deviza: Hristos, Regele, Naţiunea. Oratorul a încheiat, aducând omagii regelui.

*

D. **Szandor Iosif,** în numele partidului naţional-maghiar, aderă la sărbătorirea de astăzi, şi arată că toţi cetăţenii ţării doresc să trăiască în ordine şi libertate, şi nu văd în faţă decât doi duşmani: tirania şi anarhia. Maghiarii doresc ca România să fie un stat unde să nu existe nici ură, nici minciună. Oratorul încheie strigând „trăiască regele şi trăiască libertatea".

*

D. **Hans Otto Roth** în numele germanilor, aduce salutul populaţiei germane pentru înţeleapta dinastie română şi se asociază din toată inima la manifestaţiile de omagiu ale parlamentului.

*

D. P. P. Negulescu în numele partidului poporului, se asociază cu entuziasm la sentimentele patrioticie manifestate în această zi.

*

D. gen. Coandă, preşedintele adunării, constată cu adîncă mulţumire că de cîte ori este vorba de chestiuni naţionale, nu este nimic care să ne despartă. Scumpa noastră dinastie este legată inseparabil de ţară şi popor: iar viaţa statului este pusă pe temelii indestructibile.

Moţiunea pusă pusă la vot este admisă cu ovaţii. Şedinţa s'a ridicat la 2 fără un sfert.

*

După amiază, muzicile militare au cântat pe străzi. Seara au avut loc splendide iluminaţii şi retragere cu torţe. Animaţia pe străzi era extraordinară.

INFORMAŢII

x Camera şi Senatul ţin şedinţe obişnuite astăzi după amiază.

x Un automobil în flăcări. — Eri, pe când d. Gavrilaş Pomerica din Str. Păcurari 127, alimenta automobilul No. 444, la depozitul de benzină din Str. Alexandri, maşina a luat foc.

Sosind în ajutor mecanicii şi trecătorii, flăcările au putut fi înăbuşite, după ce au distrus în parte automobilul.

x EVADAREA UNEI FEMEI în str. Carol a fost arestată femeea Maria Budacov, acuzată pentru furt.

In timp ce era transportată la secţie, Maria s'a smuls din mâinele poliţistului, reuşind să se facă nevăzută.

x Aflăm cu părere de rău că părintele econom I. Gotcu se află serios bolnav.

Ii dorim grabnică însănătoşire.

x Preţul porumbului în localitate s'a urcat la 40.000 lei vagonul, cu tendinţă de urcare.

Cereri de cumpărare pentru Germania explică această urcare.

x In curând va apărea ediţia a doua a romanului **„Paria"** de *Eugen Herovanu,* literatul fin şi intelectualul distins, cunoscut şi iubit de întreg Iaşul.

„Paria" este o carte de o acută actualitate prin gravele probleme sociale pe care le pune în discuţie.

x Tribunalul secţia II, a condamnat la 1 an închisoare cu perderea drepturilor civile, pe agentul dela percepţia I-a, Const. Ţuţuianu pentru delapidare.

x Curtea de Apel secţia II, a amânat pentru 25 Mai, în continuare, judecarea acţiunei în contencios făcută de d. Valeriu Bulgaru, contra suspendărei d-sale din învăţământ.

x Concursul hipic al Iaşului, va avea loc în zilele de 27, 28 şi 29 Mai în prezenţa A. S. R. pricipesei Ileana.

x **Serbătorirea unor institutori**— In ziua de 15 Maiu 1927 ora 10 dimineaţa, în sala Ateneului Popular din Tataraşi, va avea loc un festival în onoarea d-lor institutori Lucreţia Constantinescu, Motaş, Botez, Popescu şi d-lor Munteanu şi Vărlănescu, precum şi a d-lor învăţători D. Ionăşescu, C. Andreescu, Botez-Şipote şi d-na Munteanu — toţi pensionari din anul acesta. Foştii elevi şi prieteni de ai d-lor sunt invitaţi a lua parte la această sărbătorire.

După festival va urma un banchet la restaurantul „Elisée".

Inscrieri pentru banchet se mai pot face anunţând printr'o cartă postală la şcoala „Cuza Vodă" Tataraşi.

Soseşte în curând

Ben - Hur

la Sidoli

Vechiul şi cunoscutul local

„La Lupul cu Fleica"

local pur familiar, face cunoscut onoratului public că a reorganizat localul; grădina este splendid renovată şi luminată electric.

In fiecare seară muzică. De asemenea, stă la dispoziţia clientului un grătar special cu toate bunătăţile. Vinuri delicioase şi eftine. Bere zilnic proaspătă. Serviciul prompt. Rog vizitaţimă spre a vă convinge.

DOCTORUL

B. Boris Sverdlic

Specializat în boli de
COPII ŞI SUGACI
Str. I. C. Brătianu No. 54
(Alăturea de farmacia Hertzenberg „Regina Maria")
Consultaţii 2-5 p. m.

Dr. Albert Ficler

Specializat în clinicele şi spitalele din *Berlin, Leipzig şi Frankfurt a/M.,* în boli de:
Stomac, Intestine şi Ficat
Boli de Nutriţie:
DIABET, (tratament cu *Insulin*) GUTA, ARTERIOSCLEROZA, etc.
ELECTRO-TERAPIE
Cons.: 9—11 şi 3—6.
Iaşi, Str. Lăpuşneanu 27

SCRISORI DIN PARIS

(Continuare din pag. I-a)

nii l'au părăsit la prima ocazie, nu mă mai mir că au fost luate cu asalt gările, trenurile, tramvaiele şi autobuzele care te duc la „Banlieue" adică împrejurimi; nu mă mai mir că bulevardele, cafenelele, teatrele sânt goale. Până şi dancingul „Olimpya" e pustiu.

*

„Saufflet" E o cafenea foarte cunoscută de români. E la colţul străzei „Rue des Ecoles" şi Boulevard Saint-Michel". Patronul ştie românește cu toate că-i francez—„garçonii" adică chelnerii—ştiu şi ei românește. Clientela e formată în majoritate din români şi... femei de moravuri uşoare, ca să mă exprim în stil poliţienesc.

Se joacă „Chemin de Fer", „Bakara". Unii studenţi foarte cunoscuţi la cafenea, stau gânditori, cufundaţi în joc—transpiră acei care pierd şi's consolaţi de „amicele" lor, care şterg frunţile asudate.—Cei care câştigă au surâsul pe buze.

Se pierd câte-odată sume enorme la joc dar „papa" are să trimeată alţii. La uşa nu-i rar să auzi „Moncher Imprumută-mi un pol". Amicele sânt foarte fidele cât timp sânt bani în pungă; după aceia dezertează şi „cad" (de câte ori ?!) în braţele j ponejilor care dacă n'au frumuseţea tinerilor jucăcători de la „Saufflet", au însă bani—şi cum zic „ele"—„c'est plus important ca".

La alte mese vezi alţi tineri mai *serioşi* (au pierdut poate ieri, şi azi n'au bani) care discuta politică. Câteodată isbucneşte o discuţie mai aprinsă, — patronul cafenelei se apropie de masa lor şi într'o românească pură le spune o frază cunoscută la noi şi ajunsă celebră de cînd a devenit... parlamentară (ca să precizez: a fost introdusă în parlament de d. Argentoianu). „Băeţii se pun pe râs şi discuţia politică se transformă în discuţie literară, artistică... etc, etc.

E viaţa „Parisiană" a tineretului nostru.

L. D. Răducăneanu

Paris, Mai 1927

BIBLIOTECA UNIVERSITĂȚII IAȘI

ANUL XXIII — 3 LEI EXEMPLARUL — VINERI 13 MAI 1927

ABONAMENTE
Lei 1000 pe un an
„ 500 ... „ 6 luni
„ 300 ... „ 3 luni

OPINIA

ZIAR POLITIC COTIDIAN

ANUNCIURI
se primesc la toate Agențiile de Publicitate și la Administrația ziarului Iași—Str. Gh. Mârzescu 17

Pentru sănătatea publică

Poate mai bine ar fi să închidem ochii la câte cetim în ziare și mai ales când cetim ziare de toate nuanțele politice.

Dar... deprinderea gândirei și a condeiului stau mai presus decât toate. Si mai ales când avem de a face cu niște lucruri, care ating sănătatea publică.

Și anume:

Citim în „Universul" un comunicat al ministerului Sănătății Publice relativ la articolul medicului spit. din Chilia Nouă județul Ismail, medic venit acuma prin examenul de capacitate.

Colegul ar fi scris la „Universul" despre mari lipsuri ale spitalelor din provincie.

Se vede că tânărul medic nu e prea obicinuit cu cancelaria medicală.

Despre toate nevoile și lipsurile trebuește să te adresezi pe cale ierarhică; lucru natural.

Incolo... se aprobă, nu se aprobă... nu te privește.

Medicul în chestiune, probabil că a cerut cele necesare și pe cale ierarhică. Dar până ajungi la Dumnezeu, te mânâncă sfinții.

Ministerul a și luat oarecari măsuri pentru satisfacerea spitalului.

Medicul, însă, care a lucrat până acuma în clinicele din București, a fost impresionat de cele găsite la țară și a scris la „Universul". Se vede că cei de la minister citesc „Universul".

Dar mai dăunăzi citeam în ziarul „Opinia" articolul scris de un preot, unde ni se spun au lucruri cu totul contrare.

Și anume.

Țăranii fug de spitale. Fiindcă... se duc bolnavi și iesă morți. Și apoi... se încasează bani.

Incasează toți: medicul, subchirurgul, infirmiera, servitoarea. Autorul ne spune că s'ar fi încasat bani și de pe cadavre, la spital.

Se mai spune că subchirurgii, infermierii etc. au leafă potrivită...

Aici autorul păcătuește. Leafă până la două mii lei pe lună în scumpetea de astăzi?

Dar un lucru de mirare: *la acest articol nimene n'a răspuns nimica*. Nici Onor. Minister. Poate că... nu se citește „Opinia" acolo la București. „Universul" e mai aproape.

Insă în „Opinia" s'au scris lucruri poate mai grave decât în... „Universul".

Că un spital oarecare nu este înzestrat modern, nu are atât de mare importanță.—Lucrăm, cum putem...

Dar când ni se spune că lumea fuge de spital, lucrul ne pune pe gânduri.

Dr. VICOL

Ismail

ASPECTE

Pentru eroii aerului...

După încercarea nenorocită a lui Fonck, aviatorii francezi, americani și englejii n'au renunțat la planul de a traversa Atlanticul—dela Bourget la New-York—în linie dreaptă.

Ultima tentativă este a francejilor Nungesser și Colli cari au pornit să înfrunte distanța și intemperiile, acum două zile; de atunci, nici o știre n'a venit să confirme succesul aviatorilor franceji și în căutarea lor au și plecat vapoarele cari poartă cu ele neliniștea unei lumi întregi, atentă și emoționantă de soarta aviatorilor.

Se pare, după telegramele sosite, că Nungesser și Colli s'ar fi rătăcit prin ceața care stăpânește deasupra Atlanticului și poate că s'au prăbușit pentru totdeauna în valurile oceanului. Precis nu se știe însă încă nimic.

Am dori din adâncul sufletului ca aviatorii francezi să ajungă la țintă; am vrea să știm că energia lor și curajul lor n'au fost în zădar și am vrea să luăm și noi parte cu întreaga omenire la serbătorirea succesului pe care îl dorim deplin.

Dar dacă fatalitatea va face ca nici acești zburători să nu ajungă la țintă și se vor pierde în imensitatea oceanului cu aparatul și visurile lor, nu trebue să desnădăjduim.

Marea descoperire care este avionul cere, ca toate descoperirile, jertfe nenumărate pentru binele omenirii; și se cuvine ca eroii acestor încercări să fie preamăriți în chip deosebit, se cuvine ca pentru entuziasmul lor și dorul de izbândă care îi însuflețește în clipa pornirii spre necunoscut și spre moarte de cele mai multe ori, să-i slăvim cu adevărat.

Omenirea nu progresează prin fiecare individ; sânt șase exemplarele în cari natura a fixat forțele mari ale idealismului însumând în ele ceeace nu putea fi fărâmat în sute de indivizi. Aceste șase exemplare poartă pe umeri toată gloria, dar și toată răspunderea noastră a celor mici și neputincioși.

Inchinăm cu emoție sinceră gândul nostru cel mai curat, eroilor adevărați ai progresului și civilizației. Poate gândul acesta—unanim—să reușească a menține deasupra negurilor din Atlantic pe bravii aviatori franceji și să-i poarte până pe malul american.

Am vrea să fie așa.

G. SPINA

ACORDUL POLITIC DIN BASARABIA

D-nii Halippa, Sergiu Niță și Inculeț, în numele partidelor național-țărănesc, averescan și liberal, au făcut un acord regional, pentru a da impuls vieții economice și administrative din Basarabia. Cum din început, e vorba ca consiliile comunale, județene și Camerile agricole să fie reconstituite cu membri din cele trei partide.

E o situație curioasă și semnificativă.

Partidele politice au vederi proprii și în chestiunile economico-administrative, cu puncte de program, aspirații și măsuri tactice foarte deosebite de la partid la partid.

Și atunci este firesc că acordul din Basarabia presupune de la început, sau cel puțin împinge cu siguranță la un acord și chiar la o contopire de ordin politic general.

Unul din cele trei partide va trage foloase în dauna celorlalte. E chestie de dibăcie și șiretenie. Credem că cea mai mare șansă o are d. Inculeț cu partidul său liberal. In ori ce caz, nu d. Halippa este cel mai șiret....

Ce-or fi zicând conducătorii național țărăniști de la Centru, despre „acordul" regional al d-lui Halippa?!

Actualități politice

La ședința solemnă a parlamentului, M. S. Regele n'a putut asista. De aceia, mesajul regal a fost cetit de d. general Averescu.

In asemenea condiții, n'a putut asista nici d. Ionel Brătianu iar mesajul liberal a fost cetit de d. Vintilă Brătianu.

*

Cu prilejul comemorării Independenții, s'a amintit și de marele democrat C. A. Rosetti.

E locul să spunem că Rosetti a fost cel mai tipic liberal. Era republican... când se afla în opoziție!

*

Oficiosul guvernamental „Indreptarea" scrie că zilele de sărbătoare istorică: „au darul de a ne scoate din efemerul și inutilul actualității"...

Adică, sărbătorile ne fac să mai uităm de actualitatea averescană, într'adevăr inutilă, dar —vai!—nu destul de efemeră...

*

Un confrate se plânge că edilii noștri au început să boiască pereții primăriei, în timp ce sunt neglijate interesele cetățenești.

Pardon. Inceputul s'a făcut cu cetățenii care au fost „boiți" destul cu impozitele și cu diverse angarale.

X.

HALUL ȘCOLII PRIMARE DE BAEȚI DIN SOCOLA

SCRISOARE DESCHISĂ CĂTRE D. MEDIC ȘEF AL ORAȘULUI IAȘI

Ați cunoscut Școala primară de băeți din cartierul Socolii. Procesul verbal încheiat de Domnia Voastră acum 8 ani, arată credincios condițiunile în care muncesc dascălii acestei școli.

De atunci și până astăzi condițiile nu s'au mai îmbunătățit; din contra, s'au înrăutățit, prin creșterea numărului de copii de la 100 atunci, la 170 astăzi.

Știți că sălile de clas sunt așezate pe o pivniță în care isvorește apa ce se aruncă afară printr'o pompă așezată anume. In timpul iernii, frigul explicabil al sălilor de clas, îngheață și măduva din oasele copiilor și institutorilor. Cei ce și-au făcut un stagiu mai mare aici, sunt ologi de picioare. In timpul verii în aceste încăperi— bucătării —ne asfixiem și noi și aci câte 35—40 de copii cu cari facem fiecare clas.

Curte de recreații n'avem. Suntem tolerați în ograda mică și plină de praf al vecinului. Geamurile prea adesea nu le putem deschide din pricina colbului pe care ni-l aruncă în sălile de clas vântul și toate vechiculele de transport ce trec pe stradă.

Localul nou a încremenit în stadiul în care a fost lăsat încă de acum doi ani. Nu i se mai adaugă o cărămidă sau o foae de tablă pe acoperiș.

Organele noastre de control, deși știu în ce condiții lucrăm nu vin să ne ajute. Toți d-nii medici ce ne-au vizitat școala, au cerut prin procesele verbale schimbarea localului; schimbarea însă nu s'a făcut și nici nu se văd semne de schimbare pentru viitor.

Se știe că pe unul dintre colegii noștri, mai puțin rezistent, munca în aceste condițiuni l'a costat viața.

De aceia, Vă rugăm Domnule Medic șef, să interveniți întru apărarea sănătății noastre și a acelor 170 de copii — fii de muncitori necăjiți din acest cartier, stăruind cu autoritatea dvs. impunând la nevoie închiderea acestui local, dacă nu se vor putea amenaja pentru Septembrie, macar două săli de clas în noul local. O obligație de înaltă conștiință profesională,vă va impune o linie de conduită energică.

Cu încrederea că nu strigăm în pustiu, când vă chiemăm pe Domnia voastră în ajutor, vă rugăm să primiți dinainte mulțumiri și încredințări de recunoștință din partea cetățenilor Socoleni — părinți ai copiilor osândiți să-și veștejiască viața chiar de la început într'o astfel de închisoare.

M. IGNAT și GH. CHIRIȚESCU
institutori

Alăturăm copia de pe procesul verbal de inspecție.

Inspecția medicală die luna Octombrie ziua 5, 1919

Starea localului și mobilierului. Localul cu totul insuficient, compus din două camere joase cubajul 7×4×2.75 și 4.5×4×2,75; în aceste 2 camere se adăpostesc peste 100 elevi — (astăzi 170); se cere de urgență schimbarea localului, altfel această școală va fi veșnic un focar de boale din cauza aglomerației excesive.

Mobilierul în mare parte nehigienic, nu este nici suficient, pentru numărul mare de elevi.

Latrinile de scânduri nesistematice, pline; s'a făcut un șanț și se dă scurgere materiilor fecale în pârâul din dos infectându-se toată zona din jurul școalei. Apa se ia direct de la robinetul cișmelii, nu sunt vase (cănițe) din care să bea elevii. Curtea insuficientă. Se cere de urgență schimbarea acestui local de școală. Printre elevi s'au ivit cazuri de rugeolă. Toți copiii ce tușesc și le curge nasul și au ochii roși, vor fi trimiși acasă și ținuți 6—7 zile în observație.

s.s. DR. C. TĂNĂSESCU

O carte despre Basarabia

a d-lui general Scarlat Panaitescu

O lucrare de un deosebit interes didactic și documentar este cartea d-lui *General Scarlat Panaitescu*: **„Aspecte economice și sociale din Basarabia"** (tipărită la Chișinău, în anul acesta).

Cu o claritate și o competință pe care autorul și le-a dovedit de mult timp, în diverse ocazii, cartea aceasta tratează un ansamblu de probleme în așa chip încât cetitorul capătă cunoștințe temeinice despre provincia de peste Prut, în ea însăși, precum și în contactul ei natural cu restul țării.

Ni se prezintă întâi Basarabia din punct de vedere geografic: geografie fizică, complectată cu elemente de ordin etnic, economic și politic. Apoi, fiece chestiune este desvoltată metodic, fără amănunte inutile, fără pedanterie, ci prin precizări carac-

(Continuarea în pag. IV-a)

Germania nu recunoaște granițele dinspre Polonia

D. Hergt, ministru de justiție și vice-cancelar al Germaniei, a ținut un discurs la Beuthen (Silezia) subliniind următoarele cuvinte:

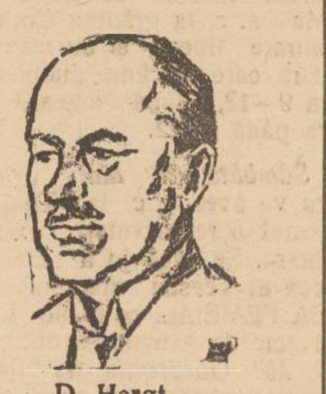

D. Hergt

— „Sentimentul că viitorul poporului german este la Răsărit, se dezvoltă în nou din ce în ce mai mult.

„In domeniul politicei externe, am pronunțat altă dată aceste cuvinte: „Niciodată Germania nu va consimți la un pact de garanție pentru granițele ei orientale". Niciodată naționaliștii n'ar fi intrat în guvern dacă această declarație n'ar fi devenit sarcina nestrămutată a politicei noastre externe.

„E cu neputință în chip absolut, să se închee un pact de siguranță pentru granițe care sunt cu desăvârșire inacceptabile.

„Sunt convins că la Berlin există tot mai mult hotărârea de a face o politică de înaintare spre Est. Noul guvern și-a înscris în program această politică".

Din toată lumea

Cu dirijabilul, în jurul pămîntului.—In atelierele zeppelin care vor fi curînd instalate la Sevilla, se va construi un dirijabil cu o capacitate de 135,000 metri cubi. Cu acest monstru aerian, aviatorul spaniol Herrera va face un zbor la Polul Nord, și apoi va întreprinde ocolul pămîntului în 21 zile.

*

Monarhiștii ruși expulzați din Turcia.— Sub influența Moscovei, guvernul turc a înștiințat pe toți monarhiștii ruși aflători la Constantinopol, că trebue să părăsească Turcia până la 1 August curent.

*

Statistică americănească.- Intre primele zece companii industriale cele mai mari, din Statele-Unite, în frunte se află corporația oțelului cu un capital de 2245 milioane dolari; iar a zecea vine compania Ford cu 800 milioane dolari.

Cele 10 companii la un loc au un capital de peste 15 miliarde dolari (3000 miliarde lei), și un câștig net de 800 milioane dolari (160 miliarde lei) anual.

Averea lor nu reprezintă decît 5 la sută din averea particulară din Statele-Unite.

Cu adevărat, bogăția americanilor este imensă!

In pag. III-a
Ultima Oră

CONFERINȚA DIN GENEVA

Sosirea delegației Sovietice la conferința internațională economică din Geneva. In dreapta (cu capul gol) d. Ossinski, șeful delegației rusești

PRIVELIȘTI DIN CENTRU

DE PR. N. HODOROABĂ

Pe îngusta stradă a Unirii, între cinema Sidoli și berăria Excelsior, s'au răsturnat zilele trecute niște cară cu fân. Aspectul e rustic de tot. Această stradă din imediata vecinătate a statuei lui Cuza-Vodă din Piața Unirei, prin pologul de fân înșirat pe linia tramvaiului, a devenit într'un sfert de oră o simplă hudiță din satul Pocreaca!... Două cară stau lângă trotuar, goale. Plăvanii obosiți s'au culcat lângă proțop și rumegă... Un furgon cazon e gata încărcat, iar 4 soldați, doi deasupra și doi de jos, trag de frânghii cu necaz, vroind parcă să lege încărcătura de fân ca pe-un colet gata de expediat cu mare viteză în spre Galați...Circulația atât de exactă a tramvaielor noastre e întreruptă pentru moment. Continuarea drumului se face, ca nu de mult la Cozmești prin transbordare... Doamnele în pantofi de lac și ciorapi străvezii calcă mai cu grijă pe fânul asupru decât țăranca desculță pe cosârea ghimpoasă...

In vagon, conductorul strigă grav: „Aici merg numai cei cu bilete pentru ...„Socola"; biletele din Păcurari pentru Nicolina nu sunt valabile decât în celălat vagon!".

Incurcătura însă tot se face și mulți inși se dau jos chiar din mersul vagonului. O femee de mahala arată biletul și stă serioasă cu coșul pe brațe.

— Nu-i bun, țato! D-ta trebuia să te sui în vagonul de Nicolina; aista merge la... Socola!...

— Ce are a face? Eu știu că am dat 4 lei pe bilet...

— Bine, ai dat, nu zic ba; dar nu pentru vagonul ista!...

— Nu-i tot bilet ca toate biletele? Ce te mai rățoiești atâta?...

— Să nu strigi la mine, țato, c'aici nu ești la piață!... Atâta lucru oi fi învățat eu, ca să cunosc care bilete îs valabile și care nu!...

— Eu n'am poftă să mă dau jos...

Și controlorul luând o pozițiune de controlor de cl. I-a, apucă cu o mână cureaua de semnal de la plafon și, făcând un compliment ca pentru o invitație la dans, îi zise ironic: „Duduie, dacă nu te dai jos, eu opresc vagonul!"...

Și „duduia" ridicându-se de pe bancă, a trântit o pereche, de ochi conductorului și, îndreptându-se înspre ieșire, s'a dat jos la statuia lui Miron Costin bodogănind...

*

Un aspect din piesele lui Victor Eftimiu. La ora 10 dimineața, mișcare. Prin piața Cuza-Vodă un cetățean îmbrăcat ca un măturător de stradă, coboară la vale cu'n sicriu în cap... Această lugubră mobilă tot oscilează și cel ce-o duce ca pe-un paner cu ouă, are mersul neregulat de om beat, desigur, pentru păstrarea echilibrului...

Trecătorii se opresc din mers și urmăresc cu privirile această scena mai originală decât reclama unui film de cinematograf purtat de-un măgar mărunt...

Două torturi purtate pe stradă îți fac cu ochiul, pe când un sicriu nu poate decât să te indispuie o clipă și să te facă să-ți închizi ochii...

*

Dintr'un local de lângă primărie un cetățean iesă și o rupe de fugă cât ce poate. Altul în urma lui strigă: —Pungașul, prindeți pungașul!...

Trecătorii se opresc și cască gura. Un gradat descins, din 7 roșiori, o ia la goană, ca la o manevră, în pas alergător și în dreptul tipografiei „Viața Românească" a pus mâna pe pungaș. Curioșii fac cerc plăcut în jurul lui...

A prins de veste și sergentul și, când toți stau locului, o rupe și el de fugă. ca să pună mâna pe deliquent, la fața locului...

Și cine ar spune, că jocuri e de sport trebue să aibă loc neapărat la „Parcul Sportiv".

Ele au farmecul lor chiar în mijlocul orașului...

PR. N. HODOROABĂ

Banca de Credit şi Industrie

Capital social Lei 15.000.000.—
Deplin vărsat „ 7.000.000.—
Sediul: IAŞI, STRADA ŞTEFAN CEL MARE No. 8
Adresa Telegrafică: „Creditbanca"

Face orice fel de operaţiuni de Bancă.
Deschide Conturi Curente.
Primeşte depozite spre fructificare la vedere şi pe termen.
Scontează cambii, titluri eşite la sorţi, cupoane şi mandate.
Primeşte poliţe spre încasare şi efectuează plăţi în condiţiuni avantajoase.
Face avansuri pe efecte publice.
Finanţează întreprinderi comerciale şi industriale
Primeşte efecte în depoztt şi sume în Cont-curent.
Acordă împrumuturi pe gaj comercial şi pe depozite de mărfuri.
Serviciu special pentru Cassa de Economii.

AUTOMOBILE FIAT

ou următoarele preţuri

Torpedo 509 ou Lei 186.200
Torpedo 503 252.700

furnizează din depozit

WATSON & YOUELL
Soc. Anon. Rom. de Import & Export
STRADA ŞTEFAN CEL MARE 27 | 29

Artriticilor

Oxidul de litium este salvarea voastră!

el suprimă intoxicaţia provocată prin excesul acidului vostru uric, origina tuturor boalelor voastre. Păzeşte cu îngrijire în urinile voastre, depozitele roşii, cari constitue cel mai grav simptom de intoxicare năvălitoare. Din fericire graţie produsului

LITHINES du Dr GUSTIN

puteţi urma cu economie regimul ideal preparându-vă singuri instantaneu, apa voastră alcalină lithinată, preventivă şi curativă prin excelenţă.

De vânzare la toate Farmaciile şi Drogueriile

Reprezentanţa generală pentru România:
Agence Générale Française en Roumanie
Bucureşti, Strada Romulus No. 55

„COMERŢUL FORESTIER"

SOCIETATE ANONIMĂ ROMÂNA
IAŞI -- Sediul central str. Ştefan cel Mare 4
(la Banca Româno-Franceză)

Depozit de Cherestea

EN-GROS şi EN-DETAIL
STRADA UZINEI No. 23
(vad comercial de cherestea de zeci de ani)
Bogat şi asortat cu tot felul de materiale lemnoase, servind prompt extrem conştiincios şi cu preţuri mai eftine ca oriunde.
Facem mari înlesniri de plată fără nici o dobândă.

Vechiul Magazin de MODE

„DAMIAN"

s'a redeschis în noul local din str. **CUZA-VODA No. 77**
şi a pus în vînzare ultimele noutăţi în PALARII de FETRU şi PAIE
Raion special de Galanterie
Onorata clientelă este rugată a mă vizita şi va fi servită în modul cel mai conştiincios.

SE CAUTA un băiat harnic pentru încasări şi un agent contra salar bun la Soc. „Ajutorul Nostru" str. Cuza-Vodă 71

*

OCAZIONAL SE VÂND:
1) Lână ţigae pentru covoare albă şi vopsită.
2) Un covor persan
3) 2 benocle Zeiss şi Göertz
4) Un ceas de salon antic
5) Una bicicletă şi diferite lucruri de valoare.
Se primesc spre vânzare sau în gaj bijuterii, antichităţi, covoare persane, etc.

*

Daotilografie se poate învăţa bine în timp de o lună. Se copiază acte în str. Cuza Vodă 71

Angajează imediat
Ajutori Ferari
Lăcătuşi Constructori
Lăcătuşi Mecanici şi
Ucenici la Învăţătură
cu bune referinţe
Fabrica I. Marek
I A Ş I
str. Scoala 155

SE CAUTA pe ipotecă rangul întâi jumătate milion, sau un million; însă cu dobândă mică. A se adresa la ziar.

DE INCHIRIAT magasin foarte spaţios, centru comercial, cum şi pentru depozitat orice fel de mărfuri. A se adresa str. Ştefan cel Mare 11, Magasia No. 2.

ANGAJEZ imediat dactilografe (dactilografi) perfecţionate cu referinţe bune.
Având representanţa maşinilor de scris Woodstock, Triumph, Yost, vând în rate cu preţul fabricei, asemene cumpăr şi primesc maşini uzate pentru schimb.
Primesc practicante şi elev la învăţătură.
Aneta Bucur, Birol de dactilografie din Palatul de Justiţie Iaşi.

SE ANGAJEAZĂ croitoreasă bună, cu ziua, la un magazin de confecţiuni. A se adresa la ziar.

GRILAJ DE FIER în perfectă stare, 25 metri lungime, se vinde de ocazie. Informaţiuni la ziar.

PRĂVĂLIA CU LOCUINŢA, atenanse şi două mari subsoluri din Str. I. C. Brătianu 183 vis-a-vis de Piaţa Sft. Spiridon este de închiriat cu începere de la 23 Aprilie c. A se adresa D-lui Savel Zăhărescu, Strada Lascar Catargi No. 45. Preţ convenabil.

CÂŞTIG UŞOR ŞI BUN oferă fabrica de covoare „La Covorul Oriental". Iaşi Bulevardul Elisabeta No. 2 Râpa Galbenă.
Angajăm lucrătoare de la 14 ani în sus, fiecare poate câştiga de la 1000—2500 lei lunar. Avantaj mare pentru părinţi de oarece copii lor învaţă o meserie artistică foarte rentabilă pentru viitor.
Orele de prezentare în fiecare zi de lucru: dela 8 a. m. 7 p.m.

DE VANZARE o fabrică completă, compusă din 10 maşini pentru tâmplărie mecanică, cu curele, cuţite, accesorii şi forţa motrică, una locomobilă 10 H.P., se vinde şi total şi parţial. Eventual se închiriază; preţ cât se poate de convenabil. Instalaţia fiind montată pentru funcţiune, se predă cu probă.
A se adresa Carol Sidor str Marmaroc No. 101 Iaşi.

DE VÂNZARE două corpuri de case fără sarcini şi libere de la Sf. Dumitru 1927, în vecinătatea Comisiei 3-a Str. Albineţ No. 16.
A se adresa Cleo Motaş, str. Sft. Atanasie 3.

DE VÂNZARE două corpuri de case. Prima: *casă nouă* compusă din 4 camere, 2 antrete şi 2 pivniţi; instalaţie de apă şi lumină. Str. Ioan Creangă No. 27 bis.
A doua: *casă nouă* compusă din 2 camere, apă în curte. A se adresa: Dl. Plutonier Atanasiu, str. Plăcerilor No. 1.

DE INCHIRIAT casele din Iaşi strada Smârdan No. 89 proprietatea soţilor Gh. şi Valentina Ionescu. A se adresa d-lui Arthur G. Sion conservator al imobilului, domiciliat în str. Asach No. 6.

DE VÂNZARE, un corp de casă compus din patru apartamente, apă şi lumină electrică. Un apartament liber la 1 August, preţul 1 200.000 lei, str. Ghica-Vodă 31.

Raportul oficial

în chestia stârpirei bandei Niculiţă

D. Căpitan Al. Ionescu, distinsul comandant al Companiei de Jandarmi jud. Neamţ, a sosit ieri în localitate.

D-sa s'a prezentat d-lui Colonel Bălănescu, comandantul Regimentului 4 Jandarmi, căruia i-a înmânat un foarte amănunţit raport asupra împrejurărilor în care a fost răpusă toată banda lui Haralamb Niculiţă.

Ce cuprinde raportul

In prima parte, raportul se referă la ultimile isprăvi ale bandei, retragerea în regiunea Târgului Neamţ şi planurile pentru loviturile proectate.

Intre alte lovituri de seamă, banditii proectaseră un atac asupra poştei dela Tg. Neamţ, căci a doua zi dirigintele oficiului urma să trimeată suma de un milion şi jumătate către percepţia din Paşcani.

Cum a fost împuşcaţi ultimii doi banditi

Dupa ce mai arată primele lupte dintre jandarmi şi banditi d. căp. Ionescu, relatează în amănunţime şi cum au fost ucişi cei doi banditi, care au încercat să fugă.

A doua zi după ce au fost prinşi, Simion Niculiţă şi Neculai Chirileanu, au fost înaintaţi de către poliţie, Batalionului de Jandarmi din Tg. Neamţ.

La orele 1, după amiază li s'au incheiat actele de trimitere, cei doi banditi au fost înaintaţi Companiei de Jandarmi din Piatra Neamţ.

Banditii au fost legaţi în lanţuri şi cu o căruţă trimişi escortaţi de doi plutonieri jandarmi.

La Km. 23, căruţa s'a defectat şi atunci a fost nevoie ca banditii să fie dezlegaţi la picioare şi escortaţi pe jos.

După ce au mers patru Km. pe jos, la Km. 19, între Oşlăuani şi Crăcăuanii, la trecerea unui pod, cei doi banditi au început să fugă, unul pe malul stâng şi celălalt pe malul drept al râului.

Pe şosea mai veneau în acele momente şi câtiva săteni cu carele, fiind martori la cele petrecute.

Jandarmul plutonier Iacob a tras un glonte asupra lui Chirileanu, care a căzut mort, iar celălalt plutonier Covătaru, a tras asupra lui Simion Niculiţă, rănindu-l.

Banditul s'a ridicat şi a continuat să fugă.

Al doilea glonte al jandarmului, l-a răpus.

*

Autopsia cadavrelor făcută la Piatra Neamţ de către d. dr. Coşercani medicul oraşului şi d. dr. Petrescu, medicul judeţului, a stabilit că gloanţele au fost trase de la odepărtare de 50 metri.

*

In urma stârpirei bandei Niculiţă, au fost propuşi pentru diferite distincţiuni d-nii Maior Mânecuţă, Căp. Ionescu, Lt. Mocanu, Lt. Mândaie, Lt. Brăescu şi 30 jandarmi grade inferioare.

REP.

INAUGURAREA

BĂNCEI DE CREDIT ŞI INDUSTRIE

Astăzi a avut loc inaugurarea nouiei Instituţiuni Bancare „Banca de Credit şi Industrie" la sediul său din Str. Ştefan cel Mare No. 8.

A luat parte întreg Consiliu de Administraţie în frunte cu Domnul Profesor Universitar Ion Simionescu care îşi exprimă credinţa că noua Instituţiune se va conduce după principii de muncă şi cinste, contribuind astfel la ridicarea nivelului economic al Iaşilor.

D. N. Gheorghiade directorul General al Creditului Urban arată că înfiinţarea Instituţiunilor Bancare este o necesitate a situaţiunei economice şi îşi exprimă speranţa că acei cari stau în fruntea Instituţiunei vor şti s'o îndrumeze spre adevăratul scop: ajutorarea comerţului şi a industriei.

D. C. Sion prefectul oraşului, pune în legătură înmulţirea Instituţiunilor Bancare cu ascensiunea pe care o ia Iaşul economic. Îşi exprimă credinţa că ori ce Instituţiune în prosperarea ei trebue să se bizue pe ordine şi muncă. Arată că ordinea va fi menţinută de organele în drept, iar capacitatea de muncă a fost dovedită în decurs de atâţia ani de componenţii Instituţiunei.

Închină în sănătatea Preşedi telui şi pentru prosperitatea Instituţiunei.

Tifos Exantematec

în jud. Botoşani

Botoşani. — Serviciul sanitar al judeţului a fost anunţat că Satul Dumbrăveni a fost contaminat de Tifos Exantematec. Până eri s'au declarat 7 cazuri.

Bolnavii au fost izolaţi luându-se măsuri pentru stavilirea epidemiei.

O femee dă foc la o casă

pentru a jefui pe vecini

Piatra Neamţ— Acum câteva zile, a luat foc gospodăria săteanului Gh. I. Monah din Garcina.

Focul a luat naştere de la un stog de fân.

Sătenii îngrijoraţi de soarta avutului lor, au sărit cu toţii în ajutorul săteanului Monah.

Când însă s'au reîntors de la foc, ei au constatat că'n lipsa lor, locuinţele au fost sparte şi obiectele cele mai scumpe au fost furate.

Cea mai mare pagubă a suferit Lupa Galiţei.

Intre timp jandarmii ao arestae pe şos, Naţională, o femee Roveica Rotaru, servă în care avea în căruţa ei numeroase obiecte casnice. Cercetată, ea a mărturisit că a dat foc stogului de fân al sătoanului Manoil din din Gârcina, pentru a atrage pe vecini, cu scopul ca, în lipsa lor să poată jefui casele.

Femeea a fost înaintată Parchetului.

O excursie

a elevilor Liceului Naţional

Elevii cursului superior ai Liceului Naţional, sub conducerea d-lui prof. Teodoreanu, au luat iniţiativa organizarei unei mari excursii în Italia.

Pentru strângerea fondurilor necesare, se vor da reprezentaţii cinematografice, se vor organiza serbări şi festivaluri.

Se crede că până ta Paştele viitor fondurile vor fi colectate, aşa că atunci în vacanţă se va face şi excursiunea.

INFORMAŢII

x *Vineri seară A. S. R. Principesa Elena va părăsi Capitala, plecând spre Chişinău.*

Sâmbătă dimineaţă A. S. va trece prin Iaşi unde se va opri în gară câteva minute.

Apoi trenul va pleca spre Chişinău. Aci Alteţa Sa va sta toată ziua, apoi cu un tren de seară va pleca spre Paşcani unde va petrece noaptea. A doua zi va continua drumul spre Capitală.

x Un grup de tineri au rupt astă noapte firmele dela Cofetăria S. Pereţ din Nicolina 8, Avram Solomon Nicolina 31, S. Segal Piaţa Nicolinei, Emil Bergher str. Palat şi Golda Şmilovici Palat 42.

Aici au fost întâmpinaţi de câţiva jandarmi care i-au împrăştiat.

x **Serbările Societăţii „Mărăşti"** — La tragerea premiilor de la serbarea organizată de Soc. „Mărăşti" în zilele de 7 şi 8 Maiu a. crt. la grădina Copou au rămas nereclamate următoarele obiecte:

No. 2443 un coşuleţ cu flori.
No. 2268 o cană mare de apă.
No. 2445 un serviciu de licher.
No. 1874 o fructiera de cristal.
No. 2060, 50 cărţi poştale vederea Mărăştilor.
No. 2164 jumătate duzină ceşti e cafea.
No. 368 un tablou mare.
No. 482 un coşuleţ cu flori.

Cine posedă numerile de mai sus, să se prezinte la d-nul Movileanu, antreprenorul bufetului din grădina Copou, spre a'şi primi obiectele câştigate.

Tot odată se anunţă că din cauza timpului nefavorabil, serbările Societăţi i Mărăşti vor continua în ziua de Duminică 15 Mai a. c. la grădina Copou, cu intrare liberă şi cu muzica militară care va cânta dimineaţa de la 9—12, după amează şi seara până la 12.

x *Sâmbătă 28 Mai ora 9 seara* va avea loc la Teatrul Naţional o reprezentaţie extraordinară. Se va juca marele succes al acestei stagiuni CE VREA FEMEIA... comedie bufă în 3 acte de Alfred Savoir.

D. *Mil. Gheorghiu* răsfăţatul comedian al teatrului nostru are în această piesă o creaţie desăvârşită.

Biletele la agenţia „Braşcu".

x D. Spacovici, directorul Prefecturei Judeţului, a reclamat poliţiei că încercând să deschidă casa de bani a Prefecturei, situată în noul Palat a constatat o rezistenţă la deschiderea ei.

Intrucât e bănuială că o mână nechemată ar fi umblat la cassa de bani, s'a deschis o anchetă.

x In restaurantul Elizee, va avea loc Sâmbătă după amează, o masă intimă oferită de clubul liberal, d-lor Vitilă Brătianu, Duca si celorlalţi oaspeţi care vor sosi în Iaşi cu ocazia parastasului de un an dela moartea regretatului G. G. Mârzescu.

x Comitetul pentru propaganda aviatică în oraşul şi jud. Iaşi, se va întruni Duminică după amiază la Comandantul Corp. 4 Armată.

Se vor discuta diferite chestiuni alcătuindu-se programul de activitate al societăţei.

x Funcţionarii Prefecturei de judeţ împreună cu şefii serviciilor pendinte de prefectură, vor sărbătorii pe d. I. Axinte, prefectul judeţului, printr'un banchet ce va avea loc în ziua de 15 Mai crt. la Expoziţia dela Copou.

Soseşte în curând

Ben - Hur

la Sidoli

ULTIMA ORA

MAGISTRAȚII DIN BUCUREȘTI
contra legii de armonizare

București 12.— Eri a avut loc o consfătuire discretă a consilierilor de la cele patru secții ale Curții de apel din București. S'a examinat legea de armonizare a salariilor, de care magistrații nu sunt mulțumiți.

D. prim-președinte Hagiopol a fost delegat să se prezinte ministrului justiției și să ceară sprijin pentru magistrați, în special magistrații să fie scoși din legea de armonizare.

Zburătorii peste Atlantic
au pierit în valuri

New-York 12.—Pare cert că cei doi aviatori francezi au pierit în apele oceanului.

Căpitanul vaporului francez „Paris" care a sosit la New York, declară că Luni seara, vaporul a trecut printr'o zonă de furtună, apa era foarte agitată, așa că dacă aviatorii au fost siliți să coboare, au pierit în valuri.

In jurul dramei din Capitală

București 12.—Am relatat eri împrejurările în care d-na Amelia Otenfeld în etate de 38 ani a împușcat din gelozie pe soțul său pe strada Academiei, eri la prânz.

Comerciantul Adolf Otenfeld a fost lovit ușor la gât și se află în afară de pericol.

Incendii de păduri

Bacău.— Din Dărmănești ni se comunică că un incendiu a izbucnit în pădurea Comunală, distrugând 4 Hact de pădure.

*

De asemenea a fost distrus 1 Hect. din pădurea din jurul satului Iapa din jud. Neamtz Ambele incendii au luat naștere dela colibele păzitorilor.

A revenit iarna
în Neamț și Fălticeni

Buhuși 12.—Eri la ora 2 după amiază, fulgi mari de zăpadă au căzut asupra orașului. Timpul se menține foarte friguros.

*

Fălticeni 12. — Eri dimineață întregul oraș a fost acoperit de o pătură groasă de zăpadă. După prânz, ninsoarea s'a întețit. Oamenii și-au îmbrăcat hainele de iarnă.

Un recurs
în afacerea Băncei Generale din Iași

București 12.— Pe baza cererii creditorului Colorian Banca generală din Iași fusese condamnată de o comisie de arbitri să plătească celui dintâiu suma de 240.000 lei. Acțiunea fusese introdusă pe când Banca nu se afla în faliment, dar condamnarea a fost pronunțată după declararea în faliment, fără ca sindicul să fi fost citat.

Sindicul a făcut recurs în casație împotriva hotărârii comisiei de arbitri. Eri înalta Curte a casat fără trimitere.

De la conferința din Geneva

Geneva 12— In ședința de ieri a conferinței economice comisia comercială a fost împărțită în trei subcomisiuni.

Delegatul Franței a prezentat un proiect de comerț cerând în special libertatea comerțului, înlăturarea restricțiilor la import, desființarea controlului asupra exportului de capitaluri, fixar a unei nomenclaturi internaționale pentru mărfuri.

Uragan pe Marea Neagră

Constanța 12. — Navigatorii sosiți în port spun că eri pe coastele Rusiei a bântuit un violent uragan care a făcut mai multe victime omenești.

Cazul Enacovici

București 12. — Recursul în Casație al d-lui Titus Enacovici contra judecării sale de către Consiliul de război trebuia să se judece eri de către Casație. După cererea avocaților recurentului, procesul a fost amânat pe ziua de 1 Iunie.

Arestări în Bulgaria

Sofia 12— La Troian poliția a descoperit o organizație comunistă clandestină.

Au fost arestați 30 de membri. Numai unul singur a reușit să dispară prin fugă.

Grav accident de aeroplan
la Cotroceni
— 5 răniți, din cari 3 mortal —

București 12.— Eri după amiază pe câmpul de instrucție de la Cotroceni făcea exerciții escadronul 2 din reg, 4 roșiori.

In același timp, d. căpitan Rusescu Radu a vrut să se urce cu un aeroplan, dar numai la câți-va metri, aeroplanul s'a înclinat și a căzut cu aripa stângă pe pământ, rostogolindu-se de patru ori și sfărâmându-se complect.

Căpitanul Rusescu a scăpat ca prin minune; mecanicul Dobrescu are maxilarul sfărîmat.

Dar s'a înregistrat o altă nenorocire. Mașina a lovit foarte grav pe caporalul Petre Nicolae și soldații D. Văleanu și Al. Cosvas, tustrei având fractura bazei craniului și aflîndu-se în agonie. Soldatul P. Răducanu este rănit ceva mai ușor.

S'a deschis anchetă.

Consfătuirea majorităților
D. Averescu va purta uniforma de comandant de corp de armată

București 12.—Eri, înainte de ședința Camerei, a avut loc o consfătuire a majorităților. Li s'a cerut parlamentarilor, ca de obiceiu, să vorbească cât mai puțin.

D. General Averescu

D. Otetelișanu a arătat că e informat că se va depune din inițiativă parlamentară un proiect de lege prin care d. Averescu este autorizat să poarte uniforma de general de corp de armată, cu toate drepturile și onorurile ce se cuvin acestui grad.

D. general Iancovescu a arătat că proectul are nevoie să fie studiat.

Părintele Cuciujna (Basarabia) a cerut amânarea proectului.

D. P. P. Negulescu, intervenind, a arătat că din moment ce s'a făcut o asemenea propunere nu se mai poate amâna ci trebue să fie adusă la indeplinire.

Consfătuirea a luat apoi sfârșit, începându-se ședința publică.

In jurul conferinței Micei Antante
Noi o restricție în discuțiuni

Belgrad 12. — Biroul Presei publică următorul comunicat:

După informațiuni inexate. înregistrate de presa franceză, s'a afirmat că anumite chestiuni nu vor fi discutate în apropiata conferință a Micei Înțelegeri, în urma cererei d-lui Mitilineu, ministrul de Externe al României.

In realitate, asemenea demersuri n'au fost făcute nici de d. Mitilineu, nici de nimeni altul, și aceasta este de altfel firesc, căci conferința reprezentanților Micei Înțelegeri nu e o întrunire diplomatică ci o întâlnire a reprezentanților unor puteri amice și aliate.

Așa fiind, nici un subiect de discuție nu poate fi exclus din conversațiunile lor.

*

Miniștrii romîn și jugoslav din Belgrad au plecat aseară la Praga, pentru a asista la deschiderea conferinței Micei Antante.

D. Marinkovici, ministru de externe, pleacă în astă seară.

INFORMAȚII

x Concetățeanul nostru, cunoscutul scriitor umanitarist *Eugen Relgis* autorul trilogiei „Petru-Arbore", va da în curând publicității un nou volum „Glasuri în surdină".

Primul număr din **a. b. o.** *bazar artistic literar* va cuprinde un fragment inedit din acest volum.

x *Bruma.* — Aseară o brumă s'a abătut asupra jud. Iași.

Mare parte din vii, care dăduseră rod, au suferit considerabil. In special viile din com. Bucium au suferit foarte mult, mai bine de jumătate de recoltă a fost compromisă.

x *De la Soc. Invalizilor.*—Adunarea generală anuală a Comitetului Societăți Invalizii din Război, va avea loc în ziua de 15 Mai a. c. ora 11 a. m. în localul din Iași Impasul 40 Sfinți.

La ordinea zilei:

1. Darea de seamă asupra activității și gestiunei anului 1926.
2. Raportul Censorilor și descărcarea Comitetului delegat, de gestiunea anului 1926.
3. Diverse.

Sosește în curând

Ben - Hur

la Sidoli

A APARUT

ȘI SE GĂSEȘTE DE VÎNZARE LA TOATE CHIOȘCURILE ȘI VÎNZĂTORII DE ZIARE

SENZAȚIONALA BROȘURĂ

TEROAREA CODRILOR MOLDOVEI

FIOROSUL BANDIT NICULIȚĂ

32 PAGINI.—NUMEROASE ILUSTRAȚII

PREȚUL 10 LEI

Pregătirea războiului chimic în Rusia

Riga (Ceps).— Din Moscova se anunță că industria chimică în special cea a materilor destinate războiului, a ajuns la o extensiune extraordinară. Orice eveniment extern este tălmăcit în sensul că el ar îndreptăți toate pregătirile militare ale sovietelor, pregătiri care de altfel se țin lanț încă din 1922.

In acel timp au fost create diferite societăți de apărare care să facă propagandă în tot cuprinsul Uniunii pentru armata și aviația sovietică. Guvernul a creat instituțiuni științifice speciale, tot felul de laboratoare în fruntea cărora au fost puși profesori universitari ingineri, precum și techniciani străini.

In legătură cu pregătirea războiului chimic, s'a lucrat și la crearea unei puternice și numeroase aviații, încurajându-se munca experimentală, noile construcții de aeroplane spre a se realiza apoi o strânsă colaborare între chimie și aviație. Propaganda în această direcție s'a întins în întreaga Uniune.

Societatea Aerochimică din Moscova „Aviochim" și-a creat secțiuni aproape în toate orașele din Rusia.

Pe lângă toate astea, guvernul sovietic a creat cu ajutorul techniceî germane care a căutat teren de activitate, o întinsă rețea de fabrici chimice care realizează o producție, de peste o sută la sută procente din programul stabilit.

*

Moscova (Ceps)— Societatea sovietică „Achiochim" prezidează în prezent la înființarea de cercuri militare femenine al căror scop este să pregătească femei pentru ajutorul sanitar în timp de război. Societatea organizează cursuri speciale pentru salvarea soldaților otrăviți de gaze asfixiante

ORI CE BĂRBAT „BINE" SE RADE NUMAI CU FAVORITA

LAMA DE LUX PIERRE

INTRODUSA IN TOATĂ LUMEA CEA MAI FINĂ AVÂND ALIAGIU DE ARGINT

ECOURI

— *Asociația „Macaby" secția de ciclism*, convoacă membrii secției să ia parte la consfătuirea ce va avea loc Vineri 13 Mai ora 8 jum. p. m. la sediul asociației.

Se vor fixa orele de antrenament în vederea concursurilor din vara aceasta.

— In curând se va deschide vechiul local de *Berărie și Restaurant* „AZUGA" sub conducerea cunoscutului restaurator Ilie Trihub. Ziua deschiderei se va anunța la timp.

— Cooperativa Militară s'a mutat în Curtea Cercului Militar str. Carol 36.

Geamuri albe, simple, colorate, ornamentale, riglate; orice grosime și calitate, cu prețurile fabricei; deasemenea diamante pentru tălat geamuri numai la

Primul Depozit de geamuri și oglinzi

Israel Bergher S-sor

str. Anastasie Panu 50

Casă fondată la 1876

50.000 Berete Basc

BLEU ȘI COLORATE — în depozit

LEI 140 BUCATA IN DETAIL

Singurul depozit în țară a 3 fabrici DIN FRANȚA

al căror reprezentant este:

MAGAZINUL Cristian

IAȘI - Strada Lăpușneanu 32

pentru MOLDOVA, BUCOVINA și BASARABIA și

MAGAZINUL Cristian

București, Calea Victoriei 78

pentru MUNTENIA și TRANSILVANIA

Pentru Engros

comercianții din provinciile de mai sus, se vor adresa depozitelor respective.

Cumpărați culorile Jacobus

Pentru vopsit în casă lână, bumbac sau mătase

Reușita garantată

Dep. gen. Is. Koffler & Co Oituz 5 București

FABRICA de CHERESTEA „RAIUL"

Șoseaua Națională No. 85

Vinde diverse materiale uscate de stejar, frasin, fag, ulm și tei.

Primește comenzi speciale și bușteni spre tăere.

MARI Inlesniri DE PLATA

oferă

Soc. în Nume Colectiv „INLESNIREA"

IAȘI

strada Ștefan cel Mare No. 11 (in curte)

care vinde orice mărfuri cu prețuri convenabile, plătibile în RATE LUNARE

Magazinele fiind bine ASORTATE

H. GHERNER

avocat

Birou de Notariat

s'a mutat în

str. Elena Doamna 26

colț cu str. Anast. Panu (casele Brumer)

Cons. 7½-9 a. m. și 7-9 p. m.

DOCTOR

Tr. Mihailescu

asistent universitar

chirurg secundar gynecolog la spit. Maternitatea

BOLI DE FEMEI, GENITO-URINARE-SIFILIS

Str. Lăpușneanu No. 18, etaj Telefon No. 164

Consult. 1—3

DOCTOR

ZENOBIA VITNER

MAMOȘ

Specializată la Paris

în Boli de Femei, Faceri

Consult. 1—4

Strada Cuza Vodă 9, Iași

DENTISTUL

Fr. Grünberg

după o practică îndelungată și-a deschis institutul dentar

Strada Cuza Vodă No. 1

(vis-a-vis de Farmacia Jelea Halta Sărărie)

Execută toate lucrările de proteză și chirurgie dentară

Prețuri moderate

Consult. 9—1 și 3—7

Dr. A. Stocker

Boli interne, de piele, Venerice, Sifilis.

Consultații: 9—11 dimineața și 2—7 d. a.

Iași Str. Vasile Alexandri 3 bis (Localul Corporației)

Dr. H. Wechsler

Boli interne, Genito-urinare Sifilis

DIATERMIE

pentru boli urinare, boli de femei, reumatism, nevralgii, migrenă, gută, diabet, boli de stomach etc

Consult: 8-11 a. m. 2-8 p. m.

IAȘI, str. Armeană 4

ȘTIRI DIN ȚARA ȘI STRĂINATATE

O carte despre Basarabia

a d-lui g-ral Scarlat Panaitescu

(Continuare din pag. I-a)

teristice şi fapte sprijinite pe statistică.

Aşa, se expune evoluţia economică a provinciei, importanţa centrelor comerciale, mişcarea cooperatistă, căile de comunicaţii, orientările vizibile ale dezvoltării comerciale etc. Starea etnică şi aspectul oraşelor sunt înfăţişate în special, în raport cu celelalte provincii, ca număr de populaţie, împărţire şi îndeletniciri. Unele capitole chiar depăşesc cu totul cadrul limitat al lucrării, pentru a generaliza chestiuni care trebuesc examinate pe ţara întreagă (ca depildă, capitolul: „comunele urbane din Romînia, din punct de vedere economic").

Autorul studiază apoi provincia din punct de vedere militar-strategic, precum şi în direcţia culturală (învăţământul şi iniţiativa particulară, nivelul cultural al poporului, răspîndirea presi, activitatea diferitelor societăţi ştiinţifice, etc.)—şi toate aceste chestiuni, în mod comparativ şi cu priviri istorice indispensabile înţelegerii.

Fiecare fapt şi fiece observaţie sunt atât de succint şi precis redate încât o recenzare propriu zisă e aproape imposibil de făcut. Cartea trebue cetită în întregime.

Volumul de 250 pagrni, mai cuprinde câteva articole de critică şi îndemnuri morale, făcute cu chibzuială şi bună intenţie. Opera se complectează cu numeroase hărţi, planuri de oraşe şi cetăţi, fotografii şi planşe, instructive şi artistice.

Studiul d-lui general Panaitescu înfăţişează situaţia şi utilizează statistica până în anii 1925—1926. Evident că în scurt timp, problemele vor necesita o dezvoltare nouă, iar datele statistice vor trebui complectate. Autorul promite acest lucru, dar îl leagă de primirea pe care publicul o va face primului volum. Este deci de datoria publicului nostru cetitor a îmbrăţişa cum merită o operă serioasă şi utilă ca aceasta a d-lui general Scarlat Panaitescu, distinsul savant şi profesor.

RZT.

Un prizonier polonez

asasinat de un tovarăş al său

Doi prizonieri poloneji Ivan Zadarujiuc şi T. Ivanciuc, rămaşi în ţară, s'au angajat anul trecut ca lucrători la fabrica Scutaru, de lângă Mânăstirea Caşin (Bacău).

După ce au lucrat o bucată de vreme, cei doi şi-au pus în gând să plece acasă. La 10 Noembrie 1926 ambii, după ce şi-au luat plata pentru ultimile săptămâni, au pornit pe jos spre graniţa Poloniei.

Dar n'au mers nici o zi şi i-a apucat noaptea prin pădurea din apropierea Mânăstirei Caşin.

Polonejii au făcut foc, au mâncat şi s'au culcat.

Zodorujiuc ştia că tovarăşul său avea la dânsul 4000 lei, încasaţi dela fabrică.

In miezul nopţei, Zodorojiuc s'a sculat şi luându-şi un par i-a aplicat câteva puternice lovituri în cap lui Ivanciuc, ucigându-l.

Criminalul şi-a luat banii şi a pornit mai departe, lăsând cadavrul lui Ivanciuc în pădure.

*

A doua zi, nişte săteni au găsit cadavrul şi au înştiinţat jandarmii, care au început cercetarile, însă asasinul n'a putut fi prins.

Abia acum câteva săptămâni a fost arestat la Roman un vagabond, supus polonez.

La cercetări cel arestat, care nu era altul decât Zadarujiuc, a recunoscut şi crima săvârşită asupra lui T. Ivanciuc.

Poliţia din Roman l'a înaintat Parchetului de Neamţ, care a deschis rechizitoriu pentru omor.

Asasinul făcând cerere de punere în libertate. Camera de punere sub acuzare a respins'o.

Procesul se va judeca în viitoarea sesiune a Curţii cu Juri din Neamţ.

REP.

Lucrările parlamentului

11 Maiu

CAMERA

Contra stării de asediu

D. *Eduard Mirto* (naţionalţărănist) citeşte o declaraţie naţionnl-ţărănistă împotriva menţinerii stării de asediu în Capitală şi în câteva regiuni, arătându-că menţinerea ei este şi ilegal şi neconstituţională. In încheere, depune un proect din iniţiativă parlamentară, care prevede ridicarea stării de asediu.

Adunarea respinge urgenţa.

Sporul pentru funcţionari

D. *D. R. Ioaniţescu* cere să se acorde sporul datorit funcţionarilor. Face în numele partidului naţional-ţărănesc, propunerea ca sporul de 2 miliarde să fie imediat repartizat pe baza calculelor legii de armonizare.

D. *M. Manoilescu* subsecretar de stat, spune că această propunere nu are rost în preziua discuţiei legii armonizării.

Preşedintele camerei refuză să dea cuvântul în replică d-lui Ioaniţescu. Opoziţia protestează şi d. D. R. Ioaniţescu revine la tribună, arătând că partidul său nu vrea să subordoneze plata sporurilor legii de armonizarea salariilor.

*

Armonizarea salariilor

Se intră în ordinea de zi: discuţia legii de armonizarea salariilor.

După propunerea d-lui *Mirto*, adunarea aprobă ca discuţia generală a acestui proect să fie amânat.

Avantagii pentru general Averescu

D. *Pogonat* depune un proect de lege din iniţiativă parlamentară prin care se acordă d-lui gen. Averescu toate avantagiile materiale care decurg din demnitatea unui general de corp de armată.

Camera admite urgenţa. La orele 7, şedinţa se ridică.

*

SENATUL

D. dr. *Endşescu* citeşte o scrisoare a d-lui luliu Maniu prin care exprimă mulţumiri d-lui preşedinte al Senatului pentru cuvintele elogioase pronunţate la adresa defunctului luliu Coroianu.

Mai vorbesc d-nii Iosif Şandor şi Ghiţă Pop.

Şedinţa se ridică la orele 4.

Sinuciderea unui locotenent

LA BOTOŞANI

Botoşani—In ziua de 10 Mai la ora 6 d. a., s'a otrăvit cu acid fenic concentrat Locot. Gh. Coteş din Reg. 37 Infanterie.

După câteva minute şi-a dat sufletul în groaznice dureri. Anunţându-se autorităţile, au sosit imediat reprezentanţii comenduirei şi ai poliţiei. La percheziţia făcută de cei în drept, au găsit la el o scrisoare cu următorul conţinut:

„Este adevărată învinuirea ce mi se aduce de Dl. Căpitan şi Loct. Bârzu că am părăsit frontul. Imi iau singur pedeapsa. Să trăiască România, scumpa mea ţară; să trăiască dinastia.

Urmează semnătura.

Cazul a stârnit în tot oraşul o vie impresie, mai ales printre camarazi, unde sinucigaşul se bucura de stimă şi iubire.

Louis Adler

x Tribunalul Secţia III a amânat vânzarea prin licitaţie publică a fabricei de spirt de la Abaţor. Fabrica a fost scoasă în vânzare de d-nii Ad. Weinrauch şi Stern, pentru o creanţă ipotecară de 1,800,000 lei.

Improprietărirea demobilizaţilor

la Vaslui

Vaslui.—Duminică 8 Mai a avut loc cu deosebită solemnitate împroprietărirea demobilizaţilor vasluieni, pe terenul cedat de către comună—situat dealungul şoselei naţionale „Ştefan cel Mare" până la şcoala Normală.

La această sărbătoare au luat parte domnul general Râşcanu ministru de stat, col. Hotnog prefectul oraşului, Mina Filip primarul oraşului, col. Irimescu comandantul regimentului, Tulbure poliţaiul oraşului, Bănică administratorul financiar, C. Cristea şeful siguranţei, Corciovescu şeful staţiei precum şi celelalte autorităţi.

Solemnitatea a avut loc la orele 11 a. m. la prefectura judeţului, de unde întreg convoiul cu muzica în frunte, a plecat la locuinţele împroprietăriţi, unde S. S. Protoereu Ulea asistat de preoţii Grigoriu, Kalmuschi şi Timofte Ivanov, au oficiat un serviciu religios.

De asemenea d. Rabin Rabinovici a oficiat un scurt serviciu religios. Primul a luat cuvântul *S. S. Protoereu Ulea* care arătând importanţa zilei, aminteşte de acei care s'au sacrificat pentru întregirea neamului urând apoi împroprietăriţilor noroc şi spor la muncă.

D. *Traian Dănescu* ca delegat din partea Ministerului Agriculturei, luând cuvântul spune că împroprietărirea este rezultatul reformei agrare, ca o recompensă celor ce au dat tribut lor de jertfă pentru apărarea pământului strămoşesc.

D. *Mina Filip* primaru oraşului, aduce elogii d-lui General Râşcanu care ca un părinte al Vasluenilor a căutat ca această problemă a împroprietărirei la Vaslui să fie soluţionată cât mai grabnic.

Ultimul vorbeşte d. *General Râşcanu* amintind de cuvântul M. S. Regelui de a se dărui luptătorilor pământ — cuvânt ce a fost astăzi tradus în fapt.

Felicită pe noi împroprietăriţi urându-le să-şi stăpânească pământul în bucurie şi mulţumire sufletească.

Solemnitatea a luat sfârşit printr'un banchet dat în grădina Copou.

CIRUS

D. Cuza cere excluderea

deputaţilor ligişti

Ziarul „Cuvântul" anunţă:

D. A. C. Cuza a avut eri dimineaţă o întrevedere cu d. general Averescu preşedintele consiliului.

Se spune că preşedintele suprem al L. A. N. C., ar fi solicitat sprijinul şefului guvernului pentru excluderea din parlament, a deputaţilor şi senatorilor Ligii creştine cari au luat parte la şedinţa de Duminică a Marelui Consiliu L. A. N. C.

Dr. Gabriel Tatos

Ziarele au relatat jalea pricinuită Fărticenenilor de tragicul sfârşit al colegului Tatos. Iată ce ştiu eu despre dr. Tatos.

In iarna anului 1921 eram greu bolnav de gripă. Am poftit pe medicul spitalului din localitate. După a treia poftire, s'a învrednicit să trimată pe subchirurg! Boala agravându-se, am apelat la Dr. Tatos, pe care-l cunoşteam de un timp scurt.

Cum trenurile circulau atuncea anapoda, dr. Tatos *a venit din Fălticeni la Burdujeni cu trăsură, pe vreme de iarnă şi a refuzat să primească cheltuiala trăsurii.* Acest gest ne indică, cam ce fapte bune a făcut regretatul medic timp de 20 ani la spitalul din Fălticeni şi de câte jale de la mic la mare.

Eu îi voi păstra o pioasă aminitire, eu care am avut parte de fraţi vitregi mai cu deosebire.

Când de la războiu încoace, — *stomahul a luat locul sufletului* — când *omul — om se tot răreşte* — se cuvine, *să nu uităm suflete alese, ca dr. Tatos.*

Fie-i ţărâna uşoară!

DR. ALEX. MANOLESCU

Burdujeni

INFORMAŢII

x *Mâne după amiază, la orele 5, are loc în Aula Universităţii conferinţa d lui Collinet, profesor la universitatea din Paris, despre „Abatele S. Pierre şi proectul său de pace perpetuă".*

Toată intelectualitatea ieşeană va lua parte la această interesantă conferinţă.

Piaţa Valutară

Leul la Paris a cotat ieri —; la Zurich 3,32

Devizele în Capitală au notat: Francul francez 6,42; belga belgiană 23,40; francul elveţian 32; lira engleză 608; dolarul 166,20 lira italiană 9 05, coroana cehă 4,94; Rentenmark 39.60.

x Intre 20 şi 24 Maiu se va ţine la Temişoara congresul profesorilor de Geografie.

Găzduirea va fi gratuită şi în bune condiţiuni.

Adeziunile se trimet la Institutul de geografie al Universităţii din Bucureşti.

x Consiliul facultăţei de filozofie a ţinut eri şedinţa cu care ocazie a fost recomandat ca conferenţiar la Filologia clasică d. dr. Andrei Oţetea.

Au fost delegaţi d-nii prof. G. Pascu, P. Andrei, I. Minea, G. Ibrăileanu şi M. Ralea, ca membrii în comisiunea examenului de agregaţie pentru întreg corpul profesoral al facultăţei de Teologie din Chişinău.

x Tribunalul la cererea părţilor, a acordat termen la 20 Iunie, pentru judecarea procesului de fals intentat fabricantului de mobile Haimovici din localitate.

x Sâmbătă 15 Mai, ora 10 dim. a fost convocat Senatul Universitar unit cu plenul consiliului facultăţei de Drep.

x Ocol I Urban va judeca mâine incidentul dintre d-nii prof. N. Sherban şi G. Pascu.

x Eri urma să se facă vânzarea mobilelor Băncei Generale. Din lipsă de concurenţi, vânzarea a fost amânată.

x S'a creat o medalie comemorativă, care va purta numele de „Medalia comemorativă a proclamării independenţei".

Medalia va fi de argint, rotundă.

x Concursul pentru catedrele de trombon şi trompetă, a reînceput eri la Conservatorul de muzică din localitate.

Din comisiune face parte şi d. Fotino, profesor la Conservatorul din Bucureşti.

x Ieri şi-a luat în primire postul de director al Băncei Naţionale din localitate, d-l Malin, fost director al Băncei Naţionale din Bacău şi locţiitor la Brăila, numit acum la Iaşi în locul d-lui Leonida Gheorghiu, ieşit la pensie.

x Sindicatul Funcţionarilor Comerciali a convocat pentru astă seară ora 8 jum. funcţionarii la o şedinţă în sala Langa unde se va aduce la cunoştinţă rezultatul întrevederei delegaţei Funcţ. cu d-nii Inspector al Muncei, Prefect de Poliţie şi delegatul Camerei de Comerţ, relativ la orarul la magazine.

x Un grup de doamne distinse din localitate, au luat iniţiativa de a sărbători, printr'un banchet pe d-na Petrovici, soţia ministrului instrucţiunii, pentru devotata activitate ce desfăşoară în Iaşi, la multiplele instituţiuni umanitare.

x D. prof. Collinet, va ţine cursuri cu studenţii facultăţei de Drept d la licenţa şi doctorat—Vineri şi Sâmbătă, în aula Universităţei între 10 jum. şi 12 jum. a. m.

x *Pentru economia de apă.*— In cursul săptămânii viitoare se va ţine la Primărie licitaţie pentru furnizarea de comptoare la instalaţiunile de apă.

Direcţia serviciului apelor socoteşte că prin aşezarea comptoarelor se va micşora risipa de apă ce se face azi de mulţi şi se va mări astfel debitul de apă strict necesar.

In tot cazul, fiecare va plăti pe cât va consuma.

x CONFERINŢĂ— In ziua de 5 Iunie, d. *Mihai D. Ralea*, profesor universitar, va ţine **o conferinţă în Aula Universităţii**, în beneficiul Azilului de bătrâne „Maria Catargi".

Este mai presus de orice laudă bunăvoinţa d-lui M. Ralea conferenţiar atât de talentat şi distins, care îşi sacrifică timpul său preţios pentru a veni în ajutorul unei societăţi de binefacere. Nu ne îndoim că şi publicul va şti să aprecieze gestul conferenţiarului.

x D-na Rebeca Sanberg a colectat 5000 lei pentru sinistraţii din Buhuşi.

E un gest frumos, ce va găsi iniţiatoare.

x D. Ştefănescu, director în ministerul de interne, a sosit azi dimineaţă în localitate.

x **Serbătorirea unor institutori**— In ziua de 15 Maiu 1927 ora 10 dimineaţa, în sala Ateneului Popular din Tataraşi, va avea loc un festival în onoarea d-lor instutori Lucreţia Constantinescu, Motaş, Botez, Popescu şi d-lor Munteanu şi Vărlănescu, precum şi a d-lor învăţători D. Ionăşescu, C. Andreescu, Botez-Şipote şi d-na Munteanu — toţi pensionari din anul acesta. Foştii elevi şi prieteni de ai d-lor sunt invitaţi a lua parte la această sărbătoare.

După festival va urma un banchet la restaurantul „Elisée".

Inscrieri pentru banchet se mai pot face anunţând printr'o cartă postală la şcoala „Cuza Vodă" Tataraşi.

x *Lemne pentru ofiţerii în rezervă.*— Comenduirea Pieţei Iaşi aduce la cunoştinţa d-lor ofiţeri de rezervă şi retragere (ambele categorii prevenite din activitate) care doresc şi anul acesta să cumpere lemne de la armată, să se înscrie personal şi direct la Serviciul Intendenţei Corpului 4 Armată (Palatul Roznovanu) până la 31 Maiu a. c.

Acolo vor lua cunoştinţă de condiţiunile de cumpărare, aducând cu D-lor şi carnetul de pensionar.

x Consiliul de disciplină al baroului din localitate a numit eri o comisiune care să refereze asupra rezultatului ce a dat până acum obligativitatea sindicalizării avocaţilor.

x *Societatea Anatomo-Clinică* va ţine şedinţă Duminică 15 Mai la ora 10 şi jum. în cancelaria Clinicei Medicale.

Domnii medici sunt invitaţi să ia parte la şedinţă.

x După recensământul din zilele de Paşti în circumscripţia 1 locuesc 13.000 de români ortodocşi, 4500 evrei 200 ruşi şi 800 alte naţionalităţi.

x Decanatul Facultăţei de Ştiinţi a intervenit prin Rectorat pentru ca Ministerul Instrucţiunei să decoreze mai mulţi profesori de la facultatea de ştiinţi a Universităţei din Nancy.

La acea Universitate se ştie că urmează foarte mulţi studenţi români, iar printre profesori onorari se numără şi distinsul nostru concetăţean d. prof. Petru Bogdan, rectorul Universităţei ieşene.

x In editura *„Viaţa Romînească"* a apărut interesantul volum de critică literară

Scriitori români şi străini de G. *Ibrăileanu*. Preţul 100 lei. La toate librăriile.

Cu următorul cuprins:

I. L. Caragiale.—M. Eminescu — I. Creangă.— Mihail Sadoveanu.— Jean Bart.—G. Coşbue.— Mihai Codreanu.— Ionel Teodoreanu.—I. I. Mironescu.— Iacob Negruzzi.— Demostene Botez.— Duiliu Zamfirescu.—A. Macedonski.— H. Streitman. — Anatole France. — William James.—Marcel Proust.—Ladislas Reimont.—Max Nordau.—Thomas Hardy.

Pentru cei cu situaţia militară

neclarificată

Cercul de Recrutare Iaşi aduce la cunoştinţa tuturor categoriilor de dezertori, nesupuşi la încorporare, la mobilizare, la concentrare, la gărzi etc., că în interesul lor personal să se prezinte cercului pentru clarificarea situaţiei militare, ştiind că orice întârziere este în răul lor şi că în urma măsurilor ce se vor lua vor fi descoperiţi, în care caz pedeapsa va fi mai mare.

S'au luat măsuri şi toate instituţiile de stat, comună şi judeţ, precum şi fabricele şi atelierile de tot felul, sunt obligaţi a nu mai primi în serviciile lor oamenii cu situaţia neclară, precum şi a face verificarea tuturor celor care în prezent se găsesc în serviciu.

Dispoziţiuni penale art. 115 L. R. oricine cu ştiinţă va ascunde sau va lua în serviciul său pe un dezertor sau nesupus, se va pedepsi cu închisoare de la o lună la 6 luni.

Soseşte în curând

Ben - Hur

la Sidoli

Scrisoare de mulţumire

Iaşi 11 Mai 1927

Onor.

„ANCORA"

Societate Română de Asig. G-le

BUCUREŞTI

Cu deosebită bucurie am aflat vestea că polita mea de asigurări populare No. 20419 încheată prin Achizitorul D-vs. D-l Marcel Leibovici şi asupra careia am plătit numai câteva rate lunare, a eşit la sorţi la tragerea de la 1 Mai a. c. câştigând suma de Lei 20.000,—

Cu toate că am pierdut polita Direcţiunea D-vs. Regională de aci mi-a făcut toate înlesnirile achitându-mi prompt suma câştigătoare de Lei 2 .000.— (două zeci mii) pentru care vă aduc viile mele mulţumiri pline de recunoştiinţă şi voi recomanda tuturora de a încheia asigurări la Societatea „Ancora".

Mulţumesc asemenea Agentului D-vs. D-l Marcel Leibovici care m'a îndemnat de a face această asigurare.

cu toată stima

MOISE CANER MEIER

Cărciumar

strada Socola 44 Iaşi

S'a deschis vechia şi renumita grădină de vară

La Bodega Tataraşi

fost la Pioior de Paris

vis-a-vis de Comisia 5-a

asortată cu tot felul de băuturi, Vinuri alese, Bere specială, *Grătar spaniol si aperitive fine.*

La orice oră din zi şi noapte încercaţi şi vă veţi convinge.

UNIVERSITATEA IAȘI
Universității Loco

ABONAMENTE
Lei 1000 pe un an
„ 500 . . . „ 6 luni
„ 300 . . . „ 3 luni

3 LEI EXEMPLARUL

SAMBATA 14 MAI 1927

OPINIA

ZIAR POLITIC COTIDIAN

ANUNCIURI
se primesc la toate
Agențiile de Publicitate
și la
Administrația ziarului
Iași—Str. Gh. Mârzescu 17

METODE GREȘITE

ÎN COMBATEREA SECTELOR RELIGIOASE

In ultima vreme, instanțele judecătorești (și mai cu seamă cele militare) pronunță sentințe aspre împotriva misionarilor adventiști și baptiști. Traducerea înaintea justiției a acestor sectari, se face de obiceiu în urma denunțurilor venite dela diferiți conducători ai bisericii ortodoxe, ceiace dă impresia unei prigoane pornite de aceia care trebue înainte de toate să aibă în inimă blândețea și îngăduința. Domnul Iisus Christos n'a îndemnat niciodată pe ucenicii săi să lupte prin procese împotriva celor rătăciți.

Nu vom discuta hotărârile tribunalelor: magistrații au apreciat după conștiința lor și după coduri. Vom face însă rezerve în ce privește metodele de combatere a diverselor secte. Oricâte desmințiri s'ar da, este o realitate de toate zilele faptul că sectanții religioși, în special adventiștii, sunt prigoniți la noi în țară. Se refuză adventiștilor îngroparea în cimitirul comun; în actele încheiate de agenții fără prea multă cultură, în special la sate, se trece pe seama unui țăran clarificarea de „adventist" ca ceva infamant. In armată, soldații adventiști sunt considerați ca suspecți și „li se scoate" adventismul cu drastice sisteme militare. In fine, e seria de procese...

Socotim că autoritățile bisericești n'ar trebui să sprijine acest fel de luptă contra unei secte care, în adevăr, prin superstițiile și ignorantismul pe care le propagă nu e bună pentru poporul și așa destul de întunecat.

Dar prigoana dă unor simpli sectari, aureolă de martiri și forța lor de convingere și propagandă crește.

Nu se poate combate un adversar decât arătându-i greșelile, slăbiciunile. Cea mai puternică armă de propagandă a sectarilor e forța exemplului: un adventist se lasă imediat de băutură, nu mai înjură, nu mai se dușmănește cu vecinii. Preoții ortodoxi dela sate ar trebui să răspundă cu aceiași măsură; să pilduiască o viață curată și cumpătată, să îndemne pe creștini la dragoste și liniște, dând ei cel dintâiu exemple de purtări frumoase. Cuvântul „apostolat" să aibă înțelesul lui adevărat. Astfel, credem că puterea ortodoxiei va crește. Nu s'au născut secte de cât când a fost loc pentru ele. Când adevărata învățătură a Domnului va fi iarăși propovăduită și va intra adânc în inimile care cer sprijin de mângâere, cea mai strașnică propagandă eretică nu va putea câștiga un singur suflet.

Procesele și condamnările nu ajută Biserica. Dimpotrivă, amintesc vremurile când catolicismul, slăbit prin greșelile conducătorilor lui, înființase tribunalele inchizitoriale. De ce îngădue înalta conducere a bisericii noastre, procedee menite să-și arăte că i-ar lipsi forța și autoritatea?

Trăim vremuri de ipocrizi sufocantă.

Nimeni nu mai vrea să cunoască adevărul, cu îndrăzneală și cu vrednicie. Ascunzându-ne după mânciuni, ne facem iluzia că suntem salvați și credem că totul merge bine, dacă trimetem în temniță câțiva nenorociți, ignoranți și fanatici.

I. L.

Actualități politice

Urgența...

In legătură intimă cu ideologia dictatorială a regimului, majoritatea averescană (prin glasul și mâna d-lui P. Pogonat) a depus în Cameră un proect prin care se acordă d-lui general Averescu dreptul a purta uniforma de comandant de corp de armată și a trage foloase materiale care decurg din acest grad militar.

Averescanii cred că, așa împopoțonat, șeful lor va căpăta un deosebit prestigiu dictatorialo-fascist.

Și pentru mângâerea slăbiciunilor personale ale d-lui general, era nevoe de o sesiune extraordinară! Ba, Camera a găsit foarte necesar să admită și urgența...

In acelaș ședință, deputații național-țărăniști—îngrijorați de evoluția fascistă a oficialității—au depus un proect din inițiativă parlamentară pentru suprimarea stării de asediu care se menține ilegal și inutil.

De data aceasta, Camera a respins urgența!!

Nu mai era vorba de uniforma d-lui general, ci de o chestiune mare cu privire la conducerea treburilor publice.... deci, nimic important și nimic urgent în mentalitatea bandei de bugetivori averescani.

Politica contondentă

Intre țărăniștii d-rului Lupu și național-țărăniștii d-lor Maniu și Mihalache, cearta a trecut de la vorbe la comag.

Lupiștii au intervenit cu basloane și ouă clocite la o întrunire național-țărănistă din marginea Bucureștiului. Național-țărăniștii și-au luat revanșa la Temișoara unde au maltratat cumplit pe d. Adrian Brudaru, șeful lupiștilor din Banat.

Victima afirmă că agresiunea a fost încurajată direct de d-nii Mihalache și Maniu, și în consecință, îi amenință pe aceștia cu moartea!... pur și simplu.

Biata democrație..!

X.

ASPECTE

Pentru dl. Petrea și consiliul municipal

După articolul nostru de acum două zile referitor la mormântul ziaristului Metroniu, câțiva prieteni au propus deschiderea unei liste de subscripție pentru adunarea fondurilor necesare reparației mormântului, „fonduri" cari ar trebui să se urce la...4000 de lei cel mult!

De atunci nu ne-am mai întâlnit cu mărinimoșii și entuziaștii prieteni, ceeace înseamnă că propunerea lor a întrat în vecinicie, alături de atâtea alte mari și prea frumoase idealuri pe cari i-am auzit în nenumărate rânduri trîmbițându-le la ocazii.

Și avem convingerea că nu se va sesiza nimeni de cele scrise de noi; de aceea ne îngăduim să revenim, făcând o propunere și un apel cuiva care are posibilitatea să remedieze un rău care este în acelaș timp și o rușine.

E drept că cimitirașul din Copou unde se află ruina mormântului lui Metroniu nu depinde de Primăria Municipiului Iași; dar Metroniu, prin opera lui, a aparținut țării întregi și Iașului în mare parte, pentrucă aici a scris cele mai bune și cele mai frumoase articole din întreaga lui activitate.

Primăria Municipiului Iași are la dispoziție un așa numit „fond cultural", despre a cărui întrebuințare am avut prilejul să ne ocupăm, dovedind că nu se distribue cu prea multe precauțiuni.

Candidații vii la „fondul cultural" au nenumărate resurse pentru prelungirea adesea inutilă a existenței lor; ce ar fi dacă Primăria Iașului ar rupe din acest fond cele câteva mii lei necesare refacerii mormântului lui Metroniu?

Facem un călduros apel la d. Petrea personal și la membrii delegației permanente a consiliului municipal, rugându-i să ne asculte: dând câteva mii de lei pentru mormântul lui Metroniu, vor purifica „fondul cultural" și îi vor înălța semnificația.

Așteptăm cu încredere rezultatul acestui apel, rezultat care să ne dispensăze de a recurge la pomana publică. Nu ne îndoim că șefii Municipiului de Iași nu vor lăsa să treacă un prilej care ar putea să-i arate demni de a fi conducătorii unui oraș cu tradiții culturale și cu dragoste pentru tot ce se leagă de acei cari au contribuit la întărirea acestor tradiții.

Mai cu seamă că e vorba numai de vreo patru mii de lei pe cari socotim că ar consimți și eventualii candidați la „fondul cultural", să le reducă din pretențiile lor.

G. SPINA

In pag. III-a
Ultima Oră

Reînoirea unei întrebări

Sub guvernul trecut ăm mai făcut prin coloanele acestui ziar, întrebarea:

Ce au devenit depositele militarilor intrați pe timpul războiului în căutarea spitalului Sf. Spiridon și dintre cari mulți sărmanii s'au stins din viață?

Ne mai fiind nimeni în localitate pe urma decedaților, lucrurile lor n'au fost rădicate de la biroul Spitalului.

Adusăm această întrebare și actualei Epitropii a așăzământului Sf. Spiridon, în speranță că cel puțin ea, înțălegând rostul și răspunderea, va bine-voi să înceapă o cercetare serioasă a acestui *amănunt*, așa că Opinia publică să fie satisfăcută cu o lămurire ce nu va mai lăsa nici un grăunte de bănuială.

Ne închipuim că trebue să fie vre-un registru de primirea efectelor bolnavilor întrați în spital și odată cu ele, trebue să fie notați bani și alte obiecte de valoare, pentru a căror păstrare Epitropia de pe acele vremuri triste trebue să fi luat măsuri.

Iar cât privește obiecte rămase nereclamate, e întrebarea legitimă ce și-o pune ori ce om:

Ce s'a făcut cu ele?

Quid.

TURCIA SE MODERNIZEAZA

Ce vrea Kemal Pașa

Orientalistul Maurice Pernot, întors de curând din Turcia, își publică observațiile sale asupra acestei țări de curând reformată. Ceiace l-a mirat mai mult, este starea de prosperitate relativă care a urmat după mizeria din ultimii ani; precum și faptul că fatalismul turcilor s'a transformat în siguranță.

Gândirea și acțiunea poporului turc sunt dominate de două axiome: prima, că nimic nu-i imposibil pentru Mustafa Kemal pașa; a doua, că tot ce face „Gaziul" este bine. Așa se explică de ce Mustafa Kemal a putut să realizeze într'un timp atât de scurt, așa de multe reforme: tunsoare și vestmântul european pentru bărbați, lepădarea voalului de către femei, folosirea calendarului gregorian, introducerea legislației europene, adoptarea sistemului metric și a alfabetului latin etc. Atâtea schimbări n'ar fi reușit să înfăptuiască sultanii de altădată nici într'o sută de ani.

In realitate, Kemal pașa vrea ca condițiile vieții sociale economice să fie aceleași în Turcia ca și în Occident, nu pentrucă Turcia vrea să „maimuțărească" Europa, ci pentrucă înțelege să împrumute instrumente de progres, și chiar arme pentru a se apara contra el.

UN EROU

Nungesser curajosul aviator francez, care împreună cu colegul său Coli, a plecat în zbor peste Atlantic. Indrăzneții aviator au pierit în valuri.

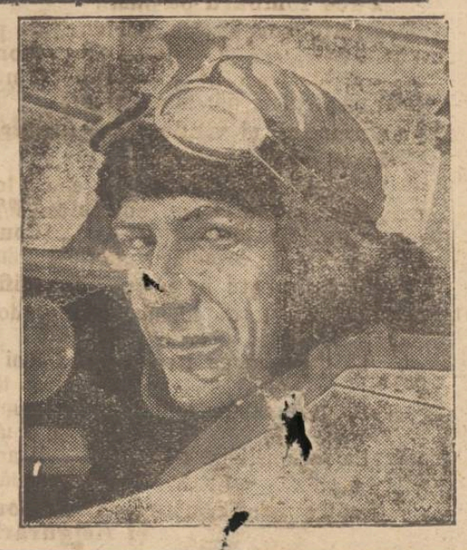

Pericolului malariei în Iași

D. dr Zosin a propus ca expoziția agricolă să fie așezată pe terenul viran din dosul palatului de justiție. Faptul acesta a făcut să ne amintim că există în mijlocul orașului un teren insalubru, un câmp care în anii ploioși se acopere cu noroae și bălți ce dospesc în căldura verii.

Populația dinprejur aruncă gunoaele mărind infecția și pregătind fără să-și dea seama un paradis pentru microbii cei mai periculoși.

Numai existența unor asemenea focare de murdărie poate explica de ce în Iași malaria a devenit enidemică. Și e probabil că bălțile și necurățenia cartierului din dosul palatului alcătuesc primul leagăn unde se iveisc țânțarii care poartă frigurile întâiu în regiunea din jur, apoi cu încetul ajung la mari distanțe, amenințând întreg Iașul. La aceasta ajută necurățenia generală și apele stagnante ce se află răspândite acum aproape în toate unghiurile orașului, slujind ca stații de etapă pentru periculoasele insecte.

Primăria și serviciul sanitar trebuie să ia măsuri cât mai urgente pentru a stabili pericolul malariei. Pe lângă obligația apărării sănătății cetățenilor mai este la mijloc și o chestie de civilizație și de onoare pentru acest oraș în care nu trebuie să bântuie malaria, nefiind așezat pe o apă stătătoare, nici în apropiere vre-unor locuri mlăștinoase.

In ce privește locul din dosul palatului de justiție, indiferent de întrebuințarea ce i se va da noi socotim important și de urgență a fi asanat prin secarea bălților și prin plantație.

Polonia protestează

contra amenințărilor germane

Am reprodus ieri declarația vice-cancelarului german d. Hergt, cum că Germania nu recunoaște granițele dinspre Polonia așa cum au fost fixate prin tratatul de pace.

Această declarație a provocat, bine înțeles, o impresie neplăcută în întreaga Polonie. Guvernul din Varșovia a hotărît să trimită la Berlin o notă de protest.

Dar cercurile naționaliste germane rămîn netulburate și întăresc afirmația că părerea d-lui Hergt exprimă programul însuși al guvernului german.

„Fanny și neamul ei"

Intre servitoare și stăpân,— subiect de piesă modernă

La Paris se joacă în stagiunea aceasta, cu mare succes, o comedie de scriitorul englez *Jerome K. Jerome*. Iată subiectul:

Fanny, încântătoare „girl" de muzic-hall, a întâlnit la Paris pe tânărul lord Bentock. El s'a îndrăgostit de tânăra actoriță și a luat-o în căsătorie. Aceasta nu știa că devine soția unui lord. Bentock o duce în castelul părinților săi.

Fanny rămâne trăsnită, căci se regăsește printre ai săi. Ea e nepoata lui Martin Bennett, șeful servitorilor casei Bentock. Neam l lui Benett (douăzeci și trei la număr) ocupă toate serviciile casei. Strămoșul lor era în serviciul primului lord al rasei Bentock. Ei formează acum un fel de aristocrație ancilară. Ei au simțul cel mai ascuțit al respectabilității, citesc Biblia și cântă psalmii. Fanny, înăbușindu-se în mijlocul lor, fugise.

Piesa e făcută din situația neprevăzută a tinerei lady. Ea este soția lordului și ruda tuturor servitorilor din casă. Martin Benett și fetele lui încearcă să-i întipărească în minte principiile necesare nouei sale situații. Ei sunt foarte severi și foarte stricți. Fanny se supune la început, apoi se revoltă. Ea mărturisește soțului său originea ei. Se produce tulburare, dar la sfârșit totul se aranjează. Lordul Bentock își păstrează soția, își păstrează și servitorii, și aventura se sfârșește cu veselia generală.

Vioae și veselă, simplă și cu mult humor, piesa aceasta cu un subiect relativ original oglindește ciudățeniile care se nasc câteodată din noile condiții ale vieții moderne.

INUNDAȚIILE DIN STATELE-UNITE

O scenă de la inundațiile din Statele-Unite. Inainte de a veni apele mari, populația improvizează poduri din scaune.

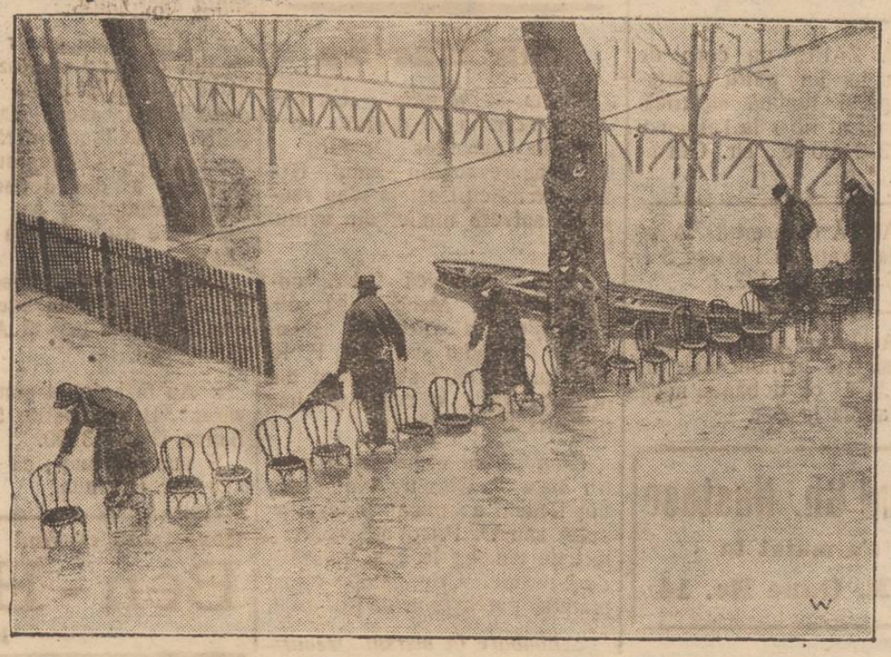

CRONICA IGIENE

OMUL, ANIMALELE ȘI CURĂȚENIA

de Dr. N. E. IDIERU

Din punctul de vedere igienic—ori cât aceasta ar părea de parodoxal la prima vedere—animalele sunt acelea ce dau omului, pentru rușinea lui, adevărate lecții de curățenie; ne-o spune un învățat francez, d Coupin.

După părerea lui, plină de judițiozitate, ele sunt primele făpturi cari au făcut uz de burete, de săpun și chiar de...perișă de dinți.

De când e lumea, zice el, animalele și-au spălat corpul cu limba, ca și cu o perie; cu salivă în loc de săpun; s'au servit de coadă, ca de un prosop; iar de ghiare sau cioc, ca de un pieptene.

Mai mult, ele se îmbăiază ori de câte ori li se prezintă ocazia... Și nu numai lebăda gâsca, rața, etc. vom adăuga noi—paseri palmipede cu conformație proprie natațiunii—ci și canarul, papagalul; asemenea păunul și toate galinaceele ca să nu mai vorbim de altele.. Maimuțele pun la carantină pe acele dintre dânsele cari nu observă regulele curățeniei.

Ceeace se mai observă încă la maimuțe, este că toate acelea cari au o barbă bine îngrijită evită să o moaie în apă ...dar o stropesc!

Naturalistul Buffon avea un cimpanzeu care își clătea gura după ce mânca, și se amintește obiceiul aceiei tinere orangutange care se servia cu multă măestrie după masă, de câte o ...scobitoare.

Aflând acestea, zâu, nu te poți opri să exclami: Câți din congenerii noștri, bărbați și femei—*mai ales la noi în țară!*—afară de rarisime excepții, n'ar avea grabnică nevoie să se inspire din exemplul bestiilor, cari li oferă așa admirabile, dar usturătoare lecții de curățenie!

Noi, în special—căci aceasta ne interesează—ar trebui să ne „inspirăm" grabnic și să ne scuturăm odată de indolența, de incuria și de tembelizmul cari pe lângă întregul cortej al celorlalte stricăciuni ce ni-le că-

(Continuarea în pag. IV-a)

Banca Româno-Franceză

Societate Anonimă

Capital și Rezerve Lei 10.500.000

IAȘI,—strada Ștefan cel Mare No. 4

Se ocupă cu tot felul de operațiuni de Bancă.

Scontează portofoliu comercial cu dobânzi convenabile, deschide **credite în cont curent,** acordă avansuri pe mărfuri **finanțează și participă la afaceri comerciale.**

Face lombard pe titluri.

Emite acreditive, sorisori de plată, cecuri, în condițiunile cele mai avantajoase (**comision 1‰ — unu la mie**— asupra Bucureș i, **2‰ — două la mie** — asupra celorlalte orașe importante din întreagă țară).

Cumpără și vinde efecte publice, acțiuni și cupoane.

Face vinculațiuni.

Primește spre încasare efecte locale si asupra tuturor orașelor din țară cu un **comision 1‰ (una la mie**) p ntru efectele din localitate și **2—3‰ (două până la trei la mie** pentru celelalte localități importante din întreaga țară.

Primește bani spre fructificare plătind:

La carnete de economie **12%** (douăsprezece la sută) dobândă anuală.

La depuneri pe termen de **3 luni 14%** (patrusprezece la s tă) dobândă anuală.

La depuneri pe termen de **6 luni 15%** (cincisprezece la sută) dobândă anuală

La depuneri pe termen de un an **16%** (șasesprezece la sută (dobândă anuală.

Secție de Agentură, Comision, Consignațiuni și Asigurări

Slănic-Moldova

VILLA MARIA-ANNA

situată **în apropiere de Cazinou,** închiriază camere elegant mobilate cu începere de la 1 lunie până la 1 Septembrie.

Mari reduceri de prețuri în luna Iunie.

Pentru informațiuni a se adresa de la 15 Mai, D-nei M. Mihail la vilă.

50.000 Berete Basc

BLEU ȘI COLORATE — în depozit

LEI 140 BUCATA IN DETAIL

Singurul depozit în țară a 3 fabrici DIN FRANȚA

al căror reprezentant este:

MAGAZINUL

Cristian

IAȘI - Strada Lăpușneanu 32

pentru MOLDOVA, BUCOVINA și BASARABIA și

MAGAZINUL

Cristian

București, Calea Victoriei 78

pentru MUNTENIA și TRANSILVANIA

Pentru Engros

comercianții din provinciile de mai sus, se vor adresa depozitelor respective.

HAINE GATA **pentru BARBAȚI BAEȚI ȘI COPII**

calități superioare și croială modernă, întrecând cele de Comandă, se poate obține numai la

MAGAZINUL UNIVERSAL „RATA“

IAȘI — strada Gh. Mârzescu 34 — IAȘI

Având un *Raion* special de *Ștofe străine* cu metru precum și Mantile de Cauciuc pentru Bărbați și Dame. Un *Raion* special de Manufactură, Mătăsuri pentru rochii și mantouri, Lenajuri, Chifoane, Zefiruri, Lingerie, Galanterie, Pălării, etc. Un *Raion* special de Încălțăminte pentru Domni și Doamne, *Mobile, Oglinzi, Pendule* etc.

SE VINDE CU PREȚURI AVANTAJOASE

PLATIBILE IN RATE LUNARE

Doctor A. Dascăl

BOLI de COPII și INTERNE

BOLI VENERICE

Consult. și tratament:

11—12 a. m. și 2—7 p. m.

Iași, str. Cuza Vodă 42

(casele Cristofor)

vis-a-vis de Camera de Comerț

Dacă faceți reparații la imobilele Dv. sau construiți din nou adresați-vă cu încredere la marele depozit de cherestea

„Comerțul Forestier“

din str. Uzinei No. 23 Iași care furnizează materialele lemnoase necesare, de cea mai bună calitate și cu prețurile cele mai reduse.

Dr. A. Stocker

Boli interne, de piele, Venerice, Sifilis.

Consultații: 9—11 dimineața și 2—7 d. a.

Iași Str. Vasile Alexandri 3 bis

(Localul Corporației)

Dr. H. Wechsler

Boli interne, Genito-urinare

Sifilis

DIATERMIE

pentru boli urinare, boli de femei, reumatism, nevralgii, migrenă, gută, diabet, boli de stomach etc

Consult: 8-11 a. m. 2-8 p. m.

IAȘI, str. Armeană 4

Mâine seara

are loc în

Saloanele Sfatului Negustoresc

Serata Artistică

urmată de

DANS

organizată de

„COMPLEX“

Prima Societate Fraterna Păcurari

Spitalul și Policlinica de Copii „Dr. Ghelerter“

INȘTIINȚARE

Concursul pentru cele două locuri de interni vacante la s ctiunile chirurgie și interne al Spitalului de copii, va avea loc în ziua de 3 Iulie 1927.

Cererile se vor depune la secretariatul spitalului.

Comitetul

Mulțumire publică

Subsemnatul, aduc pe această cale, călduroase mulțumiri d-lor medici *L Heitel* și *D. Frühling,* care cu un devotament rar și o dezinteresare nobilă, au asistat pe soția mea într'un caz greu de facere.

De asemenea mulțumesc d-nei moașe Maria Negănescu care și-a îndeplinit serviciul cu perfectă pricepere și blândețe.

Datoră acestor îngrijiri cu a devărat părintește, atât mama cât și copilul sunt în deplină sănătate.

MIȘU BARTIN

strada Lozonschi 17

Publicație

Se aduce la cunoștința că în ziua de *Luni 16 Mai 1927* ora 11 dimineața vând în localul Camerei de Comerț Iași strada Cuza Vodă No. 67, conform art. 68 c. com. din ordinul d-lui I. Asckenazi în contul Companiei Comerciale Română din Iași, cantitatea de 1650 metri Eponge de 1 metru lățime. Garanție se va depune 5000. Predarea mărfii imediat la adjudecara când se va plăti și prețul integral.

Mijloc tor oficial M. Șerbănescu

Institutul dentar al dentistului

N. Wassermann

s'a mutat în strada Lăpușneanu No. 25, et. I, deasupra spălătoriei chimice Buchholtzer.

DE VÂNZARE casele din str. Speranței 8, lângă liceul Internat. Se pot vedea între orele 2—5 p. m.

DE INCHIRIAT magasin foarte spațos, centru comercial, bun pentru depozitat orice fel de mărfuri. A se adresa str. Ștefan cel Mare 11 (în curte), Magasia No. 2.

DE VÂNZARE un loc strada Școala, în mărime de 200 m. p. Doritorii se vor adresa d-lui Jean Vintilă str. Eternitate 24.

ANGAJEZ imediat dactilografe (dactilografi) perfecționate cu referințe bune.

Având representanța mașinilor de scris Woodstock, Triumph, Yost, vând în rate cu prețul fabricei, asemene cumpăr și primesc mașini uzate pentru schimb.

Primesc practicante și eleve la învățătură.

Aneta Bucur, Birol de dactilografie din Palatul de Justiție Iași.

SE ANGAJEAZĂ croitoreasă bună, cu ziua, la un magazin de confecțiuni. A se adresa la ziar.

GRILAJ DE FIER în perfectă stare, 25 metri lungime, se vinde de ocazie. Informațiuni la ziar.

DE VANZARE o fabrică completă, compusă din 10 mașini pentru tâmplărie mecanică, cu curele, cuțite, accesorii și forța motrică, una locomobilă 10 H.P., se vinde și total și parțial. Eventual se închiriază; preț cât se poate de convenabil. Instalația fiind montată pentru funcțiune, se predă cu probă.

A se adresa Carol Sidor str Iarmaroc No. 101 Iași.

Noul mers al trenurilor

cu începere de la 15 Mai

Sosiri				Plecări			
No. tren.	Fel.	DISTANȚA	Om.	No. tren.	Fel.	DISTANȚA	Om
467	pers.	Pașcani-Iași-Chișinău	2.00	489	pers.	Iași-Bălți-Cernăuți	1.35
468	„	Chișinău-Iași-Pașcani	2.06	467	„	Iași-Kișinău	2.25
490	„	Cernăuți-Iași	2.36	468	„	Iași-Pascani	2.55
461	„	Pașcani-Iași	5.10	404	„	Iași-București	6.55
57	accel	București-Iași	7.30	472	„	Iași Hârlău	8.05
59	„	Buc.-Iași-Chișinău	8.25	59	accel	Iaș -Kișinău	8.45
470/471	pers.	Hârlău-Iași	8.47	478 | 473	pers.	Iași-Dorohoi	8.55
463	„	Pașcani-Iași	9.20	462	„	Iași-Pascani-Cernăuți	9.25
492	„	Bălți-Iași	9.45	491	„	Iași-Bălți	10.05
502	„	Chișinău-Iași	10.35	636	„	Iași-Tecuci	11.00
474/477	„	Dorohoi-Iași	10.50	54	accel.	Iași-București	12.41
54	accel	Chișinău-Iași-Buc.	12.12	340	pers.	„ Pașcani-Feldioara R.	13.05
339	pers.	Feldioara R.-Paș.-Iași	14.45	501	„	Iași-Kișinău	16 35
435	„	Tecuci-Iași	16.05	4156 | 4153	mixt.	Iași-Hârlău	17.25
494	„	Bălți-Iași	18.10	480 | 475	pers.	Iași-Dorohoi	18 25
465	„	Cernăuți-Pașcani-Iași	18.35	493	„	Iași-Bălți	19.10
476/479	„	Dorohoi-Iași	19.50	464	„	Iași-Pașcani	19.15
4154/4155	mixt	Hârlău-Iași	20.30	58	accel.	Iași-București	20.20
60	accel.	Chișinău-Iași-Buc.	20.42	60	„	Iași-București	21.03
403	pers.	București-Iași	21.40	53	„	Iași-Kișinău	22.25
53	accel.	Buc.-Iași-Chișinău	22.15	466	pers.	Iași-Pașcani	22.30

Îmbunătățiri la Slănicul Moldovei

Inhalator— Uzină electrică— Izvoare nouă

După asigărările ce ni le dă d. prefect Sion, — la Slănicul Moldovei se lucrează cu asiduitate la terminarea inhalatorului care va începe a funcționa la 1 lunie.

Epitropia a mai adus o îmbunătățire simțitoare, aceia de a înființa o uzină proprie, care va da posibilitate ca întregul Slănic să aibă o intensă lumină electrică.

Îngrijirea parcului și a plantațiilor e supraveghiată.

La epitropie se studiază în același timp, modalitatea, ca după această sesiune să se efectueze o cercetare profundă a apelor cu speranța de a se găsi și isvoare nouă.

E probabil ca pe lângă inginerii noștri speciali, să se invite și un hidrolog străin, specialist în materie.

Dan.

Lama Elitei

Representant Martin Trost București, str. Toamnei 62.

DE VÂNZARE două corpuri de case. Prima: *casă nouă* compusă din 4 camere, 2 antrete și 2 pivnițe; instalație de apă și lumină. Str. Ioan Creangă No. 27 bis.

A doua: *casă nouă* compusă din 2 camere, apă în curte. A se adresa: Dl. Plutonier Atanasiu, str. Plăcerilor No. 1.

DE VÂNZARE, un corp de casă compus din patru apartamente, apă și lumină electrică. Un apartament liber la 1 August, prețul 1.200.000 lei, str. Ghica-Vodă 31.

SE CAUTĂ o cameriță. A se adresa la Frații Goldeberg Sori str. I. C. Brătianu 132.

SE CAUTA pe ipotecă rangul întâi jumătate milion, sau un milion; însă cu dobândă mică. A se adresa la ziar.

Doctorul Gh. Nastase

s'a mutat în

Str. N. Gane No. 14

Pentru propășirea Iașilor

Numeroase persoane din localitate au primit următoarea invitație:

Dorind a relua activitatea civică concepută odinioară de societatea „Propășirea Iașilor“, activitatea stânjenită la începutul ei prin evenimentele pricinuite de războiul balcanic și apoi cel mondial.

Ne permitem, a vă ruga, cu toată insistența să binevoiți a participa la consfătuirea, prealabilă ce va avea loc la sediul societății A. M. I., str. Lăpușneanu No. 2, *în ziua de 14 Mai ora 5 p. m.*

Pentru inițiatori: *G. Cristofor, Dr. Zosin, Ing, Andriescu Cale.*

Asociația Română de Propagandă a Aviației din Iași

In ziua de Duminică 15 Maiu ora 17, are loc întrunirea Asociației Române de Propagandă a Aviației a Județ. și Municipiului Iași, la Coma dament C. 4 A. (Palat Rosnovanu).

Sunt invitați a lua parte reprezentanți ai tuturor autorităților, ai tuturor institutiilor de stat, particulare, comerciale, industriale, propietari, muncitorime etc. într'un cuvânt, ori cine care este dornic ca prin munca și obolul său cât de mic, să contribue la desvoltarea Aviației Române civile și Militare, spre propășirea și apărarea Țării.

Județu Iași eăte printre primele indicat în țară, a lucra în așa fel, încât să atragă liniile de navigație aeriană ce vor lega Nordul Europei cu Dunărea și Marea Neagră, încât să treacă prin acest oraș.

De asemeni apropierea mare față de frontiera de Răsărit, impun Județului Iași, ca măsuri de siguranță și apărare, să privească în de aproape chestiunea desvoltărei aviației la noi.

Rugăm și credem că prezen ul apel va avea un răsunet cât mai mare în inimele acelora car cu adevărat iubesc această Țară

Comitetul Asociației Române de propagandă a Aviației din Iași

Din Hârlău

Hârlău.— *Incendiu.*— Un puternic incendiu a distrus gospodăriile sătenilor Dumitru și Gh. Ungureanu din satul Bădeni. Nefericiții săteni n'au reușit să salveze nimic din avutul loc.

Furt.— Duminică 9 crt. comerciantul N. Mendelovici din Frumușica a reclamat d-lui Gheorghiu șeful stației C. F. R. din Hârlău că i s'au furat din magasia gării o cantitate importantă de porumb.

Crimă.— In urma certei pentru niște oi, Dumitru Nomcescu din Rădeni a aplicat consătanului său D. Pricof câteva lovituri de ciomag în cap, omorându-l pe loc. Criminalul a fost înaintat parchetului de Botoșani.

Schimbare în mersul trenuri-lor— La 15 crt. va intra în vigoare noul itinerariu al mersului trenurilor pe linia Hârlău—Podul-Iloae și Hârlău—Iași.

Trenul Pers. 472—469 pleacă din P.-Iloae la 8.55 și sos. la Hârlău la 10.50.

Trenul Mixt 4151 pl. din P. Iloae 14.20 sos. Hârlău 16.35.

Trenul Mixt 4156—4153 pl. P. Iloae 18.30 sos. Hârlău 20.50.

Trenul Pers. 470—471 pleacă Hârlău 6 sosește P. Iloae 7.55.

Trenul Mixt 4152 pl. Hârlău 11.15 sos. P. Iloae la 13.20.

Trenul Mixt 4154—4155 pl. Hârlău 17 sos. P. Iloae 19.30.

Trenurile 472—470, 4154—4156 își continuă drumul după o staționare în P. Iloae de 30 m. spre Iași.

Plantus

Din Podul-Iloae

P.-Iloae. — Marți 10 Mai crt. a sosit în localitate d-l H. Carp, comisar general al F. N. E. din țară. D-sa a instalat un nou comisar al F. N. E. în localitate pe d-l Moise Solomon, un vechiu luptător sionist. D-l Carp și-a exprimat regretele sale că d-l M. H. Șor și-a înaintat demisia.

La ora 3 jum. d-l Carp a ținut în Sinagoga Mare o conferință arătând *„Insemnătatea fondului Național Evreesc“.*

Conferința a fost ascultată cu un viu interes.

Șezătoare.—Sâmb. 14 crt. va avea loc o șezătoare a cercului ultural „Achad-Hoam“. Vor ua cuvântul d-lui prof. Epstein și B. Kansanski (Iași).

Chetă.—Și în localitatea noastră s'a chetat pentru „Invalizi e războiu“. Cheta, în frunte cu d-l Țurcanu a avut o frumoasă reușită.

Alegere. — Alegerile comunității s'au fixat pe ziua de 20 Iulie a. c. CORESP.

INFORMAȚII

x Din eroare, un ziar a anunțat că conferința d-lui prof. Paul Collinet de la Universitatea din Paris va avea loc Duminică.

De fapt, d. prof. Collinet își va dezvolta conferința sa despre „Abatele S. Pierre și proectul său de pace perpetuă“ **astăzi după amiază la orele 5 în aula universității.**

Toată intelectualitatea ieșană va lua parte la această interesantă conferință.

x In legătură cu reclamația de furt contra d-rei Roza Șoiter, ni se comunică de la „Asigurarea Românească“ unde d-na Șoifer este funcționară, că în tot timpul îndelungatului său serviciu a dat dovadă de o cinste exemplară, iar Asigurarea n'are a-i reproșa absolut nimic.

Cu acest prilej precizăm că d. A. Șaraga este unul din reprezintanții la Iași ai Asigurărei Românești.

x Au mai donat pentru „Salvarea“, Banca Iașilor 5000 lei, Banca Dacia 3000.

Și sunt speranțe, că donațiunile vor continua.

Sosește în curând

Ben - Hur

la Sidoli

ULTIMA ORA

CONFERINȚA MICEI ANTANTE

SE VA DISCUTA TRATATUL ITALO UNGAR ȘI CHESTIA MONARHIEI MAGHIARE

Praga 13— Delegația română în frunte cu d. Mitilineu, ministru de externe și însoțită de d. Stoward Hardind ministrul Jugoslaviei la București, a sosit la frontiera cehoslovacă la Iahimov pentru a lua parte la Conferința micei înțelegeri.

La această conferință se va discuta **chestiunea tratatului italo ungar și problema restaurării monarhiei ungare.**

Ministrul și delegații români lor descinde la Hotel Radio-Pavace.

Delegația română este compusă din 21 persoane, cea jugoslavă din 19 persoane și cea cehoslovacă din 16 persoane.

Pentru delegația română s'au reținut 21 camere la etajul I, restul de două camere din etajul I sunt pentru sala de ședințe.

In afară de conferința Micei Înțelegeri se va mai ține la Iahimov și conferința ziariștilor din Mica Înțelegere.

Nici o speranță

pentru găsirea zburătorilor peste Atlantic

Paris 13.—După ultimile știri, nu s'a mai aflat nici o urmă a aviatorilor francezi Nungesser și Coli.

Ori-ce speranță este deci pierdută.

Ziarele franceze se consolează cu ideia că cei doi aviatori ar fi putut fi găsiți pe un vapor care n'are mijloace de comunicație cu restul umei.

In cercurile parlamentare franceze s'au răspândit tot felul de versiuni, unele mai fanteziste ca altele.

Astfel se afirmă că cei doi aviatori ar fi primit ordin dela Ministerul de Război să plece neapărat Duminică pentru a fi în America înainte ca aviatorii americani să plece spre Europa.

O vizită importantă

Raporturile anglo-franceze

Paris 13.— Săptămâna viitoare, d-nii Doumergue președintele republicei și Briand, ministru de externe, vor pleca la Londra unde vor rămâne trei zile. D. Doumergue va fi oaspetele regelui George.

Se atribue o mare importanță acestei vizite.

DECES

București 13— Eri după amiază a încetat din viață cunoscutul arhitect Cerchez. Defunctul a clădit impozante imobile, care fac fala Capitalei.

D-na Otenfeld

va fi supusă unui examen medical

București 13.— Eri au continuat la Parchet cercetările și interogarea d-nei Amelia Otenfeld care a tras un foc de revolver asupra soțului său.

Jud le instructor a emis mandat de arestare contra d-nei Otenfeld, urmând ca apoi ea să fie supusă unui examen medical spre a i se putea stabili responsabilitatea.

Aceast , î trucât ea pretinde că a suferit de nervi și că în două rânduri a fost nevoită să se caute.

Explozie

New York 13.— La Davas în satul Texas s'a produs o violentă explozie într'o sală de întrunire francmasonă. Sunt 25 de victime.

Ploi torențiale în Austria

Viena 13.—In Austria, o teribilă rupere de nori a distrus terasamentul de cale ferată pe o întindere de mai mulți kilometri.

Alegerea președintelui Cehoslovaciei

Praga 13.—Primul ministru Svehla a convocat adunarea națională pentru ziua de 27 Mai în scopul alegerei președintelui și depunerea jurământului de către noul președinte ce va fi ales.

Se asigură că toate partidole care formează majoritatea vor vota pe d. Masaryk, astfel că nu mai poate fi vorba de dizolvarea majorității.

O intervenție a studenților evrei

în favoarea colegului lor Lespezeanu

București 13.— Asociația Generală a Studenților Evrei a trimis ziarelor din Capitală un protest împotriva deținerei studentului Lespezeanu.

Se știe că studentul Lespezeanu se află arestat sub învinuirea de crimă săvârșită dar neizbutită — când, fiind atacat de un grup de tineri, a descărcat în aer două focuri de revolver.

In protest se cere primului ministru și ministrului de justiție eliberarea studentului Lespezeanu și închiderea dosarului.

Urmează 3oo iscălituri.

D. Stelian Popescu

luat în serios la Paris

Paris 13.— Cu prilejul sărbătoririi independenții române, ziarul „L'Avenir" publică un articol de fond semnat de d. Stelian Popescu.

D. Stelian Popescu a fost primit eri într'o lungă audiență de d. Clemenceau.

O senzațională anchetă la C. F. R. din localitate

D. general Ionescu așteptat să vie la Iași

Autoritățile ceferiste din localitate sunt în așteptarea d-lui general Ionescu, sub secretar de Stat la Comunicații.

D-sa urma să vie în localitate, încă acum două zile, pentru a deschide personal o gravă anchetă.

Este vorba de un denunț făcut de un șef dela serviciul de recepție al C. F. R-ului prin care acuză pe unii funcționari superiori de complicitate la mari fraude.

UN PARICID

Arad 13. — Căpitanul Nuțu în etate de 60 de ani, din Micalaca (Arad), a hotărât să se însoare a doua oară și totodată să-și treacă averea pe numele nouei neveste. Din pricina aceasta s'a iscat o ceartă între Nuțu și fiul său Petru Nuțu în etate de 28 ani. La un moment dat, fiul și-a ucis părintele cu o lovitură de cuțit în dreptul inimii.

Incăerări la Berlin

Berlin 13— Socialiștii-naționali au organizat aseară un mare meeting în Wilhelmplatz. Poliția a vrut să intervină întrunirea și din această pricină s'a iscat o violentă încăerare. S'au operat numeroase arestări.

Procesul dintre profesorii Pascu și Șerban

La Judecătoria Ocol 1 Urban, s'a judecat în cursul dimineței procesul de loviri întentat d-lui prof. N. Șerban în urma reclamației făcute la parchet de d. prof. G. Pascu.

A prezidat d. jude Popp, având ca supleant pe d. Sadoveanu.

D. prof. N. Șerban era apărat de d. av. Ciaicovschi iar d. Pascu a fost asistat de d-nii av. Rang și av. Pascu-Bălți.

S'a luat mai întâi interogatoriul d-lui prof. Șerban.

D sa a recunoscut că a lovit pe d. Pascu, dar cu mâna înmănușată — pentru a-l descalifica. L'a lovit cu palma peste obraz.

S'a procedat apoi la ascultarea martorilor.

Sf. Sa părintele N. Hodoroabă arată că fiind pe trotuarul din stânga al străzei Lăpușneanu a zărit cum d. prof. Șerban a trecut cu automobilul spre Piața Unirei.

Zărind pe d. Pascu, mergând spre Elisee, a oprit automobilul și scoborând s'a întors din drum, a apucat cu o mână pe d. Pascu, l'a întors cu fața spre el și l'a lovit cu palma.

D. Căp. Tuchilă depune la fel.

D. av. Ceaicovschi, din partea d-lui Șerban cere admiterea unei serii de martori în descărcare.

Cererea a fost admisă. D. prof. Șerban a cerut ca martori pe d-nii prof: Tafrali, Bărbulescu, Dragomirescu, Iorga, Găvănescul și Bacaloglu, d. av. Emilian Marcu și d. I. Duca student în medicină.

D. Pascu a cerut martori pe d-nii prof: P. Andrei și Filipide. Procesul a fost amânat pe luna viitoare.

INFORMAȚII

x Pe lângă d-nii Vintilă Bratianu și I. G. Duca, mai sosesc în localitate d-nii V. Sasu, Al. Lapedatu, N. Chirculescu, G. Tatarescu și numeroase delegații liberale din Moldova, pentru a participa la parastasul în memoria regretatului G. G. Mârzescu.

x Dl. Dr. Cazacu-Averbuch va conferenția despre „Viață și Moarte" în seara zilei de Sâmbătă 14 Maiu a. c. ora 9 seara la Soc. Culturală „Hametiv" Sala Goltzer.— Urmează un bogat program literar, artistic și muzical. Intrarea liberă.

x *O înmormântare.*— Eri dimineață a avut loc la cimitirul Eternitatea înhumarea rămășițelor d-nei Maria Ivanciu născută Stroescu, șefă de birou la Percepția Primăriei Com. Iași. Serviciul religios a fost oficiat de Preotul Tudorache, iar răspunsurile au fost date de corul funcționarilor Comunei Iași.

D. Gh. Davidescu șef Perceptor al Municipiului, a vorbit până la lacrime despre meritele defunctei ca exemplu de conștiințiozitate și devotamentul ei de mamă față de cei trei copilași rămași pe urma ei.

x **Bancare.**—In chestia dificultăților unei bănci, despre care am scris într'un număr anterior, precizăm că nu-i vorba de o bancă din Iași, ci din alt oraș al Moldovei de nord.

x Festivalul și banchetul ce urma să se dea în ziua de 15 Maiu, în onoarea institutorilor pensionari *se amână* pentru ziua de 19 Iunie 1927, când va lua parte și d. ministru al școalelor.

x D. docent dr. Tudoran, medicul Băilor de la Slănicul Moldovei, se instalează la Slănic de la 15 Mai. De astă dată cancelaria distinsului medic, va fi în casa administrației.

x D. dr. Băjenaru, medic șef al serviciului sanitar c. f. r. a plecat aseară la București, în interes de serviciu.

x Cercul Cultural „Ronetti Roman" organizează pe Duminică 15 Mai 1927 o excursie la via Sturdza-Nathan Wachtel.

Întâlnirea va avea loc la ora 7 la sediul Cercului (Școala Cultura).

x Băile de la Vatra Dornei se deschid la 1 Iunie.

x *Bisericești.*— Pr. G. Malon țki, parohul bisericei Blăudești—Iași, a încetat din viață.

—Mitropolia Moldovei a aprobat soc. orfanilor din războiu să organizeze o chetă prin biserici în ziua de 20 Mai.

x Mercuri a avut loc înmormântarea regretatei Victoria Grigoriu, soția d-lui Grigoriu, fost ajutor de primar.

A asistat un public numeros.

x Societatea „Generala" a funcționarilor comerciali aduce la cunoștință că a reînființat secția sportivă pentru Foot-Ball.

Inscrierile se fac în fiecare Duminică dimineața ora 9-12, și Mercuri seara la sediul Societății din str. Cuza Vodă 9.

x D. S. Schächter, elev al Conservatorului de Muzică, aduce pe această cale mulțumiri călduroase tuturor persoanelor care au contribuit la reușita concertului ce a avut loc Sâmbătă 7 Mai crt. în special d-nei și d-lui Schönberg, pentru organizarea concertului și d-lui prof. Mezzetti, directorul Conservatorului, d-nei Ghelberg și d-lui avocat Brill, pentru contribuția artistică la reușita concertului.

x A fost arestată la comisia V femeea Ecaterina Herman din str. Țicăul d Sus 9, la pretenția intendentului cimitirului Eternitatea, pentru că a adus un fetus avortat spre a-l înmormânta fără act de moarte.

x D. Dimitriu din str. Spitalul Pașcan, a reclamat că i-a fugit servitorul Gh. Pascaru furându-i o mare sumă de bani.

x Aseară, s'a aprins ghereta de lângă cab. 1 c. f. r.

Focul a luat naștere de la un coș.

Intervenind lucrătorii focul a fost stâns.

x Se știe că a fost arestat acum câteva zile individul Vasile Panaitescu, care fiind vânzător la debitul de tutun al d-lui Victor Cozma a dispărut furând o importantă sumă de bani.

Panaitescu a făcut cerere de punere în libertate. Camera de punere sub Acuzare a respins'o.

x Delegația permanentă, în ședința de aseară a aprobat oferta firmei „Moldova Forestieră" pentru închirierea pavilioanelor de la Abator și concesionarea fabricării de ghiață artificială.

Insă societatea va plăti apa ce o va consuma, iar primăria va fi cointeresată la veniturile provenite din frigorifere.

x In urma cererii făcută de d-nii Lupu Silberman, Herman Pollack și Michel Alter din Iași, Tribunalul Secția 3-a a dispus reluarea tutnror operațiilor tuturor operațiilor falimentului d-lui Iancu Mendelsohn din Iași, proprietarul Cinematografului „Sidoil", autorizând în acest scop pe dl. Judecător Sindic al Tribunalului Iași.

x Societatea „Invalizii din Războiu" Regionala Iași, roagă pe D-nii Membri ai Comitetului, Ofițerii invalizi și persoanele ce se interesează de bunul mers al ei, ca să ia parte la Adunarea generală anuală care va avea loc Duminică 15 Mai ora 11 a. m. în localul propriu Impasul 40 Sfinți.

x Unul din spirituali umoriști ieșeni. a pregătit pentru Serata de mâine organizată de „*Complex*" în saloanele „Sfatului Negustordsc" un prolog ce va fi recitat de un talentat artist.

ECOURI

— In curând se va deschide vechiul local de *Berărie și Restaurant* „AZUGA" sub conducerea cunoscutului restaurator Ilie Trihub. Ziua deschiderei se va anunța la timp.

— Cooperativa Militară s'a mutat în Curtea Cercului Militar str. Carol 36.

Sosește în curând

Ben - Hur

la Sidoli

DE INCHIRIAT *un local de fabrică* și șase locuințe pentru meșteriî și lucrători. Șos. Națională 6—8.

Una locuință compusă din 2 odăi și bucătărie în str. Zugravi No. 65.

Un loc viran pentru grădinărie sau depozit de lemne de foc sau chere tea.

DE VANZARE diferite mașini pentru prelucrarea hârtiei (Papetărie) o mașină de plicuri, mași i pentru cartonage.

Un motor benzină 35 HP.

Una mașină de aburi de 100 HP. și un cazan de aburi 120 mp. A *se adresa la Banca Moldova secția industrială Iași:*

DOCTOR

Tr. Mihailescu

asistent universitar

chirurg secundar gynecolog la spit. Maternitatea

BOLI DE FEMEI, GENITO-URINARE, SIFILIS

Str. Lăpușneanu No. 18, etaj

Telefon No. 164

Consult. 1—3

MARI Inlesniri DE PLATA

oferă

Soc. în Nume Colectiv

„INLESNIREA"

IAȘI

strada Ștefan cel Mare No. 11 (în curte)

care vinde orice mărfuri cu prețuri convenabile plătibile în

RATE LUNARE

Magazinele fiind bine ASORTATE

BANCA ROMANIEI - Iași

SOCIETATE ANONIMĂ

Face tot felul de operațiuni bancare și comerciale ca:

Imprumuturi pe polițe, cumpără și vinde efecte publice, scontează cupoane, primește bani spre fructificare, deschide conturi curente, face avansuri asupra efecte publice, acțiuni și mărfuri în gaj.

Emite cecuri și dispoziții de plăți asupra tuturor orașelor din țară. Primește efecte spre încasare și în general se însărcinează cu orice operațiuni de domeniul afacerilor de bancă.

Secțiune specială de Agentură și Comision, Mărfuri în consignație. Reprezentanța Fabricelor și Caselor din Germania, Elveția, Franța și Cehoslovacia.

Aducem deasemenea la cunoștința publicului că am preluat Inspectoratul General al cunoscutei Societăți de Asigurare

„Steaua României"

și primim asigurări în toate ramurile (Incendiu, Viață, Grindină asigurări populare de Viață fără examinare medicală, asigurări contra accidentelor corporale, contra accidentelor C. F. R. etc., cu primele cele mai reduse și în condițiuni foarte avantajoase.

INTREPRINDERILE FORESTIERE

S. WEISMAN

FABRICA de CHERESTEA

Șos. Moara de foc No, 24—26

Vinde rumegătură de tei și araci pentru viticultură, tot felul de material lemnos, rotund și fasonat, stejar, frasin, ulm, cireș, tei și plop pentru construcții, lemnărie pentru rotărie, lătănoaie, manele rotunde pentru garduri, cât și resturi de la scânduri pentru foc.

Vechiul Magazin de MODE

„DAMIAN"

s'a redeschis în noul local din str. CUZA-VODA No. 77

și a pus în vînzare ultimele noutăți în PALARII de FETRU și PAIE

Raion special de Galanterie

Onorata clientelă este rugată a mă vizita și va fi servită în modul cel mai conștiincios.

FABRICA de CHERESTEA

„RAIUL"

Șoseaua Națională No. 85

Vinde diverse materiale uscate de stejar, frasin, fag, ulm și tei.

Primește comenzi speciale și bușteni spre tăere.

ŞTIRI DIN ŢARĂ ŞI STRĂINATATE

Lucrările parlamentului
12 Maiu

CAMERA

D. *Valeriu Pop* (Liga creştină) în replică, la răspunsul dat unei interpelări a sale, spune că desnaţionalizarea oraşelor e o chestie de mare importanţă. Intreabă ce măsuri înţelege să ia guvernul pentru a determina plecarea din ţară a elementelor indezirabile. Cere modificarea legii administrative.

D. *O. Goga* depune proectul de lege pentru reorganizarea institutului superior de educaţie fizică.

D. *Omer Popovici* depune proectul pentru *înfiinţarea unei a patra secţii la trib. Iaşi*; un alt proect prin care medicii veterinari să poată purta titlul de doctori; proectul prin care profesorii de la clinicile spitalului Sf. Spiridon capătă toate drepturile unui medic primar.

D. Toni, înterpelează pe ministrul instrucţiei cu privire la prezenţa în învăţământ a unor elemente lipsite de pregătire.

Şedinţa se ridică la ora 7 seara.

*

SENATUL

D. gen. *I. Popovici* propune să se ridice un monument la Corabia care să simbolizeze trecerea Dunării în războiul Independenţei.

D. gen. *I. Popovici-Iaşi*, fost inspector al cavaleriei, spune că această idee a pornit dela d-sa, în timpul unei călătorii de studii cu şcoala de cavalerie.

Senatul trece apoi în secţiuni.

Congres filologic la Cernăuţi

In zilele de 20, 21 şi 22 Mai c. se va ţine la Cernăuţi al treilea congres al filologilor români.

Comisiunile congresului sunt următoarele:

I. Comisiunea centrală organizatoare: O. Densuşianu, P. Papahagi, G. Pascu, A. Procopovici, S. Puşcariu, I. Ştiadbei.

II. Comisiunea pentru stabilirea terminologiei gramaticale: Gh. Adamescu, G. Bogdan-Duică, O. Densuşianu, Al. Mora riu.

III. Comisiunea studiilor clasice: D. Burileanu, D. Evolceanu, D. Marmeliuc, I. Popa-Lisseanu, I. Valaori.

IV. Comisiunea pentru stabilirea ortografiei române: Gh. Adamescu, I. Banu, A. Densuşianu, Al. Procopovici, S. Puşcariu.

Ahmed Zogu rege

Ziarul „Politica" din Belgrad, află că Ahmed Zogu, preşedintele Albaniei, are intenţia să se proclame rege la 15 Mai... Italia sprijină veleităţile lui Ahmed Zogu.

D. AVERESCU NU ADMITE
SUPRIMAREA MANDATELOR DEPUTAŢILOR ANTISEMIŢI

In legătură cu întrevederea dintre d. A. C. Cuza şi gen. Averescu, „Cuvântul" precizează că preşedintele consiliului a ezitat a da interpretarea cerută de şeful antisemit în vederea suprimării mandatelor celor şase deputaţi expulzaţi din Liga creştină.

In cele din urmă, d. general Averescu a găsit o formulă abilă, în răspunsul următor: „Legea vorbeşte de partide, d-le Cuza. D-stră aveţi Ligă nu partid".

Cum poate muri o contesă

Se anunţă din Roma:

Contesa Maria Bossi Fedrigotti şi-a cumpărat acum câteva zile, o pereche de pantofi. Pantofii erau prea strimţi, dar contesa nu şi-a dat seama decât într'o seară, când descălţându-se, observă o rosătură la piciorul drept.

A doua zi contesa Fedrigotti avu febră şi după câteva ore a murit, în urma unei infecţii generale.

Fratricid

Piatra Neamţ.—Un fioros fratricid a fost adus la cunoştinţa autorităţilor locale.

In satul Bălăneşti a fost găsită ucisă, cu un foc de armă, femeea Elena V. Raiu.

Din cercetările făcute, se pare că crima a fost comisă de Raiu Ion, fratele victimei.

Acesta este dispărut din satul lui încă din vara anului 1925

In acel timp s'a comis în sat o altă crimă, şi femeia a denunţat ca criminal, pe fratele ei De atunci. fratele nutreşte o ură neîmpăcată contra surorei sale.

Se bănueşte că fratele s'a întors în sat şi după ce şi şi-a împuşcat sora şi a jefuit-o de bani, a dispărut din nou.

Simion A Gafiţei?
achitat de juraţi

Piatra Neamţ.— Miercuri 11 crt. a venit în faţa juraţilor din Piatra N. procesul intentat lui Simion A. Gafiţei zis şi „Spaima Munţilor", pentru crimă săvârşită dar neizbutită.

D. prim-procuror Panu a făcut un aspru rechizitoriu cerînd condamnarea lui A. Gafiţei. După pledoarea d-lui avocat Şoarec, Curtea a adus un verdict de achitare.

x In dimineaţa de 11 Mai, toată regiunea Dornei era acoperită cu zapadă.

A nins şi în tot cursul zilei de ieri.

Strivită de tren

Bârlad 13.— Asearâ pe la orele 6 jum. femeea Elena Epurescu zisă Rugină, v înd să traverseze linia ferată în dreptul Depozitului de Fermentare R. M. S. a fost calcată de o maşină de tren care a omorât-o.

D. procuror Nicolau, sosit la faţa locului, a dispus trimiterea cadavrului la morgă şi facerea cercetărilor.

Sandu

Reglementarea prostituţiei în Iaşi
Chestia caselor de toleranţă

La Prefectura de poliţie a avut loc ieri o consfătuire între d. C. Sion, prefect de poliţie şi d-nii dr. C. Tănăsescu, medic şef al oraşului, d-na dr. Mironescu, şi d-nii d-ri Zamfirescu şi Şmilovici.

S'a discutat despre mijloacele mai eficace pentru a se combate prostituţia clandestină, care a luat oare care proporţii în localitate.

Prefectul de poliţie a ridicat chestia caselor de toleranţă.

D. dr. C. Tănăsescu, medic şef al oraşului, a condamnat argumentat sistemul caselor de toleranţă, ce însamnă a se reînvia sclavia albă, ce dispăruse în Iaşi. Şi din punctul de vedere al controlului încă experienţa din trecut a dat rezultate dezastroase.

Medicul şef a mai relevat faptul că unele case de toleranţă fiinţează în localitate, fără autorizarea consiliului de higienă. Pentru aceste case clandestine, s'au dat autorizaţii clandestine.

Ceilalţi medici s'au unit cu concluziile medicului şef.

In acord cu prefectul de poliţie, s'a convenit a se ţine o a doua consfătuire la care să fie invitat a participa şi d. profesor dr. Mironescu.

DAN

x TENORUL DUMITRU ONOFREI, fiu al Iaşului, după frecventarea Conservatorului local, şi-a desăvârşit studiile muzicale la Milano. După mari succese pe scenele din Europa şi America, Onofrei a sosit la Bucureşti unde va debuta astă seară în „Tosca", cu ansamblul Operei Române.

Onofrei este întovărăşit de soţia sa, *primadona Bianca Sorajo* cu care s'a căsătorit în Italia. Ea va interpreta rolul titular din „Tosca".

„Soţii Onofrei vor cânta apoi în „Boema".

Am fi fericiţi dacă d. Onofrei şi-ar aminti de oraşul său natal şi ar determina ansamblul Operei să-l întovărăsească la Iaşi.

x In recenta conferinţă a directorilor regionali c. f. r., s'a hotărât a se înfiinţa un tren de marfă de mare viteză pe distanţa Mărăşeşti-Tecuci-Chişinău.

INFORMAŢII

x *Se afirmă cu siguranţă că d. Lapedatu va pleca peste câteva zile la Berlin. în vederea împrumutului în Germania.*

x **Taxele la registrele comerciale.** — *Administraţia Financiară Iaşi aduce la cunoştinţă tuturor comercianţilor, industriaşilor, hotelierilor, farmaciştilor etc. că în conformitate cu dispoziţiile prevăzute în noua lege a timbrului,* **taxa la registrele comerciale** *s'a ridicat de la 1 leu de filă, la 31 lei, deci urmează ca fiecare să se prezinte cu aceste registre la Ad-ţia Financiară, spre a plăti diferenţa de 2 lei de filă, pentru operaţiile făcute de la 1 Mai 1927.*

x **In contra baptiştilor** — *In şedinţa de ieri a Sf. Sinod, P. S. Episcopul Comşa al Aradului a depus un referat în care a cerut închiderea seminarului baptist din Dicio-Sin Martin care funcţionează pe baza unei autorizaţii a ministerului cultelor precum şi a celorlalte seminarii baptiste.*

Sf. Sinod s'a asociat la cererea Episcopului.

x *D. Jude-Instructor Enescu din Capitală a plecat spre Iaşi pentru cercetări în legătură cu neregulile de la lucrările Palatului Justiţiei, în care se ştie este implicat şi d. Iarca din Ministerul Justiţiei.*

Piaţa Valutară

Leul la Paris a cotat ieri 16.05 la Zurich 3,29

Devizele în Capitală au notat: Francul francez 6,48; belga belgiană 22,90; francul elveţian 31.80; lira engleză 603; dolarul 166,35 lira italiană 8 90, coroana cehă 4,91; Rentenmark 39.30.

x A treia protoierie a judeţului va avea sediul la Ungheni.

x CURTEA CU JURI judecă azi procesul intentat d-nei Aglaia Mandeschi din Ţicău.

Ea este acuzată de nora sa, că ar dat foc casei ei, în urma unei certe.

Tot azi se judecă la Curtea cu juri procesul flăcăului Muzicescu din Tg. Frumos, acuzat de atacul banditesc contra unui profesor şi unui elev de la orfelinatul din Strunga.

A APARUT
ŞI SE GĂSEŞTE DE VÎNZARE LA TOATE CHIOŞCURILE ŞI VÎNZĂTORII DE ZIARE
SENZAŢIONALA BROŞURĂ
TEROAREA CODRILOR MOLDOVEI
FIOROSUL BANDIT NICULIŢĂ
32 PAGINI.—NUMEROASE ILUSTRAŢII
PREŢUL 10 LEI

x Curtea cu juri a condamnat pe basarabenii Gh. Spalatu la 10 ani şi V. Grigoriu la 5 ani recluziune pentru tâlhărie pe şos. Periva, şi pe V. Irimia din Vaslui la 10 ani recluziune pentru tâlhăria din Voineşti.

x CONFERINŢĂ— In ziua de 5 Iunie, d. *Mihai D. Ralea*, profesor universitar, va ţine **o conferinţă în Aula Universităţii**, în beneficiul Azilului de bătrâne „Maria Catargi".

Este mai presus de orice laudă bunăvoinţa d-lui M. Ralea conferenţiar atât de talentat şi distins, care îşi sacrifică timpul său preţios pentru a veni în ajutorul unei societăţi de binefacere. Nu ne îndoim că şi publicul va şti să aprecieze gestul conferenţiarului.

x Tribunalul secţia I, a condamnat la 6 luni şi o zi închisoare şi 34.000 ei despăgubiri pe proprietarul Talic Moscovici pentru înşălăciune în dauna tovarăşului său Abovici la exploatarea pădurei Dobrovăţ.

De semenea tribunalul a condamnat la 1 an închisoare pe perceptorul Popescu din Tomeşti; la 1 lună pe agentul perceptor Pascal pentru fraude la încasarea accizelor, iar pe comercianţii Coter şi Leiba la câte 8 luni închisoare pentru complicitate la aceste fraude.

x *Lemne pentru ofiţerii în rezervă.*— Comenduirea Pieţei Iaş aduce la cunoştinţa d-lor ofiţeri de rezervă şi retragere (ambele categorii prevenite din activitate) care doresc şi anul acesta să cumpere lemne de la armată să se înscrie personal şi direct la Serviciul Intendenţei Corpului 4 Armată (Palatul Roznovanu) până la 31 Ma a. c.

Acolo vor lua cunoştinţă de condiţiunile de cumpărare, aducând cu D-lor şi carnetul de pensionar.

x *Parastasul pentru Gh. Mârzescu.* — Am anunţat, că Sâmbătă 14 a lunei curente, se va oficia la cimitirul „Eternitatea" un parastas, în memoria lui Gh. Mârzescu, împlinindu-se un an de la moartea fostului ministru.

Pe lângă d-nii Vintilă Brătianu şi Duca şi numeroşi fruntaşi din Bucureşti, vor sosi toţi şefi organizaţilor liberale din Moldova.

Parastasul va avea loc la ora 10. La ora 1, fruntaşii liberali vor lua masa în comun.

Seara va avea loc o întrunire la club unde d-nii Vintilă Brătianu şi Duca vor rosti cuvântări.

x *Consiliul de Război* secţia II, sub preşedinţia d-lui colonel Adam, a judecat ieri procesul intentat caporalului Focea Ioan şi soldaţilor Flenchea, Burăş Kratenştein din Reg, 13 inf. acuzaţi că fiind în patrulă în 1916 spre vârful Popei la Slănic, s'ar fi predat inamicului fără rezistenţă.

Apărarea a fost susţinută de d-nii maior Tironovici, Rodos şi M. Borcea.

Consiliul a achitat pe cei trei şi a condamnat în contumacie pe Kratenştein la muncă silnică pe viaţă.

x Agenţii Brigăzei de urmărire au făcut astă noapte o razie prin hotelurile din gară.

Au fost arestate numeroase femei care practicau prostituţia.

x Linia ferată Constanţa-Tekirghiol va fi redată circulaţiei la 15 Iunie.

x *Sâmbătă 28 Mai ora 9 seara* va avea loc la Teatrul Naţional o reprezentaţie extraordinară. Se va juca marele succes al acestei stagiuni CE VREA FEMEIA... comedie bufă în 3 acte de Alfred Savoir.

D. *Mil. Gheorghiu* răsfăţatul comedian al teatrului nostru are în această piesă o creaţie desăvârşită.

Biletele la agenţia „Braşcu".

x **Serbătorirea unor institutori**— In ziua de 15 Maiu 1927 ora 10 dimineaţa, în sala Ateneului Popular din Tataraşi, va avea loc un festival în onoarea d-lor instutori Lucreţia Constantinescu, Motaş, Botez, Pespescu şi d-lor Munteanu şi Vărlănescu, precum şi a d-lor învăţători D. Ionăşescu, C. Andreescu, Botez-Şipote şi d-na Munteanu — toţi pensionari din anul acesta. Foştii elevi şi prieteni de ai d-lor sunt invitaţi a lua parte la această sărbătoare

După festival va urma un banchet la restaurantul „Elisée".

Inscrieri pentru banchet se mai pot face anunţând printr'o cartă postală la şcoala „Cuza Vodă" Tataraşi.

Soseşte în curând
Ben - Hur
la Sidoli

VECHIUL MAGAZIN
Hirsch
din Str. Lăpuşneanu
s'a mutat în
Str. Ştefan cel Mare 5
Cu această ocazie a redus preţurile la toate mărfurile.
Desfacerea renumitelor scaune „Thonet" Viena.

Vechiul şi cunoscutul local
„La Lupul cu Fleica"
local pur familiar, face cunoscut onoratului public că a reorganizat localul; grădina este splendid renovată şi luminată electric.
In fiecare seară muzică. De asemenea, stă la dispoziţia clientului un grătar special cu toate bunătăţile. Vinuri delicioase şi eftine. Bere zilnic proaspătă. Serviciul prompt. Rog vizitaţimă spre a vă convinge.

SE CAUTA un băiat harnic pentru încasări şi un agent contra salar bun la Soc. „Ajutorul Nostru" str. Cuza-Vodă 71

*

OCAZIONAL SE VÂND:
1) Lână ţigae pentru covoare albă şi vopsită.
2) Un covor persan
3) 2 benocle Zeiss şi Oertz
4) Un ceas de salon antic
5) Una bicicletă şi diferite lucruri de valoare.
Se primesc spre vânzare sau în gaj bijuterii, antichităţi, covoare persane, etc.

*

Dactilografie se poate învăţa bine în timp de o lună. Se copiază acte în str. Cuza Vodă 71

DENTISTUL
Fr. Grünberg
după o practică îndelungată şi-a deschis institutul dentar
Strada Cuza Vodă No. 1
(vis-a-vis de Farmacia Jelea Halta Sărărie)
Execută toate lucrările de proteză şi chirurgie dentară
Preţuri moderate
Consult. 9—1 şi 3—7

CRONICA IGIENEI
(Continuare din pag. I-a)

şunează aceste racile „naţionale" (!?!)—fac din noi, în general şi vorbind de „masse", un popor de oameni cu moravuri semibarbare în ce priveşte regulele igienice.

Cu turcul—care îşi lasă papucii la uşă, dar doarme cu porcul sub pat; cu napolitanul, care îşi prepară macaroanele, îşi leorcăieşte şi îşi usucă bulendrele în stradă; cu ţiganul şi cu tibetanul, care la sute de metri altitudine, umblă îmbrăcat în haine de pânză şi nu-i pasă, fiindcă ţegul (lipul) de pe trupul lui, gros de câţiva centimetri... formând o adevărată carapace îi ţine cald—ţinem recordul murdăriei corporale!...

In Bucureşti — nu sunt nici cincisprezece ani—am constatat-o, personal, de zeci de ori, într'un nou cartier periferic, unde îmi aveam casa proprie, prevăzută totuşi cu o baie sistematică, căreia însă adesa, în toiul verei, îi lipsia apa din pricina slabei presiuni, silindu-mă astfel ca, fie dimineaţa între 6—7 ore, fie seara între 7—8 ore, să'mi duc un copil neurastenic pentru duşurile scoţiene, prescrise de medic la baia populară din apropiere, baie splendidă, înfiinţată cu mari jertfe de Primărie..., pentru populaţie şi în mod *gratuit*. Ei bine, timp de două luni de călduri caniculare şi ori de câte ori, lipsindu-mi presiunea acasă, mi-am dus copilul acolo, *niciodată n'am găsit decât pe intendentul şi pe cei 2 băiaşi...* **totdeauna am găsit-o pustie!...**

In Olanda, în Belgia, în Danemarca, fiecare orăşean nu numai că, fie vară fie iarnă, îşi curăţă porţiunea de trotuoar din faţa casei ce locueşte precum şi strada până la jumătatea ei, dar cu furtunul, fiecare, de 2 ori pe săptămână, îşi spală faţadele caselor de sus până jos...

La noi — şi cel puţin în Bucureşti, (deşi „ab uno disce omnes", dovadă: laşii de azi!) — abia pe timpul urgisitei ocupaţii germane şi sub presiunea brutală a injoncţiunilor nemţeşti bucureştenii îşi măturau trotuoarele şi îşi degajau acoperişurile caselor de zăpadă, iarna... Şi, încă mulţi n-o făceau decât în silă şi agale-agale. Numai subita apariţie a patrulei în capul stradei — *„Neamţu cu cuiu în cop!?"* — li venea de hac, de parcă da strechia în ei!...

Oricine s'ar fi aşteptat ca măsura aceasta, bună, salubră, igienică, civilizată — deşi nemţească — să „prindă", să rămână, să intre în moravuri. Ei aşi! N'a ţinut decât aproape 2 ani (1917—1919). Odată cu plecarea Nemţilor, totul a căzut în desuetudine! In plin bulevard al Academiei, la intersecţia lui cu calea Victoriei, gunoaiele şi grămezi fermentau prin August 1919, mai ales când cu greva măturătorilor, iar apoi — în iernele următoare — destui trecători şi-au găsit moartea prin centrul capitalei, stâlciţi de sloii din pe acoperişuri...

S'ar zice că — cu toate însuşirile noastre native strălucite — suntem totuşi un popor ineducabil!

Marea, imensa majoritate a concetăţenilor noştri târgoveţi—căci despre ţăran nici nu este de pomenit, deviza lui fiind: *„Cum să nu am—păduchi, că doar nu s mort!?"* fug de apă şi de săpun, cum se zice că fuge dracu de tămâie şi n'au fost cufundaţi în apă decând au primit botezul...

Abia dacă îşi spală zilnic mâinile şi faţa, ba sunt mulţi cari, după impresia ce produc, par a nu face regulat şi temeinic nici măcar atât. Dinţii îi sunt—dovada puţinei îngrijiri dată gurii—ca a unor adevăraţi barbari, iar pe sub unghii, ceeace te face să crezi că în curând vor încolţi ceva... tulipe. Nu-i vorbă, mai avem şi noi ipochime, ne„pospăiţe"—lume de proaspeţi „arivişti", nu numai „post" dar şi „antebelici", care îţi dă cu praf în ochi—cari ţin morţiş să salveze aparenţele, *numai aparenţele*: totul în aspectul lor exterior, văzut de la oarecare distanţă, pare îngrijit elegant, luxos, desăvârşit—mai ales la unele cuconiţe şi dudui!—dar nu s'au îmbăiat de zece ani, pielea corpului dumneaor este... „quasi-tibetană" şi îţi dai perfect seama despre acest mic amănunt în toiul verii, fie înghezuit în tramvai, fie la festivităţi, în sale supraîncălzite cu tot Cotty-ul de pe deasupra!

In Germania, în Belgia, în Anglia sau Olanda, omul nici pentru animale nu economiseşte apa şi săpunul.

Vacile olandeze, porcii chiar, sunt zilnic, dis de dimineaţă, căldaţi şi săpuniţi, de li vezi prin părul lor bălan pielea roză fără pic de murdărie, iar vacile ţesălate, cu extremităţile spălate şi ferchezuite de ţi-e mai mare dragul să-le admiri, stând în „box-ele" lor (staule) cari sclipesc de curăţenie...

Hotărât, mare şi profund adevăr a formulat sociologul care a zis: *„gradul de civilizare al unui popor, este în raport direct cu cantitatea de săpun pe care o întrebuinţează".*

Elevi la învăţătura tipografiei se caută la Tipografia H. Goldner.

BIBLIOTECA UNIVERSITĂȚII IAȘI

Biblioteca Universității Loco

3 LEI EXEMPLARUL

DUMINICA 15 MAI 1927

ABONAMENTE

Lei 1000 : pe un an
„ 500 . . . „ 6 luni
„ 300 . . . „ 3 luni

OPINIA

ZIAR POLITIC COTIDIAN

ANUNCIURI se primesc la toate Agențiile de Publicitate și la Administrația ziarului Iași—Str. Gh. Mârzescu 17

AEROPLANUL FATAL

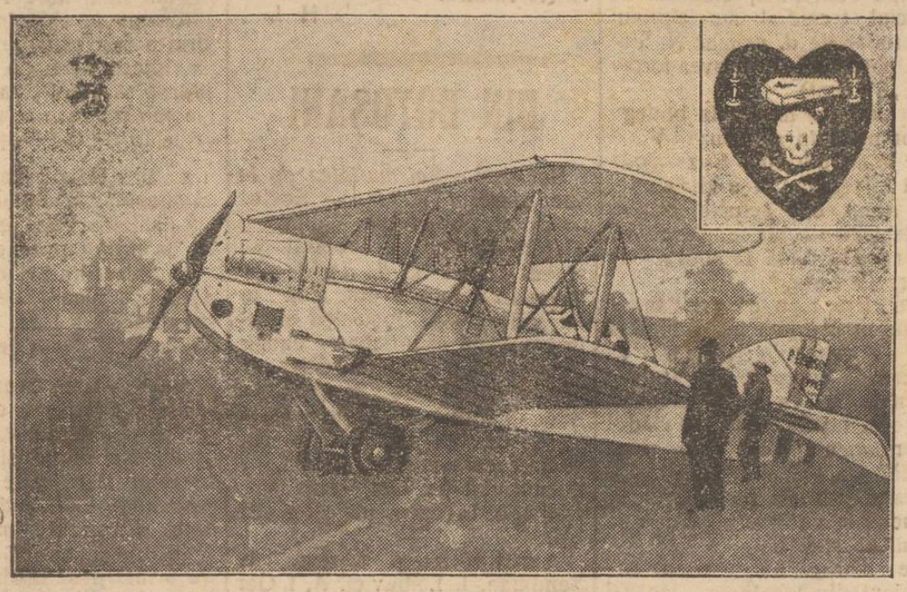

Aeroplanul „L'oiseau blanc" (pasărea albă) în lungime de aproape 10 metri, cu care aviatorii francezi Nungesser și Colli au pornit peste Atlantic.

Pe aripa mașinei, Nungesser imprimase un semn de moarte (vezi în colțul clișeului) cu gîndul că va fi un semn aducător de noroc. Dar din păcate, a fost un semn de nenorocire (vezi amănunte în pag. III).

Pentru pâne și pentru aur...

CONFERINȚA ECONOMICĂ INTERNAȚIONALA DELA GENEVA

Actualmente se ține la Geneva prima conferință economică internațională.

Opinia publică din toate țările, sătulă de spectacolul pe care-l oferă de cinci ani încoace, succesiunea aproape neîntreruptă a conferințelor internaționale nu dă prea mare atenție ultimului număr care se desfășoară pe scena de la Geneva. Greșește, fără îndoială: e un număr de atracție, în adevăratul înțeles al cuvântului.

Pe când la celelalte sfaturi internaționale, unele state nu se prea grăbeau să participe, neavând interese de apărat la conferința economică iau parte toate țările membre ale Ligei. Mai mult. Sovietele care de obiceiu ironizează tot ce se face la Societatea Națiunilor, s'au grăbit să trimeată o numeroasă delegație. Acelaș lucru au făcut Statele-Unite. Toate țările de pe glob au alergat la Geneva, trase de pârghia puternică a interesului vital: *pânea și aurul.* E vorba de arajamente financiare de piețe de desfacere, de debușeuri de muncă, de organizarea internațională a industriei și comerțului.

*

Muncitorii din toată lumea au luat și ei atitudine. Comitetul executiv al internaționalei a II-a s'a întrunit tot la Geneva și a publicat un manifest prin care salută conferința ca „o recunoaștere că evoluția progresivă a economiei naționale spre o economie colectivă mondială constrânge popoarele la o colaborare economică internațională".

Manifestul mai spune: „Deplina dezvoltare a energiilor productive ale industriei și agriculturei, considerată de proletariat ca baza unei ordini sociale mai bune, eliminarea gravelor vițiI sociale a căror caracteristică este șomajul în masă, fenomen comun tuturor țărilor europene' prevenirea unor noi războaie, cere în mod imperios crearea unei ordini economice mondiale bazate pe o organizație internațională".

Manifestul insistă asupra a patru chestiuni: suprimarea piedicilor comerțului internațional; ameliorarea și egalizarea socială a condițiilor de muncă în toate țările; controlul înțelegerilor industriale monopolizatoare în vederea protejării consumatorilor și muncitorilor; mărirea producției agricole și cea mai bună organizare a debușeurilor. Se mai cere apoi suprimarea barierelor economice înăuntrul Europei.

Asupra cartelurilor, socialiștii spun: „Înțelegerile industriale care se destină a domina piața și a reglementa producția pot, în numeroase cazuri, să fie folosite pentru o structură mai rațională a economiei; deci nu trebuesc lovite de interzicere, dar reprezentanții lucrătorilor atrag totuși atenția asupra marilor pericole care decurg pentru consumatori și muncitori din faptul coalizării internaționale a întreprinderilor capitaliste și cer cu energie protejarea intereselor generale contra acestor pericole".

Din felul ponderat cum pun problema, se vede că socialiștii de azi au evoluat, depărtându se de utopiile începutului și căutând să colaboreze, apărându-și în același timp revendicările, la marea problemă a reorganizării economice a lumii.

Cât despre comuniștii ruși, prezența delegației lor la Geneva e simptomatică. „Daily Express" se grăbește chiar să constate cu satisfacție: „Experiența comunistă a dat faliment. Rusia, în căutare de credite și dorind cooperarea cu celelalte țări, cere să fie admisă în concertul națiunilor"...

I. L.

Aplanarea neînțelegerei germano-polone

O transmisiune din Berlin arată că ziarele n'au redat exact discursul vice-cancelarului Hergt în chestia granițelor germano-polone.

In or ce caz, d. Stresemann ministru de externe, a luat cuvîntul la o întrunire din Westfalia și a precizat că acordurile de la Locarno nu privesc numai raporturile germane cu Franța și Belgia, ci înglobează și tratatul cu Polonia, iar or ce diferend germano-polon n'ar putea fi discutat decît pe cale pașnică.

Așa stînd lucrurile, guvernul polonez a renunțat la ideia de a mai trimite o notă de protest la Berlin.

Conferința Micei Antante

D. Marinkovici
ministrul de extene al Jugoslaviei

In pag. III-a

Ultima Oră
telegrafioă și telefonică

ASPECTE

Intre scriitor și cititor

— Teribil aventurier mai ești, domnule!

— ??

— Nu e zi lăsată de Dumnezeu să n'ai cel puțin o aventură...

Apostrofat cu frazele acestea la un colț de stradă, mărturisesc că am rămas perplex: pe lângă mine treceau oameni cumsecade cari își întorceau capul mirați să vadă cine în târgul acesta de pustiu și de mizerii își poate îngădui luxul unei vieți atât de tumultoase cum cere neaparat „cel puțin o aventură în fiecare zi".

Interlocutorul meu era un amic care mă urmărește „cu pasiune" pe oriunde plictiseala mea literafuzantă aruncă o coloană de tipăritură; neavând posibilități să citească în a tă limbă el și-a ales câțiva oameni cari scriu la gazetă ca un model de perfecție în materie și îi urmărește pas cu pas, căutând mai cu seamă dedesuptul fiecărei fraze pe care o răstălmăcește după mintea și imaginația lui.

El nu poate pricepe că un articol de gazetă ca și o schiță sau poezie, nu trebuie să conțină nimaidecât note biografice; în fiecare rând el surprinde un secret, cu fiecare cuvânt crede că pătrunde în intimitatea celui care, scriindu-l, era mai departe de ceeace scria decât e cerul de pământ.

Și ca interlocutorul meu sânt mulți, foarte mulți. N'ai dreptul să povestești o întâmplare imaginară cu grădini, flori și îndrăgostiți, fără ca imediat, „eroul" să nu capete tresăturile tale, și fără ca—a doua zi—întâlnindu-te cu cititorul de specia aceasta, să nu clipească din ochi cu înțeles și să-ți șoptească prevenitor: „aseară ai stat într'o grădină cu o damă; era cel puțin bine"?

Și când tu, ridici din umeri ca să-ți manifestezi nedumerirea, el te fixează șmecher cu privirea și îți răspunde peremptoriu: „las'că te știu eu"!

Mahalagismul este o plagă împotriva căruia nu poți lupta; cu atât mai mult cu cât mahalagiul din public are o scuză în mahalagismul criticului care—de cele mai multe ori—nu procedează altfel la analiza unei bucăți de literatură.

Dar, în definitiv, de ce să ne supărăm? Când ai acceptat scrii, te-ai oferit întreg cititorilor așa cum sânt, naivi, ignoranți, curioși.

Ca să scapi de indiscreția lor nu este de cât o singură soluție: să nu mai scrii. Dar aici intervine o altă chestie, aceea a vanității tale proprii care nu e mai puțin primejdioasă de cât mahalagismul cititorilor.

G. SPINA

P. S.— Răspunzând apelului nostru de ieri, d. Petrea a oferit două mii de lei pentru lucrările de refacere a mormântului lui Metroniu. Îi aducem, public, mulțumirile noastre.

G. S.

Guvernul intenționează dizolvarea consiliilor municipale

In legătură cu apropiata ieșire din cabinet a d-lui Trancu-Iași, se anunțase că guvernul va trece în actuala sesiune extraordinară un proect de modificare a reformei administrative, care să permită dizolvarea consiliilor comunale din București.

Se vorbește acum că d. Goga a pregătit o modificare mult mai largă a legei administrative, așa încât guvernul să poată dizolva lesne orce consiliu municipal din țară.

Ar rămâne deci la aprecierea guvernului schimbarea în administrațiile orașelor, după interesele cluburilor averescane. O asemenea modificare a legei, ar privi, desigur, și soarta consiliului municipal al Iașului.

E vorba de o nouă călcare a angajamentului de „continuitate" pe care d. general Averescu l'a luat față de liberali. Și prin urmare, rămâne de văzut în ce formă și cu ce efect vor reacționa liberalii contra acestei noui dovezi de indisciplină a guvernanților averescani.

X.

UN ZIAR ROMÎNESC DIN AMERICA
despre A. A. Badareu

Reproducem din „America" ziar ce apare în românește la Cleveland (Statele Unite), următorul articol de fond:

CRONICĂ DIN ȚARĂ

„Ne sosește din țară vestea tristă a sfârșitului vieții unui mare om politic, prea puțin cunoscut peste granițele vechiului Regat, dar care a jucat un rol de mare importanță în istoria țării românești: *Alexandru Bădăreu.*

Bădăreu a luat parte la cele mai însemnate mișcări din România veche, încă de tânăr. A știut să se țină d'asupra nimicniciilor colegilor săi și, cunoscător al sufletului celor de jos, de unde pornise și dânsul, a știut să pună în serviciul țării marile sale talente, pentru a o servi mai bine ca mulți alții.

Despre Bădăreu se poate susține, pe drept, că n'a avut parte la prea multe laude din partea generației sale.

A fost poate, cel mai des atacat om politic al vremii sale. Cu un pas înainte de colegii săi, neînfrânat de nimeni și nimic.

Rezeș, ridicat de jos, n'a putut să câștige nici odată iertarea celor în cercul cărora s'a ridicat, ca și cum ridicarea sa ar fi fost nu un merit, ci o mare scădere. In partidul său—partidul conservator — el și-a creat foarte mulți dușmani, tocmai pentru că s'a născut din părinți de jos.

De aceia a fost ținut cât mai departe de conducerea partidului.

Cu moartea lui Bădăreu moare și un distins gazetar. In timpul din urmă redactă ziarul „Opinia" la Iași. Se retrăsese din politica militantă pentru a se da cu totul scrisului.

*

Bădăreu a murit în urma unui atac de gripă, în vrâsta de 68 de ani.

Orașul Iași, pe care defunctul l'a iubit cu pasiunea unui mare fiu al său, a intrat în doliu, imediat după moartea sa.

După ce-și termină studiile în străinătate, Bădăreu s'a reîntors în țară pentru a deveni profesor la Universitate și gazetar.

A fost atras de mișcarea socialistă, pentru ca apoi să intre în partidul conservator, unde a avut un mare rol în tot timpul. A fost un mare prieten al regretatului Take Ionescu, de care s'a despărțit numai în timpul războiului".

Din toată lumea

Amănunt mișcător. — In legătură cu încercarea nenorocită a aviatorilor Nungesser și Coli, se anunță următorul amănunt mișcător:

In momentul plecării de la aerodromul Bourget, președintele Ligii internaționale a aviatorilor a încredințat lui Nungesser două plicuri sigilate, cu rugămintea să le predea autorităților americane din New-York.

In plicuri se aflau două medalii de aur destinate tocmai pentru Nungesser și Coli. Astfel, îndrăzneții aviatori au pierit în valuri împreună cu distincțiile ce fuseseră pregătite pentru marea lor încercare.

*

Funicular la Piramide.— Guvernul egiptean a aprobat proectul construirei unui funicular care să urce pe vizitatori în vârful Piramidei celei mari.

Dar publicul din Egipt combate acest proect pe care-l consideră ca o impietate și o schimonosire a majestății străvechiului monument.

*

Cum moare o miliardară...— D-ra Conception Sosa, în etate de 20 ani, dintr'o veche familie aristocratică din Uruguai și moștenitoare a unei averi de peste 3 miliarde lei, s'a otrăvit cu cianură de potasiu, pentrucă părinții ei nu-i dădeau voe să se căsătorească... cu un rândaș de care se înamorase.

*

Expediție științifică. — Celebrul explorator Sven Hedin însoțit de specialiști suedezi, chinezi și germani, a pornit să cutreere Mongolia și Turkestanul, pentru cercetări geologice, meteorologice și arheologice.

*

Cât a costat războiul. — După statistici oficioase, iată câteva cifre. (la valuta de astăzi) despre sumele cheltuite de State în războiul 1914—18:

Statele-Unite 1600 miliarde lei; Anglia 6000 miliarde lei; Belgia 400 miliarde lei; Italia 600 miliarde lei.

Socotiți cât trebue să fi cheltuit și celelalte State.

Păcat de asemenea imensă iroseală de bani!

Târgurile de mostre dela Copou

Ce plănuește și speră d. ing. Ciulei

Primim:

Universitatea prin secția ei agricolă, Camera de Agricultură Camera de Comerț și Asociația Culturală Agricolă a Moldovei Intregite, luând împreună—la începutul lunei Februarie— inițiativa organizărei târgurilor de mostre de la Copou, s'au gândit a pune aceste târguri în serviciul a două mari categorii de interesați: *pupulația agricolă a celor 27 județe din Moldova, Basarabia și Bucovina, și populația Iașului.*

Celei dintâi i se oferă prin proectatele târguri prilejul de a se aproviziona în condițiunile cele mai avantagioase, cu semînturi, pueți de pomi și vițe de vie, mașini, unelte și accesorii de tot felul trebuincioase întreprinderilor agricole și viticole, industriilor agricole și atelierele de industrie casnică.

In adevăr producătorii și fabricanții unor asemenea articole, atrași de piața de desfacere ce li se deschide în cele 27 de Județe prin mijlocirea acestor târguri, se vor grăbi să aducă la cererea Comitetului de organizare și să ofere produsele lor cu prețurile cele mai convenabile, ne mai având a plăti mijlocitori și cheltuelile mari ce le reclamă

(Continuarea în pag. IV-a)

PĂRERI ȘI OBSERVAȚII

Câte-va însemnări asupra Ateismului

de PETRU VASILIU
profesor

Cuvântul „ateu" în justa lui accepțiune arată pe acela care neagă existența Divinității. Cu toate acestea, de multe ori acest înțeles a fost denaturat de către autoritățile clericale ale tuturor timpurilor, considerându-se ca ateu nu numai acela care susținea neexistența lui Dumnezeu, ci și oricine își avea concepția sa asupra dumnezeirii, concepție ce se deosebea de cea „oficială", admisă și oarecum legitimată în felul său de o anumită religie. Biserica așa dar a lărgit accepțiunea cuvântului „ateu" alunecând însă pe un drum greșit. Acoastă semnificație dăinuește și astăzi în multe capete, cu tot secolul culturii și progresului în care trăim. Dar să lămurim mai deaproape afirmația de mai sus pentru a nu-i dă înfățișarea de simplu aforism.

De obicei filosofii au fost totdeauna prigoniți de biserică pentru „ateismul" lor, căci ei erau mai ales acei care aveau concepții proprii asupra Ființei Supreme (să ni se ierte exprimarea această în limbaj teologic, cerută aci de oarecare uzanțe stilistice) încă din antichitate, filosoful *Anaxagora.* care se ridicase împotriva zeului Apollo, *Aristotel* — filosoful de scrierile căruia s'a servit atât de mult Biserica mai târziu—și *Socrate,* au fost acuzați de „ateism" fiindcă s'a părut preoților și poporului că ar nutri alte credințI și convingeri decât cele comune timpului lor. Moartea lui Socrate—cea mai odioasă pagină din istoria Greciei, după cum se exprimă Voltaire,—este și primul semnal puternic al conflictului dintre religie și filosofie.

Am dat câte-va exemple pe cari ni le oferă antichitatea; Evul Mediu și epoca Renașterii ne pot procura mai multe și mai caracteristice.

Tipic e și faptul că nu erau prigoniți ca atei numai acei cari își afirmau deadreptul concepțiile lor, ci toți cari chiar în mod indirect, prin anumite ipoteze și descoperiri științifice, ar fi primejduit doctrina și dogmele Bisericei. *Vanini,* care se ocupă cu cercetări de medicină, *Giordano Bruno* cu teoriile lui asupra universului, *Galileo Galilei, Kopernic,* în timpurile mai noi *Descartes, Spinoza, Malebranche,* toți au fost acuzați de ateism, unii plătind cu chinuri și chiar cu viața lor această îndrăzneală, care câte odată se ticheta foarte simplu ca „vrăjitorie". Dar ce susțineau Giordano Bruno, Kopernic, Galilei?

Teoria infinității universului reducea centrul creațiunii divine,

(Continuarea în pag. IV-a)

Femeile frumoase vă vor spune

Frăgezimea şi frumuseţea naturală a tenului depinde de sănătatea pielei. Numai un săpun bun cu desăvârşire pur cum e Săpunul Cadum, poate stimula funcţiunile normale ale porilor şi a asigura astfel epidermei o igienă constantă.

Iată de ce întrebuinţează milioane de persoane

Ele au recunoscut că înmoae pielea, orice prisos de săruri alcaline fiind înlăturat. Afară de acestea, el e economic, căci fiind cu desăvârşire uscat, durează de două ori mai mult decât alte săpunuri.

Nu cumpăraţi decât Săpunul Cadum care poartă timbrul de garanţie cu „bebeul Cadum" singurul săpun fabricat la Paris.

Săpunul Cadum

La farmacii. drogherii şi parfumerii. Exclusivitate: Drogueria Standard, Bucureşti.

Vine Grindina,

Vremea rece, suntem în Mai şi putem zice că încă n'am avut o zi caldă, prevesteşte un an grindinos deci,

Podgoreni şi Agricultori

Asiguraţi-vă

„Asigurarea Românească"

IAŞI

Str. Lăpuşneanu No. 40

Telefon 162

Cereţi prospectele, gazeta şi calendarul nostru ce vi se trimite gratuit la cerere sau chemaţi-ne printr'o cartă postală, venim la domiciliul Dv. pentru a vă da informaţiuni.

Soseşte în curând

Ben - Hur

la Sidoli

Banca de Credit şi Industrie

Capital social Lei 15.000.000.—
Depus vărsat „ 7.500.000.—
Sediul: IAŞI, STRADA ŞTEFAN CEL MARE No. 8
Adresa Telegrafică: „Creditbanca"

Face orice fel de operaţiuni de Bancă.
Deschide Conturi Curente.
Primeşte depozite spre fructificare la vedere şi pe termen.
Scontează cambii, titluri eşite la sorţi, cupoane şi mandate.
Primeşte polite spre încasare şi efectuează plăţi în condiţiuni avantajoase.
Face avansuri pe efecte publice.
Finanţează întreprinderi comerciale şi industriale
Primeşte efecte în depozit şi sume în Cont-curent.
Acordă împrumuturi pe gaj comercial şi pe depozite de mărfuri.
Serviciu special pentru Cassa de Economii.

O NOUA TRANSFORMARE A PIEŢEI UNIREI

INCEPEREA LUCRĂRILOR PENTRU DESCHIDEREA NOUEI STRAZI

Altă porţiune din Casa Braunştein va fi dărămată

In cursul acestei luni, Primăria va întreprinde o nouă serie de lucrări pentru transformarea Pieţei Unirei.

După noul plan, elaborat de serviciul tecnic al municipiului şi aprobat de d. primar N. Petrea, Piaţa Unirei, va avea forma unui „8" (opt).

Un cerc va începe la bodega Pogor până în str. Cuza Vodă iar celălalt din str. Cuza Vodă până la templul Neuschotz.

In acest scop actuala clădire Braunştein din str. Săulescu va fi dărămată până la bolta de intrare în curte.

Proprietarii au convenit la această expropriere în schimbul unui alt avantagiu: Primăria va dărăma pe comptul ei o parte unea din imobil şi va clădi pe cheltuelile ei faţada întregei clădiri cu ornamentaţii etc. spre noua stradă.

Restul priveşte pe proprietar.

Lucrările vor începe chiar în cursul acestei luni.

De notat că un cunoscut comerciant din localitate, făcând o cerere Primăriei din Iaşi, să fie autorizat să consolideze, repare şi ornamenteze actuala faţadă a clădirei, spre Piaţa Unirei, pentru a putea instala în saloanele reparate a ceainării, — luându-şi în acel şi timp obligaţia să părăsească imobilul fără nici o despăgubire la începerea lucrărilor de deschiderea străzei, — a fost refuzat, pe motiv că lucrările vor începe foarte curând.

H. L.

Astăzi seara

Serata Artistică

urmată de

DANS

organizată de

„COMPLEX"

în Saloanele Sfatului Negustoresc

DIN BOTOŞANI

Botoşani.—*Solemnitatea de la Soc. „Isvorul Vieţii".* — Societatea de binefacere „Isvorul Vieţei" de aici, a hotărât să sărbătorească *35 de ani de la întemeiere.* Lun 9 Mai s'au adunat la sediul Societăţei membrii precum şi un mare număr de cetăţeni. Şedinţa festivă a fost deschisă de preşedintele Soc. d. Rubin Braunştein asistat de comitet. D-sa, într'o cuvântare care merită relevată, a documentat pe larg activitatea instituţiei în decursul celor 35 ani.

A mai vorbit d. Iborever, L. Sandman, I. Leibovici, A, I. Gartenberg etc,

La sfârşit s'a sfinţit un nou drapel, cel vechi fiind prea deteriat.

După aceia s'a servit o gustare, şi s'a petrecut până la ora 3 dimineaţa.

— *O ceartă cu urmări grave.* —Între locuitorii Gh. Const. Gângă şi Gh. Andreescu din Dumbrăveni, exista de mult timp o neînţelegere pentru nişte pământ.

Ambii s'au întâlnit la cârciuma din sat, unde au început să se certe din nou. La un moment dat Gh. Gângă scoase un cuţit, aplicând mai multe lovituri rivalului său în piept, Andreescu s'a prăbuşit la pământ într'un lac de sânge, iar criminalul s'a predat singur secţiei de jandarmi. Victima în stare gravă a fost transportată la spital. Sunt puţine speranţe de scăpare.

Sinucidere.— Neculai Grigore Nechita din Coşuba s'a strangulat de un copac din curtea sa. In urma cercetărilor făcute de jandarmi, rezultă că s'a sinucis în urma unei mari supărări.

Furt. — Prin scoat rea unui geam de la prăvălia văduvei Sura Veisberg din Bucecea, răi făcători au furat o mare cantitate de marfă. Anunţându-se secţia de jandarmi, în urma cercetărilor făcute, reese că autorul ar fi guardul comunal Gh. I. Ianoş.

Louis Adler

Care e omul lipsit cu totul de dureri?

Aproape nu există om, care să poată susţine că nu are niciodată dureri. Schimbările atmosferice, precum şi schimbările bruşte de temperatură, căldura, frigul provoacă adesea dureri. Cu

Pyramidon

le puteţi alina curând; cereţi deci întotdeauna ambalajul original cu eticheta roşie şi cu marca „M. L. B."

x Sindicatul Birjarilor, întrunit sub preşedenţa d-lui avocat Gherasim, a adus mulţumiri d-lui C. Sion, prefectul poliţiei, pentru solicitudinea acordată, transmiţând totodată şi o telegramă omagială d-lui General Averescu, pentru numirea noului prefect.

x La serata artistică urmată de dans, organizată de *Complex* care are loc astăzi seara, în saloanele „Sfatului negustoresc", caricaturistul Sell, va schiţa siluetele simpatice din Sală.

INFORMAŢII

x *Senatul universitar* împreună cu consiliul facultăţii de drept, întrunit azi dimineaţă, a recomandat pe d. dr. Ştefan Berechet ca profesor agregat la catedra de istoria dreptului public şi privat în general, cu referinţă la vechiul drept românesc,—catedră care era vacantă de mai mult timp la facultatea de drept din Iaşi.

x In grădina Copoului, s'a pierdut Luni între 12-1 un garson crep de chin înflorit. Găsitorul a fost zărit de public când l'a ridicat. Ar fi de dorit ca găsitorul să depuie la poliţie obiectul, înainte de a se începe cercetările poliţieneşti.

x La Universitate continuă examenul de capacitate pentru specialitatea filozofia. Astăzi se va da proba practică.

La specialitatea botanică, candidaţii în număr de 14, au trecut cele două teze, fiind admişi toţi la probele orale.

x **Asociaţia creştină a femeilor** urmează cu asiduitate planul său de muncă: îngrijirea sănătăţii trupeşti şi sufleteşti a tinerelor fete eleve de şcoli şi muncitoare din fabrici sau ateliere. In fiecare an societatea organizează colonii de vară pentru a îngriji şi însdrăveni sănătatea pentru un nou an de muncă. Coloniile cer însă fonduri şi membrele diriguitoare n'au cruţat nici o osteneală pentru a aduna banii necesari. S'a organizat un bazar, s'a făcut apel la instituţii s'a apelat la caritatea publică prin chete.

Anul acesta se depune aceleaşi stăruinţi pentru a se putea continua această operă de bine pentru îngrijirea nevoilor celor slabi şi lipsiţi de mijloace. Ca în toţi anii se face apel la marele public rugând să contribuie la reuşita chetei ce va avea loc Duminică 15 Mai. *Cu o uşoară sforţare de voinţă poate renunţa oricine la o plăcere personală a acelei zile, creindu şi în schimb o alta: mulţumirea de a contribui la ocrotirea sănătăţei celor slabi şi lipsiţi de ea.*

x *Două furturi în Ciurchi.*— Poliţia a fost înştiinţată de două mari furturi săvârşite în Ciurchi, în cursul nopţei.

In lipsa de acasă a locuitorului Mihai Mazilu din Ciurchi, necunoscuţi au sfărâmat lacatele dela uşă şi intrând înăuntru au furat dintr'un cuier suma de 37,000 lei, haine, pânzărie etc.

Aceiaşi hoţi, au furat de la dna Anica Ciotorovschi din str. Donos, tot prin stricarea încuetorilor, numeroase haine.

x Sergentul Ciomaga, de pe str. Bărboiu, a găsit şi depus la secţie suma de 300 lei.

x Azi dimineaţă d. Anthony, profesor de anatomie comparata la Paris, a vizitat întreaga clădire a Universităţii, fiind însoţit de mai mulţi profesori ieşeni.

x *Două încendii.*— Eri după amează, a luat foc un stog de fân, aflat în curtea şcoalei Reuniunea femeilor Române.

Focul a luat naştere din neglijenţa unui servitor care a aruncat o ţigară în fân.

Un alt incendiu s'a declarat la restaurantul Viorică din str. Bratianu. A luat foc, o camară cu lemne—care a fost repede stinsă de pompieri.

x **Reapariţia scarlatinei.** —La spitalul de izolare, se găsesc internaţi 40 bolnavi de scarlatină, din oraş şi judeţ.

Printre bolnavi se găsesc şi două tinere, de 16 şi 17 ani ani, ambele din localitate şi bolnave de scarlatină.

Reapariţia scarlatinei începe a îngrijora.

x Societatea „Invalizii din Războiu" Regionala Iaşi, roagă pe D-nii Membri ai Comitetului, Ofiţerii invalizi şi persoanele ce se interesează de bunul mers al ei, ca să ieа parte la Adunarea generală anuală care va avea loc Duminică 15 Mai c. ora 11 a. m. în localul propriu—Impasul 40 Sfinţi.

x CURTEA CU JURI, ţine azi ultima şedinţă a seziunei de primăvară.

In această şedinţă se va judeca procesul de omor intentat flăcăului Gh. Gh. Cucu din Tomeşti, care în Noembrie 1926, a ucis în mod fioros, pe podul Bahluiului, pe consăteanul său Gh. a Floarei,

Tot azi se va judeca şi procesul lui V. Codinici pentru crimă săvârşită şi nezbutită.

PUBLICAŢIE DE VÂNZARE

No. 3385 din 8 April 1927

Dl. C. Schreiber Avocat din Iaşi proc. d-nei Tony Taube Silberman cu aut. soţului ei Lupu Silberman ambii dom. Iaşi str. Lăpuşneanu 39 prin petiţia înreg. la No. 34149 | 926 a cerut Trib. Iaşi S. III-a să autorize Corpul Portăreilor Iaşi să facă Comandamentul şi toate formele de vânzare prin licit. publ. a imobilului din Iaşi str. Păcurari No. 147 cu tot locul şi atenansele lui prevăzute în actul de propr. aut. de Trib. Iaşi S. III sub No. 2265 | 920 transcr. la No. 2574 | 920 proprietatea debitorului Strul Aron comerciant, cu domiciliu ales în Iaşi str. Păcurari No. 147 pentru îndestularea creditorului cu suma de 70.000 lei capital cu proc. de 17 la sută pe an de la 30 Oct. 1925 până la achitarea plus 3000 lei onorar de Avocat, osebit cheltueli de urmărire ce are a lua în baza Obligaţiei Ipotecare autentic. de Trib. Iaşi S. III sub No. 49.9 | 922 înscris la No. 428 | 922 şi învestit cu form. exec. la No. 398 | 926.

Tribunalul admiţând cererea prin Jurnalul No. 8534 | 926 a autorizat Corpul Portăreilor Iaşi să facă Comandamentul şi toate formele de vânzare prin licit.publ. a imobilului urmărit; s'a făcut şi comunicat comandamentul No. 9289 | 926 şi după expirarea celor 39 zile de la comunicare la stăruinţa creditorului, conform. art. 503 pro. civ. s'a făcut Procesul Verbal de situaţia a Imobilului urmărit care este: un imobil cu locul lui în întindere aproximativă de 4000 m. p. situat în Iaşi str. Păcurari No. 147 formând două corpuri de clădiri, ambele construcţie de cărămidă pe temelie de piatră acop. cu tablă şi anume: 1) Corp de clădire compus din cinci camere un antret şi o bucătărie având la faţă o terasă alipit este o magazie şi o cameră care serveşte de birou, construcţie de cărămidă sub acelaş acoperemânt de tablă. In curte mai este un atelier, şi alipit o cameră ambele de cărămidă sub acelaş acoperământ de tablă, un atelier de vâpsătorie, lăcătuşerie, strungărie şi turnătorie, toate de cărămidă acop. cu tablă, o magazie de cărămidă acoperită cu carton şi o latrină de cărămidă sistematică, sub imobil este o pivniţă de piatră şi în curte o altă pivniţă tot de piatră. 2) Corp de clădire, compus din două camere în faţă şi în continuare opt apartamente a câte două camere cinci cămări de scânduri acop. cu scânduri. Este îngădit de toate părţile de zidurile aceste clădiri şi garduri de scânduri, să megieşeşte în faţă cu str. Păcurari, fundul şi la o parte cu şoseaua Moara de foc şi de cealaltă parte cu propr. lui Grunspan. Imobilul are apă, lumină electrică, corpurile de clădire sunt despărţite unul de altul prin garduri de scânduri. Parte din clădirile imobilului servesc pentru atelier de mobilă şi turnătorie şi pentru personalul fabricei, iar corpul principal este ocupat de proprietarul debitor. Imobilul are următoarele sarcini conform cu lista de sarcini, făcută de grefa Trib. Iaşi s. III-a: Ipotecă înscrisă la No. 155 | 924 pe urma de 250.000 lei cu proc. de 20 la sută pe an constituită de Strul Aron în favoarea d-lui Solomon Wachtel. Ipotecă înscrisă la No. 428 | 924 pe suma de 70.000 lei cu proc. de 17 la sută pe an constituită de Strul Aron în favoarea d-nei Tony Silberman. Creanţa de mai sus; Ipotecă înscrisă la No. 345 | 925 pe suma de 500.000 lei cu proc. de 12 la sută pe an constituită de Strul Aron în favoarea B-cei Română Franceză din Iaşi; iar urmăriri: comandamentul transcris la No. 186 | 926 pe suma de 70.000 lei capital cu proc. de 17 la sută pe an de la 30 Octombrie 1925 plus 3 00 lei onorar de avocat osebit cheltueli de judecată; Comandamentul transcris la No. 59 | 1927 pentru suma de 70.000 lei capital cu proc. de 12 la sută pe an de la 8 Iunie 1926 plus 2000 lei onorar de avocat osebit cheltueli de urmărire ambele comandamente în favoarea D-nei Toni Silberman şi comandamentul de mai sus.

Se încunoştinţează că vânzarea şi adjudecarea acestui imobil va avea loc în pretorul Trib. Iaşi s. III-a în ziua de *20 Septembrie 1927* ora 12 amează începă d licit. publ. de la suma de 70,000 lei fixată de creditor prin cerere.

Sunt somaţi toţi acei ce au vre-un drept de arendă, chirie, ipotecă sau alte privilegii ca înaintea adjudecărei să arăte înaintea Trib. pretenţiile lor, cunoscând că în urmă nu li se vor mai ţinea în seamă.

Dosar No. 1069 | 926.

Preşedinte, M. EŞIANU
Portărel, C. P. Manoliu

Funcţionari de birou

In orele libere îşi pot câştiga zilnic Lei 500—800, ocupându-se cu plasarea asigurărilor Populare de viaţă cu amortisment lunar, adresaţi-vă, *„Asigurarea Românească" Iaşi str Lăpuşneanu 40,* telefon 192.

Zeir Zion (Hitachduth)

Cercul de Cultură Podul Roş

Şcoala Junimea No. 2 str. Palat

Sâmbătă 14 Mai, orele 8½ p.m. va avea loc o şezătoare culturală cu următorul program:

1) *Dl. Avocat B. Chelpner.* Conferiaţă. Subiect Rezervat.

2) Dl. M. Finkelştein, Subiect rezervat.

3) Muzică, Dl. M. Senatar, (Orchestra Macaby).

4) Lectură „Şalom Aleohem" D-l I. Rabinovici.

Intrarea liberă.

DE INCHIRIAT un apartament compus din 4 camere, depedinţele şi o cameră mare pentru magazin, în str. Păcurari No. 48.

Doritorii se vor adresa în str. Carp No. 6,

LUCRATOARE şi lucrători pricepuţi se caută la Fabrica „Casinca" din str. Zugravilor 47.

DE VÂNZARE un loc strada Scoala, în mărime de 200 m. p.

Doritorii se vor adresa d-lui Jean Vintilă str, Eternitate 24.

De vânzare prin licitaţie publică

pentru eşire din indiviziune la Tribunalul Iaşi s. III în ziua de 20 Mai 1927, ora 12 a. m. casele moştenitorii Cozadini din Iaşi, 2, str. Buna Vestire şi 47, str. Lascar Catargi, după delimitările din plauul aflat la dosar.

Lot. 1. O casă cu 7 camere, antrete, bucătărie, spălătorie, camere de servitori, garaj, beci, etc. Suprafaţa totală a terenului 1299.20 m. p. Predabilă imediat. Preţul dela care va începe licitaţia este de Lei 2.184.050.

Lot 2. O casă cu 4 camere, antrete, bucătărie, magazie, grajd pivniţă, etc. Suprafaţa totală a terenului 784 m.p. Predabil imediat. Preţul de la care va începe licitaţia este de lei 900.000.

Lot. 3. O casă cu 6 camere, antrete, bucătărie, spălătorie, camere de servitori, magazie, beci, etc. Suprafaţa totală a terenului 2115.50 m. p. Predabilă imediat. Preţul dela care începe licitaţia este de lei 1.841.050

ANGAJEZ imediat dactilografe (dactilografi) perfecţionate cu referinţe bune.

Având representanţa maşinilor de scris Woodstock, Triumph, Yost, vând în rate cu preţul fabricei, asemene cumpăr şi primesc maşini uzate pentru schimb.

Primesc practicante şi eleve la învăţătură.

Aneta Bucur, Biroul de dactilografie din Palatul de Justiţie Iaşi.

DE VÂNZARE două corpuri de case fără sarcini şi libere de la Sf. Dumitru 1927, în vecinătatea Comisiei 3-a Str. Albineţ No. 16.

A se adresa Cleo Motaş, str. Sft. Atanasie 3.

DE VANZARE o fabrică completă, compusă din 10 maşini pentru tâmplărie mecanică, cu curele, cuţite, accesorii şi forţa motrică, una locomobilă 10 H.P., se vinde şi total şi parţial. Eventual se închiriază; preţ cât se poate de convenabil. Instalaţia fiind montată pentru funcţiune, se predă cu probă.

A se adresa Carol Sidor str Iarmaroc No. 101 Iaşi.

ULTIMA ORA

AVIATORII AMERICANI ZBOARA PESTE ATLANTIC

NOUI ZVONURI DRSPRE SOARTA AVIATORILOR FRANCEJI

Paris 14.—In chestia raidului peste Atlantic circulă mereu zvonuri şi sosesc ştiri neconfirmate.

Ultima ştire este că cei doi aviatori ar fi aterisat pe insula Terra-Nova.

Pe de altă parte, se zvoneşte că avionu ar fi fost gasit pe ceasta Islandei.

Durere de mamă

Un ziarist a avut o convorbire cu mama aviatorului Nungesser.

Ea şi-a exprimat încrederea că lucrurile se vor sfârşi cu bine.

„Fiul meu a învins totdeauna greutăţile. Cum să nu fiu curajoasă când el este atit de curajos“ ?

Aviatorii americani pleacă

New-York 14.— Trei aeroplane americane sunt gata să întreprindă raidul peste Atlantic.

In urma avizului favorabil al oficiului meteorologic, aviatorii Berthaud şi Chamberlain au hotărît să plece mîne dimineaţă.

Ei şi-au exprimat convingerea că publicul francez nu se va supăra dacă vor reuşi să ajungă în Franţa.

*

Al doilea care se pregăteşte să treacă oceanul este căpitanul Linderberg, iar al treilea este vestitul aviator Byrd care a sburat la Polul Nord.

Un premiu

Bancherul american Filine a fixat un premiu de 10.000 dolari pentru acela care va da de urmele aviatorilor Nungesser şi Coli.

Conferinţa Micei Antante

Praga 14. — Eri dimineaţă a sosit la Praga delegaţia română împreună cu miniştrii cehoslovac şi jugoslav din Bucureş i.

Din partea presei române au sosit ziariştii Pamfil Seicaru, Streitman, Brănişteanu, Albert Honigman, Clarnert, Tiberiu Ştefănescu, N. Davidescu, Nasta şi Em. Ciuceanu.

La Ioachimov

D. Beneş a sosit cel dintâiu la Ioachimov venind cu automobilul pe un viscol puternic, pentru a face pregătirile necesare.

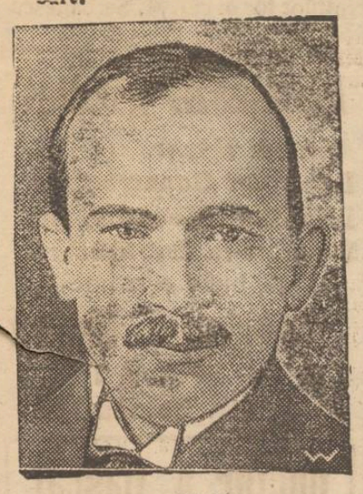

BENEŞ

D. Beneş este însoţit de soţia sa, iar automobilul era condus de d-ra Alice Massaryc, fiica preşedintelui republicei.

In faţa hotelului „Radium-Palace“ se afla un cordon militar cu muzică. D. Beneş a fost primit în sunetele imnului naţional.

Sosirea delegaţilor

Miniştrii de externe ai României şi Jugoslaviei, împreună cu doamnele, au sosit la prânz cu şase automobile de lux.

La ora 2 s'a servit un dejun la d. Beneş pentru miniştrii de externe şi soţiilor lor.

Ziariştii Micei Antante au luat dejunul separat.

Prima şedinţă

Eri după amiază s'a ţinut prima şedinţă care a produs o impresie optimistă.

Declaraţia d-lui Mitilineu

După şedinţă, d. Mitilineu a declarat ziariştilor :

— *„Am făcut expuneri reciproce asupra situaţiei politice generale, fără a intra deocamdată în chestii de amănunt. Acestea vin mâne la rând“.*

Declaraţia d-lui Beneş

D. Beneş, foarte bine dispus, a declarat ziariştilor :

— *„Am vorbit despre toate. Şi despre chestiunea ungară. Sunt foarte multumit şi acelaşi lucru cred şi despre colegii mei. Senzaţii nu vor fi. Mâne vom da primul comunicat oficial“.*

*

Conferinţa va ţine trei zile. Delegaţi i pleacă Luni la Praga, unde vor participa la mai multe festivităţi.

Aseară a avut loc la Radium-Palace concertul celebrului quartet ceh.

Mica Antantă a presei

Tot ieri după amiază a avut loc şedinţa ziariştilor Mica Antantă.

Şeful biroului presei cehoslovace a vorbit despre organizarea presei.

Conflictul anglo-rus

Londra 14 — Reprezentantul sovietelor a fost primit în audienţă de d Chamberlain şi a protestat contra percheziţiei ce s'a făcut la cooperativele ruseşti din Londra.

Poliţia a intrat cu forţa în localul cooperativei şi a maltratat pe un funcţionar rus. Prin acest act, s'au călcat stipulaţiile tratatului de comerţ anglo-rus.

Punctul de dedere al guvernului englez este că numai membrii corpului diplomatic se bucură de imunitate, nu şi agenţii comerciali.

Uragan pe Dunăre

Sofia 14.—Un violent uragan s'a dezlănţuit ieri pe Dunăre aşa cum nu s'a mai pomenit pe acest fluviu.

La Slovobiţa a fost avariat un vapor şi mai multe persoane rânite. Au fost provocate şi alte stricăciuni.

Arestarea unei excroace

Bucureşti 14.— D. avocat Ion Mihăescu din str. Gen. Ipătescu, a reclamat poliţiei că a fost excrocat de suma de 300,000 lei.

Pe baza acestei reclamaţiuni a fost arestată şi depusă la Văcăreşti, d-na Aspazia Irimescu zisă Carmencita.

Cutremur în Jugoslavia

Belgrad 14.— In Hertzegovina şi Muntenegru s'au resimţit cutremure de pământ care au provocat panică în rândurile populaţiei,

Un moment critic

pentru guvernul francez

Paris 14.— La Cameră, guvernul a trecut aseară printr'un moment critic.

Un deputat socialist a propus ca proectul tarifului vamal să fie retrimis la comisia financiară. Guvernul s'a opus.

Chestiunea fiind pusă la vot, cererea socialiştilor a fost respinsă cu 260 de voturi contra 248. Guvernul n'a obţinut decât o majoritate de 12 voturi.

Parastasul pentru G. Mârzescu

La cimitirul Eternitatea s'a oficiat azi dimineaţă, un parastas în memoria regretatului Gh. Mârzescu, împlinindu-se un an dela moartea lui.

In acest scop, au sosit în localitate numeroase delegaţii liberale din toată ţară, în frunte cu d-nii Duca, Chirculescu, Sasu, Tatarescu, Nistor, Inculeţ foşti miniştri ; N. Maxim şi Budurescu foşti secretari generali, etc.

Serviciul religios a fost oficiat, atât în capelă cât şi la mormânt, de I. P. S. S Mitropolitul Pimen, înconjurat de un sobor de preoţi, în prezenţa d-nei şi d-rei Mârzescu şi a delegaţiunelor liberale. Azistă şi un mare număr de magistraţi, în frunte cu d. Volanschi, primul preşedinte al Curţii de Apel.

Lângă mormânt au vorbit d-nii Duca, în numele partidului liberal, d. Crupenschi în numele organizaţiei ieşene, şi Mitropolitul Pimen, în numele bisericei proslăvind activitatea regretatului.

*

La ora 1 a avut loc masa în comun la berăria Elisée.

După amiază la ora 5 va avea loc o recepţie acasă la d. prof. George Brătianu.

Fruntaşii liberali părăsesc laşul în astă seară.

O statistică interesantă

Cât se bea în judeţul Iaşi. Starea mizerabilă a localurilor de şcoală

D. dr. C. Vasiliu, medic şef al judeţului, e pe cale de a termina darea de seamă despre activitatea sanitară pe anul 1926 în judeţul nostru.

Multe şi interesante date a culeş medicul şef şi care trebuesc reţinute.

Aşa, dacă doriţi să aflaţi cât şi ce s'a băut, d. dr. Vasiliu vă spune :

— „In judeţul Iaşi s'au băut în anul 1926, frumoasele cantităţi de 80.000 litruri rachiu şi 400.000 litruri vin.

*

In judeţul Iaşi sunt 211 şcoli. Dintre acestea, 110 au localuri proprii, — care lasă încă mult de dorit. Cât pentru restul şcoalelor, iată ce spune medicul şef al Judeţului :

Aceste şcoli se găsesc instalate în bordee de vălătuci, cu mici ferestruici, pe unde nu intră nici şoarecele şi nici aerul, cu un mobilier rudimentar. Fără closete, fără instalaţii de apă.— aşa că totul contribuie să zdruncine sănătatea si buna dezvoltare a copiilor“.

E frumos. DAN

x *Brutarii şi legea repauzului.*— O numeroasă delegaţie din partea Brutarilor, în frunte cu d-nii George Chiuoa şi L. Abramovici, s'a prezentat eri d-lui C. Sion, prefectul poliţiei.

Delegaţii au cerut prefectului să impuie respectarea legei repauzului duminical la brutării.

D. Sion a răspuns că va dispune să se respecte în totul legea.

Deci populaţia să se îngrijească de pâine şi pentru ziua de Luni.

x Organizaţia naţional-ţărănistă din localitate, a inaugurat aseară un nou club în sectorul Tătăraşi.

Interesant proces de evacuare

la Ungheni

Ungheni 14. — Astăzi dimineaţă a avut loc la Judecătoria din Ungheni, desbaterea procesului de evacuare a patru cetăţeni embaticari pe moşia Boris Glavce.

Se ştie că pe terenul moşiei Ungheni, se află situat târgul cu acelaş nume.

Pentru evacuarea târgului a avut loc un mare proces, dar obştea târgului a cîştigat cauza.

Acum proprietarul a început a întenta procese parţiale de evacuare, cetăţenilor din Tg. Ungheni.

Primul proces l-a intentat locuitorilor Neimann, Oxrud, Robel şi Ghermanschi.

Şedinţa se deschide la orele 9 jum. sub preşedinţia d-lui Judecător Casetti.

Au vorbit :

Din partea reclamantului, d-nii A. Herovanu-Iaşi, C. Chiriţa-Bălţi, Boiciu-Băiţi şi Gh. Roşca-Ungheni, iar din partea inculpatului d-nii E. Mirto deputat Bucureşti, K. Ornştein-Iaşi, Gheorghiu şi Stroici-Ungheni.

Apărarea a arătat că acţiunea nu este bine introdusă, deoarece—fapt care s'a probat cu acte — terenul pe care este situat târgul, a fost expropriat şi dat locuitorilor

Judecata a amânat pronunţarea pentru Miercuri. S.

INFORMAŢII

x *Broşura ziaristului L. Paul cuprinzând ancheta la faţa locului despre prinderea bandei Niculiţă,—a fost confiscată astăzi de poliţie, din ordinul parchetului.*

Nu cunoaştem temeiul legal al acestei confiscări. In ce priveşte motivul moral,—ca să zicem aşa—al faptului, îl bănuim dar nu poate rezista unei examinări judicioase.

Vom arăta aceasta în numărul viitor.

x *D. Vasile Darim* diplomat al Conservatorului de muzică din localitate şi un valoros element din soc. simfonică, George Enescu, şi-a susţinut cu succes examenul de capacitate la catedra de trompetă şi trombon vacantă prin retragerea la pensie a d-lui profesor Antonio Ciril'o.

Juriul examinator, compus din d-nii director al conservatorului Mazzetti, profesor C. Noseck şi profesor Fottino din Bucureşti, a felicitat călduros pe tânărul profesor.

x D. St. A. Rubin proprietarul casei de Comerţ „Occidentala“ din Iaşi, str Metropoliei No. 6, a fost numit procurist al Băncei Iaşilor luând conducerea Secţiunei de mărfuri.

x In ziua de 2 Iunie va sosi la Iaşi în turneu Opera din Cluj şi va da câteva spectacole.

x Comitetul şcolar al jud. Iaşi se va muta zilele acestea la Palat.

Pentru numita instituţie s'au pus la dispoziţie două odăi din localul Prefecturii de judeţ.

x Duminică 15 Mai ora 8 seara „Liga culturală evreească“ va comemora 11 ani dela moartea marelui scriitor Şalom-Alehem în localul şcoalei „Junimea“ No. 2.

Va conferenţia poetul I. Maugher.

x Mâne va avea loc la Podul Ilioae o întrunire convocată de organizaţia naţional-ţărănistă.

Din Iaşi vor participa d-nii Costăchescu şi Rang.

x Au fost arestaţi Leon Rabinovici din Str. Sadoveanu 15, găsit cu o mare cantitate de postav pe stradă.

Deasemenea a fost arestat şi trimis la Siguranţa tânărul Samoilă Balan din Basarabia, pentru cercetări.

x In cercetarea d-lui comisar Bobeica, şeful circomscripţiei I, se află individul Titus Lăpuşteanu, arestat aseară în Bulevardul Ferdinand.

Lăpuşteanu e autorul furtului de 18.000 lei dela preotul din Cucuteni.

Arestatul a recunoscut furtul.

x Pentru ziua de Marţi 17 Maiu, ora 5 d. a. cu ocazia vizitei oaspeţilor olandezi, şcoala normală „Vasile Lupu“ organizează un mare festival artistic cu program de muzică instrumentală, coruri şi dansuri din repertoriul naţional.

ECOURI

— In curând se va deschide vechiul local de *Berărie şi Restaurant* „AZUGA“ sub conducerea cunoscutului restaurator Ilie Trihub. Ziua deschiderei se va anunţa la timp.

— Membrii Lojei B'nei Brith sunt rugaţi a lua parte la şedinţa ce va avea loc Duminica 15 Mai ora 4 p. m. în localul Str. Mârzescu.

DOCTORUL
B. Boris Sverdlic
Specializat în boli de
COPII ŞI SUGACI
Str. I. C. Brătianu No. 54
(Alăturea de farmacia Hertzenberg „Regina Maria“)
Consultaţii 2-5 p. m.

DOCTOR
ZENOBIA VITNER
MAMOŞ
Specializată la Paris
în Boli de Femei, Facerі
Consult. 1—4
Strada Cuza Vodă 9, Iaşi

Soseşte în curând
Ben - Hur
la Sidol

FRANZENSBAD
Cele mai renumite băi de acid carbonic din lume. — Cea mai vizitată staţiune de lecuire, pentru bolile de femei şi inimă.
Cea mai sigură vindecare pentru bolile de : *inimă, femei, sterilitate, gută, reumatism şi constipaţie cronică.*
Broşuri medicale şi informaţii asupra curei, prin Administraţia Băilor. — *Curs special medical pentru femei şi bolnavii de inimă, de la 22 până la 26 Mai.*
Camere cu pensiune, dela 42 cor. cehe. în sus.

Ciment, Var, Ipsos, Catran, Cărbuni, Asfalt, Bitum -- direct fabricelor -- preţuri reduse -- condiţiuni avantajoase -- vinde franco orice staţiune.
BANCA COMERCIALA
SECŢIA MĂRFURILOR, IAŞI

HAINE GATA pentru BARBAŢI BAEŢI ŞI COPII
calităţi superioare şi croială modernă, întrecând cele de Comandă, se poate obţine numai la
MAGAZINUL UNIVERSAL „RATA“
IAŞI — strada Gh. Mârzescu 34 — IAŞI
Având un *Raion* special de *Ştofe străine* cu metru precum şi Mantile de Cauciuc pentru Barbaţi şi Dame. Un *Raion* special de Manufactură, Mătăsuri pentru rochii şi mantouri, Lenajuri, Chifoane, Zefiruri, Lingerie, Galanterie, Pălării, etc. Un *Raion* special de Incălţăminte pentru Domni şi Doamne, *Mobile, Oglinzi, Pendule* etc.
SE VINDE CU PREŢURI AVANTAJOASE
PLATIBILE IN RATE LUNARE

50.000 Berete Basc
BLEU ŞI COLORATE — în depozit
LEI 140 BUCATA IN DETAIL
Singurul depozit în ţară a 3 fabrici DIN FRANŢA
al căror reprezentant este :
MAGAZINUL Cristian
IAŞI - Strada Lăpuşneanu 32
pentru MOLDOVA, BUCOVINA şi BASARABIA şi
MAGAZINUL Cristian
Bucureşti, Calea Victoriei 78
pentru MUNTENIA şi TRANSILVANIA
Pentru Engros
comercianţii din provinciile de mai sus, se vor adresa depozitelor respective.

AUTOMOBILE FIAT
cu următoarele preţuri
Torpedo 509 cu Lei 186.200
Torpedo 503 „ „ 252.700
furnizează din depozit
WATSON & YOUELL
Soc. Anon. Rom. de Import & Export
STRADA ŞTEFAN CEL MARE 27 | 29

ȘTIRI DIN ȚARĂ ȘI STRĂINĂTATE

NAȚIONAL-ȚĂRANIȘTII NU DAU CONCURS LIBERALILOR

ÎN LUPTA CONTRA GUVERNULUI

Se așteaptă noui pertractări între guvern și național-țărăniști

Se știe că la un moment dat, liberalii voiau să înceapă campania de răsturnare a guvernului. Pentru aceasta însă era nevoe și de concursul celorlalte partide din opoziție. Or, național-țărăniștii au socotit că n'ar fi nici un avantaj să-și dea concursul într'o campanie care ar duce la reîntronarea liberalilor. De asemeni d. Iorga se ține în rezervă.

Aceasta a determinat pe d. Brătianu să-și schimbe tactica, păstrând și d-sa oarecare rezervă în acțiunea contra guvernului,

Pe de altă parte d. general Averescu vrea să profite de situația aceasta pentru a atrage în sfera sa pe național-țărăniști. Este de văzut ce rezultat vor da petractările cu d. Maniu, care vor începe îndată după închiderea sesiunii extraordinare.

In jurul unui duel la Vaslui

Vaslui 14.— In urma unui conflict ivit între dl. dr. Cristian Eațichievici și d. profesor D. Cotoranu, primul simțindu-se ofensat a provocat la duel pe d. Cotoranu.

Urma ca eșirea pe teren să aibă loc Duminică 8 Mai, alegându-se ca armă pistolul. D. dr. Eațichievici și-a constituit ca martorii pe d-nii cap. Nicolăide și locot. Harles, iar d. Cotoranu pe d-nii avocat Șova și cap. Velicu. Intrunindu-se martorii ambilor combatanți cei ai d-lui Cotoranu au refuzat propunerea duelului, motivând că numai tribunalul e competent de a se pronunța în această chestiune.

In cercurile locale acest incident este viu comentat.

Se crede că acest conflict se datorește unor vederi politice d. Cotoranu fiind membru în organizația „Național Liberală" iar d. Eatichievici în cea averescană.

Oribila crimă din Tansa.

Se comunică din comuna Tansa că zilele trecute a fost găsit omorât în mijlocul drumului pădurarul Gheorghe Boan că din aceeași comună, Cadavrul prezintă mai multe răni făcute cu un corp contondent. Autoritățile au luat întinsă măsuri pentru prinderea criminalilor.

Accident de tren.

Intre stațiile Vaslui-Bălteni a căzut din trenul 625 locuitorul Neculae Ștefan din comuna Bucium.

Numitul fiind rănit grav a fost transportat la spitalul din Vaslui.

Prinderea unor pungași

Agenții Rober Haus, Cocoș și Ion Palade au reușit să aresteze niște periculoși hoți de buzunar numiți Alexandru Ionescu și D-tru Pavelescu originari din Buzeu.

Ambii au fost înaintați Siguranței Generale din București.

Sportive.— Cu ocazia zilei de 10 Mai societatea sportivă „Șoimii" a organizat o serbare în Parcul Sportiv. Reușita serbării a întrecut speranțele noastre. Au avut loc 2 matchuri de box și un match de foot-ball între echipele, Șoimii și a Reg. 25 Infanterie.

S'a terminat cu 2—1 în favoarea Reg.

CYRUS

Atentatoarea Gibson

este nebună

Se anunță din Roma că Violette Gibson, care a atentat la viața d-lui Mussolini, a fost scoasă de sub urmărire, de oarece s'a constatat că este iresponsabilă, suferind de alienație mintală. Violette Gibson a plecat în Anglia.

Se institue comisie interimară

la Tecuci

Tecuci.— In urma demisiei d-lui Gheorghiade, demisie produsă acum câteva luni, orașul nostru a rămas fără primar.

In fine din surse sigure, se afirmă că zilele acestea se va numi o comisie interimară.

Nistor

Copil monstru

Ioana C. Tăraș, din Valea Mare (Dâmbovița), a născut un copil-monstru de sex femenin.

El are ochii lipsă, capul teșit, cu siniozități în formă de felii, iar în frunte o proeminență cărnoasă, cu 2 coarne în formă de melc, de mărimea unei nuci.

După 2 zile, copilul-monstru a încetat din viață.

Târgurile de mostre de la Copou

(Continuare din pag. I-a)

astăzi întreținerea de comisionari, agenții și depozite prin diferite centre din regiune.

Deasemenea prin mijlocirea acestor târguri, producătorii de cereale, vinuri, fructe, legume, produse de industrie casnică și de diferite industrii agricole, din întreaga regiune, vor avea prilejul să fie puși în directă legătură cu marile case comerciale din țară cât și din străinătate ca și cu marele public.

Pentru populația Iașului, organizarea acestor târguri, oferă următoarele avantagii:

1. *O înviorare puternică a vieții economice* prin marea afluență de cumpărători și de vânzători, care vor veni să viziteze diferitele serii ale târgurilor în tot cursul verei și al toamnei.

2. *Punerea în valoare la maximum a industriilor, meseriilor și a caselor de Comerț din localitate.*

3. Dobândirea pentru marele public pe platoul Copoului, a unei *interesante și instructive distracțiuni* timp de cel puțin 7 luni pe an, deo rece pe lângă pavilioanele cuprinzând produse oferite spre vânzare vor funcționa: restaurante, bodegi, teatru-cinematograf cu radiofon public și alte diferite distracțiuni.

Buna reușită a acestor târguri de la Copou se va asigura de către două instituții ajutătoare și anume: *un birou de informațiuni și comision* precum și *o Bancă* puternică, constituită de către toți cei interesați la aceste târguri, având sucursale și agenții în cât mai multe centre din regiunea noastră și legături directe cu marile institute financiare din restul țărei ca și din străinătate.

Intr'un articol viitor voi arăta modul în care vor putea funcționa în anul acesta târgurile de mostre din parcul expoziției agricole de la Copou, dacă Consiliul Municipal nu va întârzia prea mult să ne acorde cuvenitul concurs.

Ing. agr. Const. I. Ciulei
Directorul general al Asociației culturale agricole

x **Taxele la registrele comerciale.** — *Administrația Financiară Iași aduce la cunoștință tuturor comercianților, industriașilor, hotelierilor, farmaciștilor etc. că în conformitate cu dispozițiile prevăzute în noua lege a timbrului,* **taxa la registrele comerciale** *s'a ridicat de la 1 leu de filă, la 3 lei, deci urmează ca fiecare să se prezinte cu aceste registre la Ad-ția Financiară, spre a plăti diferența de 2 lei de filă, pentru operațiile făcute de la 1 Mai 1927.*

Ancheta la Palatul de justiție

In numărul de eri am relatat plecarea din București a d-lui jude I. Stănescu, titularul cab. 7, însoțit de d. subdirector Crețescu din Ministerul Justiției, pentru a face unele verificări și descinderi în Iași.

Sosind în Iași, delegația s'a pus în contact cu d. prim procuror Catzichi, care a delegat pe d. jude instructor Pogonat cu ascultarea martorilor.

Ancheta în Iași, a început de ieri.

Au fost ascultați d-nii Simionescu, Tomati, Cazanhaug etc.

Ancheta în Iași va dura 5 zile.

Lucrările parlamentului

13 Maiu

CAMERA

Împrumutul italian

ȘEDINȚA DE DIMINEAȚĂ. Se fac mai multe comunicări.

D. *I. Răducanu* interpelează asupra împrumutului în Italia. Pune următoarele întrebări:

1. Pentru ce scopuri a fost utilizată suma realizată din împrumut;

2. Care e valoarea în lei a sumei realizate?;

3. Ce legături există între împrumutul de 200 milioane lirete și credite în materiale în valoare de maximum 150 milioane lirete despre care vorbește expunerea de motive?

4. Există vreo legătură între contractarea împrumutul de 200 milioane lirete și concesionarea de terenuri petrolifere, acordate societății „Prahova" — o întreprindere intrată sub directa influență a soc. „A. G. I. P." creditoarea statului român?

Ședința se ridică la ora 10 jumătate.

*

Ședința de după amiază

Onorurile pentru d. Averescu

D. gen. Averescu, referindu-se la proectul din inițiativă parlamentară prin care i se conferă drepturile unui general de corp de armată, cere ca acest proect să fie retras pentru a se veni apoi cu același proect, dar din partea guvernului, și pornit dintr'o inițiativă mai presus de orice bănuială.

Armonizarea salariilor

Se ia în discuție armonizarea salariilor.

Vorbesc d-nii *I. Borcea* (p. țărănesc), *D. R. Ioanițescu* (național), criticând proectul.

D. gen. *Averescu* întrerupe pe oratori, susținând că nu urmăresc scopuri electorale.

D. *D. R. Ioanițescu* arată că legea e plină de nedreptăți și aranjamente personale.

Preotul *Vasea* și d-nii *Florescu și Căpățineanu* laudă proctul.

*

SENATUL

Episcopul Triteanu al Romanului apără prestigiul bisericei ortodoxe. Arată că preotul Condurache pe care d. Răducanu l-a acuzat de asasinat, nu mai este preot. Pentru fapta sa însă a fost deferit justiției.

x *Starea vpporului „Imparatul Traian".*— Furtuna care a bintuit pe Marea Neagră, a îngreuiat starea vaporului naufragiat „Impăratul Traian". Echipajul de pe vasul „King Lear" lucrează la spargerea stîncilor din iurul „Impăratului Traian".

x Tribunalul Secția I, urmează să se pronunțe azi în procesul de omor prin imprudență intentat sergentului de poliție Gh. Vrabie, care a ucis cu un foc de revolver, în dosul grădinei Copoului, pe tânărul Gall.

x Curtea de apel Secția 2-a a respins recursul în contencios intentat de agronomul Th. Scorpan din Aroneanu.

INFORMAȚII

x *După exemplul colegilor lor de la Curtea de Apel, magistrații tribunalului Ilfov au pornit și ei campanie contra felului cum sunt tratați în proectul de armonizare a salariilor.*

Consilierii de la Inalta Curte de Casație n'au reușit să aibă o întrevedere, pe această chestie, cu d. general Averescu. De aceia, ei au întocmit un memoriu pe care l au transmis d lui Cudalbu, rugîndu-l să se ocupe mai deaproape de nevoile magistraturei.

x *D. R. Anthony profesor la Museum (Jardin des Plantes) din Paris, a sosit astăzi dimineață în Iași împreună cu d. prof. I. Borcea.*

D. Anthony ține azi la ora 5 după amiază o conferință în Aula Universității.

A doua conferință va avea loc Luni la aceiași oră.

x In fine, iarna a venit și la Iași. In plină lună Mai, a nins astăzi dimineață, în toată regula.

x *Ziarul „Universul" publică următorul fapt despre care astăzi dimineață nu se știa nimic la Epi ropie:*

„D. C. Ștefănescu a fost numit efor al Eforiei Sf. Spiridon din Iași, în locul domnului Chilimoglu".

x *M. S. Regina Maria a plecat la Bran, unde va rămînea câteva zile.*

A. S. R. Principesa Elena a plecat la Chișinău, unde are loc congresul societății ortodoxe a femeilor romîne.

Piața Valutară

Leul la Paris a cotat ieri 16.20 la Zurich 3,19

Devizele în Capitală au notat: Francul francez 6,53; belga belgiană 23,15; francul elvețian 32; lira engleză 608; dolarul 166,50 lira italiană 9; coroana cehă 4,90; Rentenmark 39.30.

x Secția 3-a a Tribunalului, a confirmat mandatul de arestare al agentului perceptor N, Lupan din Vânători-Iași, acuzat de o delapidare de 45.000 lei.

x Tribunalul Secția 2-a, a condamnat eri la un an închisoare pe funcționarul N. Băisan de la Banca Iașilor—pentru o serie de falșuri săvârșite în dauna unor clienți ai Băncii.

x CONFERINȚĂ— In ziua de 5 Iunie, d. *Mihail D. Ralea,* profesor universitar, va ține **o conferință în Aula Universității,** în beneficiul Azilului de bătrâne „Maria Catargi".

Este mai presus de orice laudă bunăvoința d-lui M. Ralea conferențiar atât de talentat și distins, care își sacrifică timpul său prețios pentru a veni în ajutorul unei societăți de binefacere. Nu ne îndoim că și publicul va ști să aprecieze gestul conferențiarului.

x BIBLIOGRAFIE.— Au apărut:

— *„Paria"* ediția doua a cunoscutului roman al d-lui Eugen Herovanu.

Vom reveni amănunțit.

— *„Teoria genurilor literare"*, excelentă lucrare didactică, alcătuită de Francisc Gavriliț după cursurile de la Liceul Internat ale distinsului profesor d. Mihail Carp.

— *„Arhiva pentru știință și reforma socială"* sub direcția d-lui prof. D. Gusti, anul VI, No. 3—4, cu importante studii în franțuzește și românește de J. T. Shothwell dela universitatea din Columbia (Statele-Unit), C. Zimmermann din Viena, C. Argetoianu, V. Madgearu, G. Ionescu-Șișești, Ioan Filitti, Aureliu Popescu, Ion Setlacec, M. Sanielevici, Lotar Rădăceanu, Dr. Marinescu, N. Ghiulea, Rădulescu-Pogoneanu, Tudor Vianu etc. etc.

Un extraordinar material de recenzii, cronici și informații.

x La Paris s'a început a șaselea șampionat de șah feminin al Franței. Din 45 concurente înscrise, au rămas în luptă zece, între care și d-na Lucia L. Gudju, soția cunoscutului șahist romîn, căpitan Gudju.

x Procesul pentru disolvarea sindicatelor unitare din Capitală, care urma să aibă loc în ziua de 11 Maiu, a fost amânat pentrn 18 Maiu.

x *Lemne pentru ofițerii în rezervă.*— Comenduirea Pieței Iași aduce la cunoștința d-lor ofițeri de rezervă și retragere (ambele categorli prevenite din activitate) care doresc și anul acesta să cumpere lemne de la armată, să se înscrie personal și direct la Serviciul Intendenței Corpului 4 Armată (Palatul Roznovanu) până la 31 Ma a. c.

Acolo vor lua cunoștință de condițiunile de cumpărare, aducând cu D-lor și carnetul de pensionar.

Sosește în curând

Ben - Hur

la Sidoli

Domnul meu

Pentru obrazul D-v. fin, trebue să întrebuințați neapărat o

lamă de lux „Pierre"

care este lama de ras favorită a bărbatului elegant.

De vânzare pretuti deni.

Publicație

Se aduce la cunoștința că în ziua de *Luni 16 Mai 1927* ora 11 dimineața vând în localul Camerei de Comerț Iași strada Cuza Vodă No. 67, conform art. 68 c. com. din ordinul d-lui I. Asckenazi în contul Companiei Comerciale Română din Iași, cantitatea de 1650 metri Eponge de 1 metru lățime. Garanție se va depune 5000. Predarea mărfii imediat la adjudecare când se va plăti și prețul integral.

Mijlocitor oficial M. Șerbănescu

Angajează imediat

Ajutori Ferari
Lăcătuși Constructori
Lăcătuși Mecanici și
Uoenici la Invățătură
cu bune referințe

Fabrica I. Marek
IAȘI
str. Școala 155

Doctor A. Dascăl
BOLI de COPII și INTERNE
BOLI VENERICE
Consult. și tratament:
11—12 a. m. și 2—7 p. m.
Iași, str. Cuza Vodă 42
(casele Cristofor)
vis-a-vis de Camera de Comerț

DOCTORUL
R. Damsker
Str. Cismăriei 17
(Piața Halei)
Consultă zilnic:
MEDICINĂ INTERNA
Genito-Urinară, Sifilis

Dr. Albert Ficler
Specializat în clinicele și spitalele din *Berlin, Leipzig* și *Frankfurt a/M.*, în boli de:
Stomac, Intestine și **Ficat**
Boli de Nutriție:
DIABET, (tratament cu *Insulin*) GUTA, ARTERIOSCLEROZA, etc.
ELECTRO-TERAPIE
Cons.: 9—11 si 3—6.
Iași, Str. Lăpușneanu 27

DOCTOR IN MEDICINĂ
M. WECHSLER
Specializat în Franța în
ARTA DENTARĂ
Boli de gură și de dinți
Consult. 9-12 și 2-7 p. m.
IAȘI, Str. Ștefan cel Mare 13
Casele Leon Mayer

Păreri și observații

(Continuare din pag. I-a)

pământul, la un neînsemnat corp din spațiu, spărgea bolta de cristal cu stele fixe a celor vechi, dincolo de care se afla probabil Dumnezeu, creatorul și cărmuitorul lumii. Aceasta era o lovitură puternică dată concepției religioase, iar cercetătorii adevărului cari îndrăzneau să se afirme astfel, nu puteau fi decât niște „atei" periculoși pentru omenire.

Ce susținea Spinoza? Părăsind religia în care fusese crescut, identifica pe Dumnezeu cu natura. Spiritul și materia nu sunt decât moduri de manifestare a substanței unice, care este Dumnezeu sau Natura (Deus sive Natura) Susținea prin aceasta Spinoza că nu există Dumnezeu? Desigur că nu. Numai că Dumnezeul lui Spinoza nu era cel oficial, antropomorfic.

Dacă trecem la timpurile și mai noi, caracteristic e cazul lui *Voltaire.*

Subtilul gânditor francez, care a cutezat să afirme că Dumnezeu e *infinit* și care căuta „un Dumnezeu mai blând", nu putea ti de cât „ateul Voltaire", expresia de care se servește teologia mai în toate ocaziile. Ce explicație are această atitudine? Numai fiindcă Dumnezeu așa cum îl concepea Voltaire, nu era Dumnezeul cu chip omenesc al religiilor populare, nu era amestecat în toate nimicurile dintre muritori. Dar fiindcă în concepția lui Voltaire, Dumnezeu nu mai era judecător și călău, fiindcă Voltaire n'a încercat să explice atât de simplu și clar ca teologia crearea lumii, el nu era de cât un filozof ateu. Cu toate acestea n'aș putea dori Bisericei un mai mare bine de cât a avea parte de câți mai mulți „atei" în felul lui Voltaire. Și, ca să urmărim până la sfârșit cum se prezintă mentalitatea teologică în această chestiune, ținem să relevăm faptul, că toți savanții și cugetătorii iluștri citați ca model de oameni credincioși atât poporului cât și ateilor intransigenți, au fost și ei atei în înțelesul teologic al cuvântului și-au avut concepțiunna lor proprie despre Divinitate. Așa au fost: *Kant, Leibniz, Newton, Pascal, Rousseau.*

Ar fi și foarte greu de admis, cu asemenea oameni, cari s'au ridicat la atât de mari înălțimi de cugetare, să primească fără nici o rezervă explicările simpliste și dogmele indiscutabile ale religiei.

Dar dacă revenim chiar la timpurile de libertate de credință și gândire în care trăim găsim aceiaș stare de lucruri, care dacă e dezaprobată de mulți intelectuali, își găsește în schimb ecou în massele populare inspirate și stăpânite de explicările religiei.

Teologii rămân și astăzi la opiniile lor, încât e deajuns ca cineva să se abată dela dogmele și credințele religiei oficiale dominante încercând să-și explice totul în mod mai rațional, pentru a fi declarat ateu, deși nu mai are de suferit consecințe atât de aspre ca cele ale vremilor trecute.

Și acum, pentru a încheia, îmi place să cred că cititorii rândurilor de față nu vor avea convingerea că ele sunt scrise de un ateu.

PETRU GR. VASILIU

Iași

BIBLIOTECA UNIVERSITĂȚII IAȘI

ANUL XXIII—No. 5992 — 3 LEI EXEMPLARUL — MARȚI 17 MAI 1927

ABONAMENTE
Lei 1000 pe un an
„ 500 „ 6 luni
„ 300 „ 3 luni

Universității Loco

OPINIA

ZIAR POLITIC COTIDIAN

ANUNCIURI
se primesc la toate Agențiile de Publicitate și la Administrația ziarului
Iași—Str. Gh. Mârzescu 17

LA PAȘTELE CALULUI...

Cine nu cunoaște acest simplu și filosofic proverb?

Când ai în cap o idee bună, care ar trebui să se înfăptuiască numaidecât dar care din diferite motive nu se poate înfăptui ci se tot amână până nu știu când, tot atunci ne vine în gând o mângâiere sarcastică și anume:

—„La Paștele calului!...

Cam astfel stă chestiunea astăzi cu salarul funcționarilor.

S'a promis o leafă mai bună de la Ianuarie 1927, când a intrat în vigoare bugetul. Toată lumea știe că există și sumele prevăzute pentru sporul salarului.

Curba lui Lalescu s'a frânt, s'a răsfrânt și totuși a dat ceva bani.

Curba „armonizărei“ nu se mai frânge. Din contra, capetele acestei curbe nenorocite par'că s'au unit formând un cerc și anume un cerc vicios din care nu putem ieși.

S'a mai spus apoi că sporul se va da dela Aprilie 1927.

O licărire de bucurie răsări din nou în sufletul funcționarului, crezând că tocmai de Pași, când sunt mai multe cheltueli, va veni sporul.

Trecu și Paștele și Aprilie...

Curba armonizării a trecut prin Senat, dar la Cameră s'a lovit de stânci, ceeace era și natural.

E frumos cuvântul „armonizare“, dar conținutul lui este larg și adânc. Acest cuvânt trebuește discutat pe larg și din toate punctele de vedere.

In caz contrar, din armonizare poate ieși o desarmonizare, un bucluc ne mai pomenit.

La urma urmelor, dacă funcționarii ar fi siguri că salarul actual, măcar întru câtva, se va spori, poate că au mai tăcea.

Dați sporul și lăsăm „armonizarea“ la o parte. Ar fi cea mai bună ieșire din cercul vicios, deoarece este foarte greu să armonizezi într'un singur clas atâtea categorii de funcționari.

Ca și cum într'o societate de oameni cu bogați și săraci, cu interese diferite și contrare, ar încerca cineva să armonizeze interesele.

Să armonizezi pe deasupra, sau cu forța dar în fond...rămâne lupta de clasă.

Unii nădăjduesc, că Camera va vota legea armonizărei acuma, când se și află pusă în discuție. Dar mai există și pertractări în culise, așa că alții cred că votarea nu se va produce decât la toamnă, legea trebuind studiată pe larg la vară,—lucru susținut de liberali.

In fine... anul trece. Lumea trăește cum poate. Peste tot e liniște...

Eu nu am cai. Dar m'aș duce la calul vecinului să-l întreb:

—„Calule! Când e Paștele tău?“ Doar atunci vom fi satisfăcuți cu salarul...

DR. VICOL

Ismail

Actualități politice

Onorurile d-lui Averescu.

Prin cunoscutul proect din inițiativă parlamentară, se pregătise a se da d-lui general Averescu un permanent prestigiu de autoritate, prin haina de comandant de corp de armată.

Un prim-ministru, și totodată un mare comandant de trupe! Era sugestiv... Ca un Primo de Rivera, sau ca un Mussolini comandant al miliției fasciste.

Dar mirosul acesta de dictatură a pus la grijă pe anumiți factori, între care și pe șefii partidului liberal.

S'au făcut anumite demersuri și s'au produs anumite intervenții hotărâtoare.

De aceia d. general Averescu a cerut în Cameră retrogerea proectului din inițiativă parlamentară, anunțând că va aduce în schimb un proect mai cumpănit și mai puțin suspect, însoțit de un mesaj regal.

Totodată d. Averescu a simțit nevoia să declare în Cameră că fascismul d-lui Mussolini își are rost în Italia, dar că nu poate fi aplicat or când și or unde.

Armonizarea

Liberalii. continuă lupta îndârjită contra proectului de armonizare a salariilor.

In această chestiune, ultima manifestare publică ce s'a produs este aceia a magistraților de la Curtea de Casație și dela Curtea de Apel din București.

Știri economico-financiare

Tratativele pentru acordul comercial cu Italia încă întâmpină unele dificultăți. Italienii pretind prea multe favoruri.

*

Un financiar italian se află în București, pregătind înființarea unei bănci italo-române al cărei președinte urmează a fi d. Octavian Goga.

*

D.Oscar Kaufmann, directorul Băncii de Credit Român, a avut unele întrevederi la Viena în chestia unui împrumut al țării noast e pe piața germană.

In aceiaș chestiune, d. I. Lapedatu va pleca la Berlin.

X.

ASPECTE

In jurul unei confiscări

Autoritățile ieșene au vrut să fie la înălțimea celor din Capitală; auzind, că la intervale regulate se confiscă ziare și publicațiuni de către comisarii poliției și de către cei regali, autoritățile noastre au procedat la fel.

Și pentrucă ziarele ieșene nu dau nici un prilej de confiscare a fost găsită ca țap ispășitor broșura colegului nostru L. Paul despre faptele banditului Niculiță.

Se spune, în cercurile autorizate, că numita broșură tulbură ordinea publică și amenință siguranța statului prin aceea că ar glorifica banditismele; să fim ertați dar la mijloc e o gravă eroare; sau domnii cari au cerut confiscarea n'au citit broșura, sau dacă au citito n'au înțăles-o.

Dela prima până la ultima ei pagină, broșura înfierează banditismele și aduce elogiile meritate de agenții forței publice cari și-au jertfit viața în lupta cu banditii și de bravii cetățeni ai Târgului Neamț cari au contribuit la prinderea tâlharilor.

Libertat a scrisului știm că a ajuns o poveste în România, știm că oricine își poate îngădui să cenzureze și să suprime publicațiile, fără alt motiv decât acela al bunului său plac.

Dar până acum sistemul se aplica numai publicațiilor cu conținut politic; de astăzi înainte însă, vedem că se întinde și asupra scrierilor reporterițești pentruca mâne să cuprindă literatura întreagă: se anticipează cu aplicarea legei scelerate a d-lui Cudalbu...

Broșura incriminată este o reproducere fidelă a reportagiilor publicate de ziarele „Dimineața“ și „Opinia“ cari au fost răspândite în sute de mii de exemplare în tot cuprinsul țării fără ca nimeni să protesteze și fără ca Ministerul de Interne să fie alarmat. Dimpotrivă: publicitatea întinsă dată curajoaselor fapte ale autorităților nemțene este de natură să ridice moralul tuturor cetățenilor, cari au aflat că siguranța drumurilor din nordul Moldovei și ale Bucovinei a fost redată în întregime.

De ce e primejdioasă broșura colegului Paul? Să ni se explice, negru pe alb, pentruca să știm că măsura luată nu este un abuz; în lașul nostru cu tradiții culturale era o vreme când chiar subcomisarii aveau respect pentru hârtia tipărită.

Cerem imediata reintrare în legalitate, pentrucă e inutil să se transforme într'o gravă chestiune un incident pe care noi cei dintâi îl socotim regretabil... pentru cei cari l-au provocat.

G. SPINA

In pag. III-a
Ultima Oră
telegrafică și telefonică

Trenul „Steaua Polară“

S'a înființat de curând un expres de lux între Paris și Amsterdam (Olanda) care parcurge distanța între cele două orașe *numai în 8 ore.*

Trenul denumit „Steaua Polară“, e compus din vagoane „Pullman“ (sistem american), care oferă călătorilor tot ce pot dori ca confort și comoditate. Fotolii largi, mobile, mese cu flori, o decorație simplă și elegantă, un personal numeros și bine dresat, fac dintr'o asemenea călătorie, o adevărată plăcere. In plus, restaurantul trenului are cei mai iscusiți bucatari.

La acest tren de mare lux, francezii au adăugat și vagoane de clasa II, pentru cei cari sunt grăbiți, fără să aibă și prea multe parale de risipit.

Iarăși tunelul sub Marea Mânecii

Posibilitatea construirei unui tunel subt marea Mânecii (între Franța și Anglia), a făcut obiectul unui memoriu recent care a fost cetit de barbatul politic francez, d. Yves Le Trocquer la institutul inginerilor engleji din Londra.

Acest tunel, a cărei posibilitate n'o contestă nici un geolog, ar avea 39 Kilometri lungime și ar trece la 50 metri sub fundul mării în punctul ei cel mai adânc. Ar costa 16 milioane lire sterling (circa 15 miliarde lei). In caz de pericol, ar putea fi inundat în partea centrală, pe o lungime de 2 Kilometri, ceiace n'ar necesita distrugerea completă.

Pentrucă englejii au rezistat totdeauna la realizarea acestui proect din motive de ordin militar, d. Le Trocquer a arătat că cele două ieșiri ale tunelului ar fi acoperite de tunurile dela Douvres.

Pe lângă aceasta, stația electrică care dă curentul pentru trenurile venind din Franța, ar fi situată în Anglia, și reciproc pentru trenurile care merg din Anglia în Franța.

Volumul traficului tunelului sub marea Mânecii ar putea fi de o sută de treuuri pe zi în ambele sensuri, putând să transporte 15 milioane călători și 8 milioane tone de mărfuri pe an.

D. Stresemann garantează pacifismul german

La o întrunire a partidului populist, ministrul german de externe, d. Streseman, a declarat:

—„Când se spune că în Germania, alături de Reichswehr, mai există o armată secretă care dormitează, gata să se trezească pe neașteptate și să se arunce asupra vecinilor, eu răspund că acestea-s poveștl demne de un Jules Verne, dar care nu merită să fie luate serios în considerație“.

PISTE ATLANTIC

Aviatorii americani Chamberlain și Lloyd Berthaud au pregătit să zboare peste Atlantic, de la New-York la Paris, în speranța că vor avea mai mult noroc decât aviatorii franceji.

Plecarea din New-York trebuia să aibă loc Sâmbătă. Până acum nu cunoaștem rezultatul.

Clișeul nostru reprezintă pe aviatorul *Chamberlain* în fața aparatului său.

Cazul dela Ferrara

Rezultatele impozitului pe celibatari

Impozitul pe oamenii neînsurați înființat în Italia de dictatorul Mussolini, nu dă roadele așteptate. Există celibatari adânc convinși, celibitari născuți care pentru nimic în lume nu vor să renunțe la singurătate. Pentru aceștia, singura soție acceptabilă este moartea rece și eternă. Astfel în împrejurimile Ferrarei, un cultivator italian, dușman hotărât al căsătoriei, și considerând ca o atingere intolerabilă asupra libertății sale greaua taxă pe celibat, a declarat că preferă moartea sclaviei sale conjugale. Și în adevăr, și-a ținut cuvântul: s'a înecat.

Rezultatul legii lui Mussolini a impresionat pe toți conducătorii de ligi pentru încurajarea căsătoriei. Nu se învață cu forța legătura conjugală. Pot fi făcute obligatorii dările, higenia. Instrucția publică sau serviciul militar, dar uu-i cu putință să mobilizez inimile printr'un decret. Celibatarul este mai mult o stare de suflet decât o stare civilă și a schimba pe una fără cealaltă, nu folosește la nimic.

In adevăr, nu e mai imorală căsătoria forțată a oamenilor sceptici și neîncrezători care au fugit întotdeauna de obligațiile familiare,—decât abținerea lor? Nu se crează prin amenințare și teamă sentimentul adânc și sincer care dă căsătoriei forța, demnitatea, rațiunea de a fi

Ce înseamnă o însoțire fără dragostea și încrederea reciproce, fără devotament mutual, fără dorința unei tovărășii pentru vremuri bune cași pentru zile grele? Nu putem obliga prin nici un mijloc o inimă uscată să aibă sentimente de abnegație și tandrețe.

In domeniul acesta legea nu poate crea obiceiuri, ci trebue să se mulțumească a le transcrie în coduri. Oricât de mult ar crește importanța statului, greutățile pe care el le impune au o margine. Drepturile individului nu trebuesc sacrificate totdeauna—în mod automat—în favoarea intereselor colectivității.

Cazul dela Ferrara este o pildă instructivă.

Spic,

CRONICA LITERARĂ

EUGEN RELGIS: „POEZII“; „MELODIILE TĂCERII“

D. Eugen Relgis este o personalitate bine cunoscută în mișcarea noastră intelectuală de după războiu. D-sa prezintă o sinteză ciudată; e în același timp un luptător și un contemplativ. Imbinarea acestor două aspecte care, în general se exclud unul pe altul, a fost posibilă prin natura luptei dusă de d. Relgis. Umanitarismul său nu-l obligă la socoteli electorale, nici nu-i deschide perspective către puterile pământești.

E o mișcare de idei, iar aderenții umanitarismului își susțin doctrina numai prin cărți și publicații.

D. Relgis a fost inițiatorul în România al acestui curent cu tendințe de reformă socială, dar n'a avut nevoe să se coboare în for, să ție discursuri, să se agite gălăgios. A scris în schimb multe studii și broșuri și a tradus „Biologia Războiului“ de Nicolai.

Umanitarismul privește oamenii și lucrurile sub un unghi atât de larg, încât perspectivele lui îndeamnă înainte de orice la contemplare. Estetiește din meditații literare și a rămas încă aproape de domeniile poeziei. De aceia d. Relgis poate face umanitarism în poezie și poezie în umanitarism, fără ca nici unul din cele două genuri să sufere. Dar poetul e mai vechi în d. Relgis, decât umanitaristul: primul s'a născut odată cu omul, al doilea a apărut în urma războiului.

„Melodiile tăcerii“ și „Poezii“, cele două volume apărute acum câteva luni sunt menite să definească pe poetul Relgis, care are motive noi de inspirație: cântecul mașinii, cântecul zidarului, idolul de fier, fapt divers, creațiunea, etc. Artistul ar mai fi trebuit să găsească și o formă nouă de exprimare. Aici însă a fost mai greu. Fiorul interior nu-l poate exterioriza totdeauna în forme originale Deseori însă, găsim lucruri reușite. Iată, de pildă, primele versuri din poezia „Strada“:

(Continuarea în pag. IV-a)

O ANIVERSARĂ

In Anglia, lumea artistică a serbătorit Sâmbătă 200 ani de la nașterea marelui pictor *Thomas Gainsborugh* (născut la Sudbury în 14 Mai 1727).

DIN VIAȚA STUDENTEASCA IN BELGIA

O SERATĂ INTERNATIONALĂ MANIFESTAREA ROMÂNEASCĂ

Liej-ul este un oraș cosmopolit. L-am văzut astfel la 1 Mai, când în cortejul muncitorilor împodobiți cu floarea de măcieș și cu ramurile verzi ale speranței, figurau corurile poloneze, grupurile de muncitori și studenți Cehi, Italieni și Evrei. Aceștia din urmă cu pancarte în idiș și ebraică. Nici Chinezii nu lipseau. Simpaticii cetățeni (mai ales cetățence) ai Liej-ului care se acomodează cu ușurință admirabilă cu străinii — în toate ramurile de activitate — priveau încântați cortejul care se desfășura sub un cer limpede și un soare triumfător.

*

Ziarul Studențesc „Liège Universitaire“ a fost deci sigur de succes, organizând pentru ziua de 7 Mai, *o serată studențească internațională*, în folosul oficiului pentru împrumut de cărți studenților nevoiași.

S'a dat ocazie publicului de aici, s'aziste la o serată pe cât de originală pe atât de pitorească. E într'adevăr pitoresc și recreativ ca să te poți sustrage într'o seară de sgomotul iritant al jaz-ului și în locul ritmului deșantat al muzicei africane, s'auzi accentele de dulce melancolie ale folklorului rusesc, românesc, evreesc, etc.

A fost o întrecere. Rând pe rând, studenții reprezentanți ai diferitelor popoare, căutau să prezinte publicului occidental, ceiace are mai specific, mai frumos și mai încântător poporul din care fac parte. Și noi spectatorii am resimțit o desfătare rară.

*

S'a început cu corul studențesc internațional „Gaudeamus igitur“ la care luau parte delegați ai coruri'or tuturor națiunilor aflătoare la Liej. Au urmat dansuri poloneze. Și apoi *corul studenților Români*. M'am transportat pentru un moment pe plaiurile românești și am urmat „fuga“ potpuriului popular aranjat și condus de d-nul *Gheorghiu*, cu o pricere din ce în ce mai intensă.

Solo din „preludiu“ l-a ținut d. *Toncu*. Când a început d-lui *„Eșă luna d'n brădet“* mi se părea că nicăerea în lume amurgul zilelor de vară nu e mai fermecător ca în România. Și ce voce plăcută! Rareori am întâlnit la un bas o voce atât de maleabilă.

*

Am observat o destul de bunișoară înțelegere a cântecului românesc la Belgieni.

Succesul a fost desigur remarcabil. Dar Rușii s'au pregătit mai temeinic și-au isbutit să facă, poate ceia-ce noi am fi reușit să facem cu mai mult succes. A fost o scenă rustică cu tradiționala horă rusească și sărutul de foc și plin de elan tinerese al țăranului îndrăgostit de cea mai frumoasă fată de la horă.

Dar corul ucrainian? Melodiile lor populare n'au nevoe de elogii. Sânt îndeajuns de cunoscute peste tot. Și tristețea

(Continuarea în pag. VI-a)

„COMERȚUL FORESTIER"

SOCIETATE ANONIMĂ ROMÂNA

IAȘI -- Sediul central str. Ștefan cel Mare 4

(la Banca Româno-Franceză)

Depozit de Cherestea

EN-GROS și EN-DETAIL

STRADA UZINEI No. 23

(vad comercial de cherestea de zeci de ani)

Bogat asortat cu tot felul de materiale lemnoase, servind prompt extrem conștiincios și cu prețuri mai eftine ca oriunde.

Facem mari înlesniri de plată fără nici o dobândă.

LEGRAIN

FRANZENSBAD

Cele mai renumite băi de acid carbonic din lume. — Cea mai vizitată stațiune de lecuire, pentru bolile de femei și inimă.

Cea mai sigură vindecare pentru bolile de: *inimă, femei, sterilitate, gută, reumatism și constipație cronică.*

Broșuri medicale și informații asupra curei, prin Administrația Băilor. — *Curs special medical pentru femei și bolnavii de inimă, de la 22 până la 26 Mai.*

Camere cu pensiune, dela 42 cor. cehe. în sus.

Cumpărați culorile

Jacobus

Pentru vopsit in casa lână, bumbac sau mătase

Reușita garantată

Dep. gen. Is. Koffler & Co. Oituz 5, București

Tribunalul Jud Iași, Secția III-a

PUBLICAȚIE DE VANZARE

No. 1348

Anul 1927 luna Februarie în 11

Tribunalul Iași S. III-a, în urma cererei făcută de creditorii Ana și Const. Mihailescu prin petiția înreg. la No 34561 | 926 prin Jurnalul No. 8737 | 1926, admite cererea și autorizâ Corpul Portărelilor Tribunalului Iași să facă din nou formalitățile cerute de lege, relative la vânzarea prin licit. publ. a imobilului din Iași str. Socola No. 35, proprietatea debitorilor Iancu Weinberg și David Goldenberg, făcă du-se publicațiile în conformitate cu Jurnalul No. 4679 | 1926, pentru îndestularea creditorilor cu suma de 40.000 (patru zeci mii) lei capital devenit exigibil la 19 Mai 1925 și 9600 (nouă mii șase sute) lei procente la acești 40.000 lei anticipate pe un an, precum și la suma de 80.000 lei tot anticipate de la 19 Mai 1925 până la 19 Mai 1926, în total procente de 8 la sută la suma de lei 120.000, osebit cheltueli de urmărire și onorar de avocat, ce datoresc în baza actului de vindere și cumpărare, aut. deTrib. Iași S. III-a sub No. 2545 | 923, transcris la la No. 5624 | 923 și învestit cu form. exec. la No. 181 | 924.

Imobilul urmărit la pretenția creditorlior soți Ana C. Mihailescu și Const. Mihailescu profesor, lucrând acesta din urmă atât personal cât și ca soț pentru autorizare, ambii domiciliați în Iași str. Albineț No. 38, este situat în Iași str. Socola No. 35, construit din cărămidă, acoperit cu tablă, având două apartamente, unul compus din o prăvălie cu subsol, o odaie și un paravan, și celălalt compus din o prăvălie, cu un etac cu o odaie și un paravan, sub el un beciu, odăile sunt plafonate și podite cu scânduri; Imobilul este cu fața spre strada Socola având 9 metri la față și 9 metri la fund, iar în lungime 26 metri. Pe acest loc sunt două magazii și patru latrine de cărămidă, acoperite cu tablă, osebit o latrină de ciment, megieșit la nord cu proprietatea lui Berl și Golda Clingher și Leiba sin Haim, unde nu este gard și la sud cu proprietatea No. 37, după declarația lui Leiba sin Haim, proprietarul imobilului vechi care era prezent, cele două magazii și patrn latrine pe acest imobil sunt proprietatea lui Berl și Golda Clingher. Imobilul n'are nici o sarcină alară de creanța arătată conform cu lista de sarcini, făcută de grefa Trib. Iași s. III-a.

Se încunoștiințează că vânzarea și adjudecarea acestui imobil va avea loc în pretorul Trib. Iași s. III-a în ziua de *3 (trei) Iunie 1927*, ora 12 amează începând licit. publ. de la suma de 60,000 lei fixată de creditori următori prin cerere.

Sunt somați toți acei ce au vre-un drept de arendă, chirie, ipotecă sau alte privilegii ca înaintea adjudecării să arăte înaintea Trib. pretențiile lor, cu noscând că în urmă nu li se vor mai ține în seamă.

Dosar No. 1246 | 925.

Președinte, M. EȘIANU

Portărel, C. P. Manoliu

Sosește în curând

Ben - Hur

la Sidoli

Institutul dentar al dentistului

N. Wassermann

s'a mutat

în strada Lăpușneanu No. 25, et. I, deasupra spălătoriei chimice Buchholtzer.

DE VÂNZARE un loc strada Socola, în mărime de 200 m. p. Doritorii se vor adresa d-lui Jean Vintilă str. Eternitate 24.

DE VÂNZARE casele din str. Speranței 8, lângă liceul Internat. Se pot vedea între orele 2—5 p. m.

DE VÂNZARE, un corp de casă compus din patru apartamente, apă și lumină electrică. Un apartament liber la 1 August, prețul 1.200.000 lei, str. Ghica-Vodă 31.

GRILAJ DE FIER în perfectă stare, 20 metri lungime, se vinde de ocazie. Informațiuni la ziar.

SE CAUTĂ o caseriță. A se adresa la Frații Goldeberg S-ri Str. I. C. Brătianu 132.

DE INCHIRIAT magasin foarte spațios, centru comercial, bun pentru depozitat orice fel de mărfuri. A se adresa str. Ștefan cel Mare 11 (în curte), Magasia No. 2.

DE INCHIRIAT casele din Iași strada Smârdan No. 89 proprietatea soților Gh. și Valentina Ionescu. A se adresa d-lui Arthur G. Sion conservator al imobilului, domiciliat în str. Asach No. 6.

DE INCHIRIAT *un local de fabrică* și șase locuințe pentru maeștrii și lucrători. Sos. Națională 6—8.

Una locuință compusă din 2 odăi și bucătărie în str. Zugravi No. 65.

Un loc viran pentru grădinărie sau depozit de lemne de foc sau chere tea.

DE VANZARE diferite mașini pentru prelucrarea hârtiei (Papetărie) o mașină de plicuri, mașini pentru cartonage.

Un motor benzină 35 HP.

Una mașină de aburi de 100 HP. și un cazan de aburi 120 mp. A *se adresa la Banca Moldova secția industrială Iași:*

CÂȘTIG UȘOR ȘI BUN oferă fabrica de covoare „La Covorul Oriental". Iași Bulevardul Elisabeta No. 2 Râpa Galbenă.

Angajăm lucrătoare de la 14 ani în sus, fiecare poate câștiga de la 1000—2500 lei lunar. Avantaj mare pentru părinți de oarece copii lor învață o meserie artistică foarte rentabilă pentru viitor.

Orele de prezentare în fiecare zi de lucru: dela 8 a. m. 7 p. m.

LUCRATOARE și lucrător pricepuți se caută la Fabric „Casinca" din str. Zugravilor 47.

DE INCHIRIAT un apartament compus din 4 camere, depedințele și o cameră mare pentru magazin, în str. Păcurari No. 48. Doritorii se vor adresu în str. Carp No. 6.

D. ministru Petrovici în Iași

Impresii de la Chișinău — Intrunire averescană

D. I. Petrovici ministrul instrucțiunii, a sosit aseară în localitate, fiind întâmpinat în gară de d-nii Axinte și Sion prefecți.

Ministrul e încântat de visita sa de ieri la Chișinău, unde a însoțit pe Principesa Elena.

Basarabenii s'au întrecut în a oferi daruri, produse naționale, A. S. Regale.

Dar nici ministrul instrucțiunii n'a fost uitat de basarabeni care i-au oferit daruri interesante.

A.S. Regală Princip sa Elena va părăsi abia azi Chișinăul.

*

In astă seară are loc o ședință plenară la clubul averescan din str. Lăpușneanu.

D. Petrovici va face o expunere a situației politice și se va ocupa în special de Basarabia.

Dan

Intruniri de Duminică

Chestia repauzului Duminical a fost repusă din nou în discuție, acum la ivirea căldurilor de vară.

Astfel eri Duminică, s'au întrunit spre a discuta această arzătoare chestiune, funcționarii comerciali și lucrătorii frizeri.

S'au decis intervenții pentru respectarea legei.

*

Funcționarii poștali s'au adunat pentru fondarea unei societăți de ajutor reciproc.

Tot eri, a avut loc adunarea generală a societății pentru acordarea creditului mărunt pentru meseriași. Adunarea a avut loc în salonul Ghelțer.

*

In Podul Iloae, a avut loc o întrunire convocată de partidul național-țărănist.

Iar la Voinești, o întrunire liberală prezidată de d. V. Frățilă.

Societatea „Frăția Chelnerilor" a ținut în localul din str. Stroescu, adunare generală, pentru alegerea noului comitet.

A fost ales ca președinte d. Nițâ Dumitrescu, vicepreședinți d-nii Grinhut și Jean Veis, secretar d. A. Braunștein.

S'a deschis vechia și renumita grădină de vară

La Bodega Tatarași

fost la Picior de Paris

vis-a-vis de Comisia 5-a

asortată cu tot felul de băuturi, Vinuri alese, Bere specială, *Grătar spaniol si aperitive fine.*

La orice oră din zi și noapte Incercați și vă veți convinge.

VECHIUL MAGAZIN

Hirsch

din Str. Lăpușneanu

s'a mutat în

Str. Ștefan cel Mare 5

Cu această ocazie a redus prețurile la toate mărfurile.

Desfacerea renumitelor scaune „Thonet" Viena.

DOCTOR

ZENOBIA VITNER

MAMOȘ

Specializată la Paris

în Boli de Femei, Faceri

Consult. 1—4

Strada Cuza Vodă 9, Iași

DOCTORUL

B. Boris Sverdlic

Specializat în boli de

COPII ȘI SUGACI

Str. I. C. Brătianu No. 54

(Alăturea de farmacia Hertzenberg „Regina Maria")

Consultații 2-5 p. m.

Șezători culturale

Duminecă 15 Mai a. c. a avut loc o frumoasă șezătoare culturală în comuna Vânători jud. Iași. A vorbit d. învățător Dănilă despre însemnătatea și scopul șezătorilor culturale.

Elevii Școalei Normale „Vasile Lupu" au jucat cu talent piesa „Harță Răzășul", iar fanfara aceleiași școale a delectat poporul cu arii naționale. Pe lângă învățătorii cercului cultural, a mai luat parte d. dr. S. S. Bârsănescu, director al Școalei Normale, împreună cu vre-o 150 elevi.

*

Tot Duminecă a avut loc în satul Holboca jud. Iași, un frumos cerc cultural. A vorbit d. institutor N. Negru și preot Gh. Rotaru despre înființarea comitetelor școlare.

Au participat și un grup de elevi ai Școalei Normale „Vasile Lupu".

Noul mers al trenurilor la Fălticeni

Fălticeni.— Cu începere dela 15 Mai mersul trenurilor este următorul:

Plecări: trenul No. 4036 mixt pleacă la ora 12 10 noaptea spre Verești, Botoșani, Pașcani și București. Trenul cu No. 4038 accelerat pleacă la ora 5.05 dim. având aceliași direcțiuni cu trenul No. 4036. Trenul No. 448 personal pleacă la ora 10 dim. cu direcția Pașcani, București și Cernăuți.

Trenul personal cu No. 450 pleacă la ora 14,20 ziua cu aceleași direcțiuni cu trenul No. 448. Trenul No. 4040 mixt, expres și accelerat pleacă la ora 19.50 seara spre Pașcani, Verești și Cernăuți.

Sosiri.— Trenul No. 4035 personal mixt sosește la ora 3.15 noaptea din Iași și București. Trenul No. 4037 mixt și accelerat sosește la ora 9 dim. tot din direcția trenului anterior. Trenul No. 447 personal sosește la ora 13,45 seara din aceiași direcție cu a trenului antecedent cât și trenul No. 4039 mixt personal care sosește la ora 18 seara.

Trenul No. 449 personal expres sosește la ora 25,45 noaptea din Cernăuți, Botoșani și Dorohoiu.

„Opinia" în Fălticeni se va vinde la ora 7 jum. dim. adică cu 4 ore înaintea tuturor ziarelor cf. noului mers al trenului. Cititorii Fălticeneni vor aprecia această utilitate.

L. NOIR

Prețul pachetelor mici

de

Pyramidon

este atât de convenabil, încât și persoanele lipsite de mijloace își pot procura, și se pot folosi de acest renumit remediu contra durerilor.

La Palatul administrativ

Vizita d-lui ministru Petrovici.—Un nou fond pentru continuarea construcției.—Ce instituții se vor mai muta în palat

D. I. Petrovici, ministrul instrucțiunii, însoțit de d-nii Axinte, prefect de județ, C. Sion, prefect de poliție, și Omer Popovici, deputat, au vizitat palatul de justiție.

S'a vizitat instalația prefecturei de județ și tot restul încă neterminat,— și pentru care vor trebui încă multe sforțări materiale.

Ministrul, față cu faptul că în curând atât inspectoratul, cât și revizoratul școlar se vor instala la Palat, a promis a da din actualul budget al Ministerului său un milion, ca contribuție pentru lucrările ce mai sunt de efectuat.

*

O altă mare îmbunătățire se introduce chiar zilele aceste la Palat.

In adevăr d. C. Sion prefect de poliție cu consimțimântul binevoitor al d-lui Volanschi, prim președinte al Curții de Apel, va instala un comisariat special al palatului de justiție pentru care are la dispoziție 5 camere spațioase. Va fi un comisariat menit a decongestiona poliția administrativă și va cuprinde rezolvarea rapidă a tuturor operațiunilor de formalități privind pe justițiabili, justiția, baroul și corpul de portărei, așa că justițiabilii nu vor mai avea nevoe să colinde toate comisariatele și să aștepte zile întregi, dat fiind că toate formalitățile vor fi îndeplinite de personalul special al comisariatului polițienesc dela Palat.

D. ministru Petrovici a rămas pe deplin mulțumit de această inovare, menită să aducă servicii reale.

Noua instituție va lua ființă, în cursul săptămânii viitoare.

DAN

OPERAȚIILE IN REGISTRE

pentru impozitul pe lux și cifra de afaceri

Prin jurnalul Consiliului de Miniștri No. 110422 din 29 Aprilie 1927 publicată în Monitorul Oficial No. 93 | 927 s'a dispus ca până la 15 Mai a. c. inclusiv perceperea impozitului de 15, 10, 2 și 1 la sută se va face ca și în trecut asupra valoarei totală a facturei oridinale de vânzare, la care se va adăuga, pentru mărfurile ce se importă, cheltuelile de transport și taxele vamale.

Toți aceștia care după lege și nomenclatura tarifului vamal sunt supuși impozitului pe lux și cifra de afaceri de 15, 10, 2 și 1 la sută *să* treacă în registrele speciale începând de la 1 Mai curent:

1). Cantitățile și felul mărfurilor gata fabricate avute în ființă la 1 Mai și apoi ziluic în măsura fabricării (producerilor)

2). No art. din tariful vamal corespunzător fiecărui fel de marfă fabricată, cantitățile și felul mărfurilor vândute cum și valoarea în lei a facturilor originale de vânzare, totalizându-se la 15 Mai inclusiv, după care se va continua înregistrarea tot în acest fel.

INFORMAȚII

x *Din cauza neghiobiei zețarului, la clișeul din pag. I în legătură cu comemorarea pictorului englez Thomas Gainsborugh, s'a omis explicația că clișeul reprezintă cunoscutul tablou „D-na Siddons".*

x *La spitalul Sft. Spiridon, în urma unei operațiuni de apendicită, a încetat din viață Ionică Agarici, cunoscutul proprietar din Roman.*

x Astăzi se întrunește la Prefectura de județ, comisiunea loteriilor pentru a-și da avizul în privința loteriei pe care Federația societății de Sport, dorește a o organiza în scopul terminărei lucrărilor de la parcul sportiv „Regele Ferdinand".

Ca premiu se dă un automobil Ford-Touring în valoare de 140.750 lei.

x *Cinematografiere la Iași.*— In curând va începe la Teatrul Național din localitate lucrarea de cinematografiare a câtorva filme; cu artiștii noștri.

Lucrările vor fi executate de frații Cădere.

Primul film va conține „Comedia Vieței" de Adrian Pascu.

x Incidentul Șerban-Pascu a fost discutat și dezaprobat în totul, de către Senatul Senatul Universitar, în ședința de Sîmbătă.

x Universitatea locală a acceptat donația d-nei Maria Climescu, constînd din frumoasa bibliotecă a soțului ei, regretatul fost profesor C. Climescu.

Cărțile vor fi repartizate seminarului de matematici, facultății de litere și bibliotecei centrale.

x Curtea cu Juri din Piatra Neamț a condamnat la 10 ani recluziune pe Ion Ciobanu zis Tabacaru, care a ucis pe frații Mihai și Nicu Galaftion din acel oraș.

x A fost arertat și este cercetat la Brigada de Urmărire individul Vasile Moroșanu din Cluj, care întreținea mișcarea adventistă.

ULTIMA ORA

Camera continuă discuţia
asupra proectului de armonizare

Bucureşti 16. — CAMERA. — Şedinţa s'a deschis după amiază la ora 3, sub preşedinţia d lui dr. Bărdescu. Pe banca ministerială d-nii Meisner, Goldiş, Manoilescu şi Trancu-Iaşi.

Camera nu-i în număr

D. *I. Răducanu*, naţional-ţărănist, atrage atenţia preşedintelui că Camera nu este în număr.

Chestorii fac controlul şi declară că deputaţii sunt în număr suficient. Opoziţia susţine însă că controlul nu-i exact. După oarecare clorovăeli, se face un nou control şi se constată că într'adevăr, Camera nu e în număr.

Se produce ilaritate. Opoziţia strigă:

— S'au dus deputaţii la curse!

Legéa armonizării

Totuşi se continuă discuţia asupra proectului de lege al armonizării.

D. *Virgil Madgearu* (naţ-ţăr) face o lungă expunere, arătând că proectul de salarizare prevăzut în proect, este arbitrar şi reacţionar.

Cere desfiinţarea departamentelor inutile pe truca funcţionarii utili să fie suficient salarizaţi. Guvernul apucă pe căi greşite, care pot aduce mari pagube ţării. Incadrarea funcţionarilor trebue făcută prin acordul tuturor partidelor.

D. *Al. Mureşetescu* (naţ. ţăr.) analizează proectul şi spune că el cuprinde numeroase anomalii, aşa că nu va putea fi aplicat.

Dl. *Cistor* (guvernamental) laudă proectul şi pe membrii guvernului.

Şedinţa se ridică la 7 şi un sfert.

Astăzi dimineaţă şedinţă.

Derby-ul român

Bucureşti 16 — La Hipodrom s'a disputat marele „Derby" în valoare de 400.000 lei. A asistat M. S. Regina, câţiva miniştri şi un imens public.

Premiul a fost câştigat de calul „Maltezi" al d-lui Malte zeanu.

M. S. Regele
mulţumeşte ieşenilor

La telegrama trimisă de 10 Mai, M. S. Regele a răspuns prin următoarea telegramă:

D-lui N. PETREA
primarul municipiului
IAŞI

„Urările şi sentimentele ce ne exprimaţi în numele scumpilor noştri ieşeni cu prilejul aniversărei a 50 ani ai Independenţei, ne-au pricinuit o vie mulţumire sufletească.

„Vă mulţumim tuturor din adâncul inimei".

(ss) FERDINAND

Cutremur în Jugoslavia

Belgrad 16 — La ora 3 dimineaţă s'a resimţit un cutremur de pământ destul de puternic care a ţinut două minute.

In regiunea de vest a Serbiei şi în Bosnia de răsărit se pare că pagubele sunt mari.

Se prevede
o nouă urcare a leului

Paris 16.— Cercurile bursiere din Amsterdam afirmă că în curând o nouă urcare a leului va atinge cursul de 4 centime la Zurich.

Se ştie că ultimile urcări ale leului, în faţa cărora cercurile noastre financiare s'au arătat desorientate şi desarmate, au fost provocate de speculaţiunile conduse dela Amsterdam.

Prăbuşirea avionului postal
Bucureşti--Belgrad

Turnu-Severin 16. — Pe teritoriul comunei Gvardeniţa a căzut un avion postal francez care făcea cursa Bucureşti-Belgrad şi Belgrad-Budapesta.

Plesnind ţeava de la moror, avionul s'a prăbuşir de la 1000 metri înălţime, venind în spirală şi căzând peste un săţean pe care l-a strivit.

Aviatorul a scăpat ca prin minune.

INCHIDEREA CONFERINŢEI MICEI ANTANTE
Ultimul comunicat oficial — Importante declaraţii ale d-lui Mitilineu

Praga 16 — După şedinţa de încheere a conferinţei Micei Antante, s'a dat presei următorul comunicat oficial:

„A treia şedinţă a Conferinţei Micei Înţelegeri, a avut loc Duminică de la orele 9 jumătate la 12. Miniştrii de externe au examinat mai întâiu, în spiritul cel mai amical pentru a le da o soluţie grabnică şi favorabilă, diferite chestii de ordin special privitoare exclusiv la cele trei state ale Micei Înţelegeri.

„Constatând apoi importanţ dificultăţilor economice actuale şi necesitatea de a le găsi o soluţie favorabilă, luând în considerare legătura pe care aceste probleme o au cu situaţia politică a ţărilor Micei Înţălegeri, cei trei miniştri de externe au avut un schimb de vederi asupra problemelor economice generale care ar putea fi puse la baza viitoarelor lor relaţiuni economice, cum şi a relaţiunilor cu vecinii lor.

„Cei trei miniştri de externe se vor întruni din nou la Geneva în timpul sesiunei adunărei Societăţei Naţiunilor în Septembrie 1927.

„Viitoarea conferinţă a Micei Înţelegeri va evea loc în Romănia, la începutul anului 1928.

Declaraţiile d-lui Mitilineu

Mitilineu a făcut o lungă expunere ziariştilor, arătând că există o complectă unitate de vederi între cele trei state, pentru menţinerea păcei. S'au examinat toate problemele europene şi s'au exprimat sentimente de trainică amiciţie faţă de Franţa.

Statele Micei Antante au raporturi excelente cu Anglia şi Italia; de asemenea cu Polonia

Raporturile cu Germania vor deveni tot mai strânse pe calea relaţiilor economice.

D. Mitilineu a anunţat că în curând se va încheia un pact de arbitraj cu Austria şi s'a declarat personal partizan al unui acord general cu Ungaria, pe baza respectărei tratatelor şi a recunoaşterei Ligii Naţiunilor.

In ce priveşte Rusia, Mica Antantă îşi păstrează punctul de vedere neschimbat, adică fie-care Stat îşi păstrează deplina libertate de acţiune. Romănia menţine oferta unui pact de neagresiune, cu condiţia de a nu se aduce în discuţie chestia Basarabiei.

Sinuciderea din Fălticeni

Fălticeni 16. — Astăzi dimineaţă fostul plutonier reangajat Ion Agapi s'a sinucis cu un foc de revolver în inimă.

La faţa locului au sosit d-nii procuror Matasă şi poliţai Grigorescu. Incă nu s'au stabilit cauzele sinuciderii.

Din relatări particulare aflu că plutonierul fusese învitat la regiment pentru a da relaţiuni în legătură cu unele nereguli. Nefericitul a lăsat o scrisoare soţiei sale în care spune că fiind suferind dn Tuberculoză se sinucide.

In urma lui rămân patru copii.

L. Noir

Aviatorii franceji
sunt în Labrador?

New-York 16. — Cercetările începute pe coasta apusană a insulei Tera-Nora şi în golful St. Laurent, continua pe coasta Labradorului.

Departamentul Marinei are impresia că aviatorii franceji Nungesser şi Coli, au aterizat între St. Laurent şi Labrador.

Banchet negustoresc
în onoarea d-lui Manoilescu

Bucureşti 16.—la sala Opler a avut loc un banchet de 600 tacâmuri în onoarea d-lui subsecretar de Stat M. Manoilescu

Din Iaşi au participat d-nii C. Cerkez, I. G. Popovici, Brauchfeld, Fred Şaraga, Em. Lupu, Marcovici etc.

Au rostit cuvântări d-nii Otetelişanu, Brancovici, Tufli, Fred Şaraga, C. Cerkez etc. A răspuns d. Manoilescu.

INFORMAŢII

x POLIŢIENEŞTI— A fost arestat P tre Tiboceanu fiind autorul furtului unei blăni de la hanul P. Iloaei din Piaţa Halei.

Deasemenea a fost arestat Pavel Stamate din Crăciuneşti-Vaslui, găsit într'o cârciumă fără acte şi chefuind pe mari sume de bani.

— In gara Podul Iloae a fost arestat Perieni Petru din Belceşti care a furat d-lui Th. Bucaciuc din str. Elena D-na un cufăr cu haine şi lingerie.

—Servitoarea Friderica Kiss originară din Cluj, a fost arestată pentru furt de la stăpânul ei, Otto Brener.

—D. Minea Constantinescu din Str. Morilor, s'a plâns poliţiei că a fost grav bătut de proprietarul său C. Grigoriu.

—Am relatat marele furt din Ciric, când doi gospodari vecini au fost jefuiţi de bani şi haine. Făcându-se cercetări, a fost arestată femeia Elena Curmeit originară din Basarabia.

In timpul nopţei, femeea însă, a reuşit să evadeze din poliţie.

— A fost arestată femeea Vasilca Darie, fiind urmărită pentru mai multe furturi.

Femeia a fost găsită chefuind în casa lui Tanase din Str. Lipovana 26.

Soseşte în curând
Ben - Hur
la Sidoli

✝

Mult întristaţii: Lt. Colonel Anton Vasilescu soţ; Sofia Ursuleanu, mamă; Ştefania şi Leonida I. Gheorghiu cu copii Pia şi Ionel; Florica şi Vasile Iorga, fiice, gineri şi nepoţi; Maior Ştefan Vasilescu şi Ioan Vasilescu, fii; Marie de Goian soră cu copiii; nepoţii Olga şi Ioan Popovici; Constance şi Căpitan Ioan Pretorian; precum şi familiile Pruncu, Nevrouzzi, Cerkavschi, Aslan, Cerkez, Roşianu, Ursuleanu, Volcinschi, veri, nepoţi, au durerea de a vă anunţa perderea iubitei lor: soţie, fiică, mamă, bunică, soră, mătuşă şi verişoară

Elise Lt. Colonel Vasilescu
de 63 ani

ecedată în seara de 15 Mai 1927 ora 9 (21).

Inmormânt rea va avea loc în ziua de Miercuri 18 Mai ora 3 p. m.

Cortegiul va porni de la locuinţa defunctei villa „Mircea" din Comuna Bucium Jud. Iaşi spre biserica din Bucium-Iaşi.

✝

Mult nemângâiaţii: Emma şi Constantin Bazali aduc la cunoştinţa tuturor încetarea din viaţă în ziua de 14 Mai a. c. a scumpei şi adoratei lor mame

Sevastia Varlanescu
fostă directoare

Inmormântarea a avut loc la cimitirul Eternitatea în ziua de 15 Mai a. c.

De un suflet aşa de bun, roagă pe toată lumea să-şi amintească de bine.

Dr. H. Wechsler
Boli interne, Genito-urinare
Sifilis
DIATERMIE
pentru boli urinare, boli de femei, reumatism, nevralgii, migrenă, gută, diabet, boli de stomach etc
Consult: 8-11 a. m. 2-8 p. m.
IAŞI, str. Armeană 4

Doctorul Gh. Nastase
s'a mutat în
Str. N. Gane No. 14

Pentru propăşirea Iaşului
Reînvierea vechii societăţi.-- O consfătuire.— Hotărârile luate

Sâmbătă după amiază a avut loc o consfătuire la cercul A. M. I. în scopul reînvierei vechei societăţi „Propăşirea Iaşului".

Această societate înfiinţată în 1912, are menirea de a se interesa şi a veni uneori în ajutorul administraţiei comunale în toate chestiunile ce privesc propăşirea oraşului.

Au participat la consfătuire d-nii G. Cristofor, Vasile Costin, Ing. Tzântzu, Dr. Zosin, dr. C, Tănăsescu, colonel Manolache. T. Jelea, Ing. Casetti, Dan Badareu, M. Jacotă, Cavaler Sever Zotta, Dr. Obreja, Dr. Buzenchi, dr. Fruhling, Lazăr Teodorescu, etc.

D. dr. P. Zosin a arătat că iniţiatorii reinvierei societăţei sunt d-nii dr. C. Tănăsescu, Ing. Andriescu-Cale şi d-sa.

Apoi d. dr. Zosin citeşte apelul lansat în 1912 la înfiinţarea societăţei.

D. Andreescu-Cale arată că în toate operele, pentru a se avea progrese e nevoie de continuitate.

La noi în Iaşi, avem abatorul, Râpă Galbenă şi altele care nu sunt de loc întreţinute. Este deci nevoie de o asociaţie cetăţenească, care să se intereseze de propăşirea oraşului.

*

D. Colonel Manolache a arătat că e necesar a se adăuga un aliniat în statut, prin care să se prevadă că din societate fac parte de drept toţi şefii autorităţilor.

Deasemenea d. Col. Manolache a mai cerut ca societatea să aibă şi o publicaţie săptămânală, în care să se publice toate hotărârile luate, precum şi intervenţiile făcute.

D. *T. Jelea* s'a declarat enuziasmat de principiile societăţei, însă a făcut unele rezerve în chestiuni politice.

D. Dr. Buzenchi a spus că această mişcare cetăţenească va fi o retrezire a conştiinţei publice.

D. Dr. D. Fruhling a făcut o expunere arătând că societatea are menirea de a interveni şi în chestiunile de salubritate a oraşului.

*

D. Dan Badareu a arătat că grupul cetăţenesc va forma elita care va conduce lupta pentru o mai bună educaţie a masselor.

De altă parte societatea va avea să se ocupe nu numai de controlul actelor ilegale ce s'ar săvârşi, ci să se numească diverse comisiuni care să se ocupe de chestiuni de interes general.

Şi chestiunile care privesc propăşirea Iaşului să fie în legătură şi cu înfiorirea Moldov

D. Jacotă a arătat că societatea e menită să frământe masele şi să exercite un serios control asupra actelor ce s'ar produce.

D. G. Cristofor a mulţumit grupului de oameni entuziaşti care a făcut să reînvie societatea de la 1912.

Au mai luat parte la discuţii d. Ing. Casetti, V. Costin, Sever Zotta, etc.

*

La urmă s'a redactat un proces-verbal prin care se declară reconstituită societatea „Propăşirea Iaşului".

S'a numit o comisiune compusă din d-nii G. Cristofor, dr. Zosin, Andrescu Cale, dr. Tănăsescu, Colonel Manolache şi Lazăr Teodorescu, care să revizuiască statutele.

O nouă consfătuirea va avea loc Vineri 20 Mai, după care se va lansa un apel către cetăţenii Iaşului

L. PAUL

DRAMA DE LA SPINOASA
Accidentul d-lui avocat Marteau

Subt titlul de „dramă familiară", ni s'a anunţat din Podul-Iloae că d na M. Marteau a tras un foc de revolver asupra soţului ei d. avocat Tiberiu Marteau, proprietarul moşiei Spinoasa.

Lovit în abdomen, d. Marteau a fost transportat la moşie unde primele ajutoare i-au fost date de d. dr. Bulău din Podul Iloae. Ar fi fost vorba de o dramă, provocată de gelozie.

*

D. procuror Mishănescu a plecat eri la faţa locului pentru a cerceta cazul.

Este vorba însă de un accident. Soţii Marteau au plecat de la Spinoasa spre Podul-Iloae pentru a lua trenul care Iaşi, în dimineaţa spre Duminică.

Intrucât drumurile nu sunt sigure, soţii Marteau luaseră un revolvor. D. Marteau s'a sculat pe capra trăsurii, iar soţia sa i-a înmânat revolverul.

Pe când d. Marteau punea arma în buzunar, trăgaciul s'a aninat de haină şi glontele a pornit, pătrunzând în abdomen.

După primele îngrijiri date de d. dr. Bulău, avocatul Marteau a fost transportat cu automobilul la Iaşi la spitalul Sf. Spiridon, unde d. prof. dr. Tănăsescu a extras glontele.

Starea rănitului este mulţumitoare. Febra a scăzut. D-na Marteau se află la căpătâiul soţului.

Imprumut în dolari
pentru municipiul Bucureşti

Bucureşti 16.— Suntem în măsură să afirmăm că în curând se va face comunei Bucureşti o nouă ofertă de imprumut. E vorba de o sumă de 10 milioane dolari in numerar, pe care o oferă ca imprumut un consorţiu american, printr'un compatriot de al nostru stabilit la Paris, care a sosit zilele aceste in Capitală.

Se ştie că acum câtăva vreme reprezentanţii consorţului american care construeşte o nouă capitală turcă la Angora, s'a oferit să facă lucrări edilitare în valoare de circa 8 milioane dolari. Oferta nu a fost primită întru cât consiliul municipiului Bucureşti a socotit condiţiunile prea grele.

Arestarea unor chineji suspecţi

Satu-Mare 16.— Poliţia a arestat pe şapte chineji foarte elegânţi şi care de câteva zile se ţineau de chefuri.

S'a bănuit că sunt traficanţi de carne vie sau agenţi comunişti.

La dânşii s'au găsit documente din care reese că se aflau în contact cu minierii din Ardeal. Toţi 7 au fost trimişi la siguranţa din Bucureşti.

Cum se face licitaţia
pentru construcţia de vase comerciale

Bucureşti 16. — Se confirmă modul arbitrar cum se ţine licitaţia pentru construcţiuni de noi vase comerciale. Se face totul ca şantierele engleze şi franceze să nu poată concura.

Suntem în măsură să afirmăm că şi unele şantiere italiene sunt excluse de la licitaţie, în cât ni se întăreşte convingerea că darea în construcţie a noilor vase s'a făcut mai de mult, aşa cum de alt-fel a anunţat presa italiană şi că licitaţia care se ţine astăzi la Bucureşti e menită numai să servească de paravan, celor ce s'au făcut.

Să fie oare şi vre-o afacere suspectă la mijloc? Tot ce se poate!

x Comitetul Regional F. S. S. R. anunţă pe aceast cale că amână „Kermesa" dela 14 Mai pentru o altă zi, care va fi publicată la timp. Biletele vândute rămân valabile.

DOCTORUL
R. Damsker
Str. Cismăriei 17
(Piaţa Halei)
Consultă zilnic:
MEDICINĂ INTERNA
Genito-Urinare, Sifilis

Fabrica Ţesătura Păcurari
Soseaua Moara de Foc 6
caută lucrător pricepuţi pentru lucru la războaie (ţesători), la mosoare şi la ţevi, atât pentru echipa de zi cât şi de noapte, plătind preţuri bune.
Se primesc şi ucenici la învăţătură.

Vechiul Magazin de MODE
„DAMIAN"
s'a redeschis în noul local din str. CUZA-VODA No. 77
şi a pus în vinzare ultimele noutăţi în PALARII de FETRU şi PAIE
Raion special de Galanterie
Onorata clientelă este rugată a mă vizita şi va fi servită în modul cel mai conştiincios.

ȘTIRI DIN ȚARĂ ȘI STRĂINATATE

SĂNĂTATEA INFLORITOARE A M. S. REGELUI

ȘTIRI BUNE DE LA PALATUL COTROCENI

Știri, dintre cele mai îmbucurătoare cu privire la sănătatea Regelui ne parvin din imediatul anturaj de la Cotroceni.

Cea mai recentă ceremonie, ce s'a desfășurat acum câte-va zile la Cotroceni, cu ocazia prezentărei scrisorilor de acreditare ale noului ministru al Poloniei la București, este în special interesantă în această privință. Cei ce l'au văzut pe Rege, cu ocazia acestei ceremonii, obositoare pentru un convalescent, au fost în deosebi impresionați de vioiciunea sa.

Îmbrăcat civil, Regele a primit, conform protocolului, pe ministrul Poloniei, stând în picioare, în mijlocul biroului său La discursul protocolar, al ministrului, Regele stând tot în picioare, a răspuns în câteva cuvinte pronunțate cu glas tare.

Așezându se apoi pe canapea a poftit pe ministrul Poloniei lângă dânsul, întreținându se cu el mai mult timp și în mod foarte agabil.

Fără ca vr'una din persoanele ce se aflau acolo să intervie să spre a-l sprijini, Regele s'a sculat de pe canapea, foarte vioi și fără a da nici cel mai mic semn de oboseală concedind pe oaspetele Său.

Cronica Literară

(Continuare din pag. I-a)

Lină, seara izvorăște
din firide, de sub arcuri și cornișe,
potopește uriașa
albie cu 'nalte maluri drepte—
și cu mii de măști de piatră
ce de veacuri se privesc
față 'n față 'ncremenite
aspre, mândre
cu secrete tragice sau caraghioase
cari se sbat în mii de grote
suprapuse, paralele și profunde...
Jos, ca pietrele rostogolite
în fundul cristalin și fumuriu—
e Mulțimea...

In multe bucăți, abuzul de abstracțiuni scrise cu majuscule, supără. Știm că crezul social i-a creat poetului o prismă anumită prin care toate apar multiplicate, cosmice. In poemele în proză din „Melodiile Tăcerii" această manieră e mai puțin aparentă, sufletul e mai puțin aparentă, sufletul e mai plecat asupra lui însuși. Nici aici însă concretizările, imaginile nu slujesc în deajuns inspirația. Avem impresia că d. Relgis, cu voință a căutat să treacă ușor peste ceiace este esențial în artă: expresia nouă și personală. Aceasta pentrucă unghiul sub care privește lumea e atât de larg, încât amănuntele dispar. Din nefericire, în poezie, amănuntul așezat la locul nimerit, are o importanță capitală.

Cele două volume ale d-lui Relgis, deși nu sunt perfecte, merită însă a fi cetite. In ele găsim vibrațiile unui suflet sincer și preocupări de ideologie și psihologie foarte interesante. Literatura română a ajuns la un studiu destul de înaintat pentru a-și deschide drum și spre genul în care d. Eug. Relgis este un talentat premergător.

I. LUCHIAN

Incident Berlescu-V. Brătianu

Sâmbătă, pe culoarele Camerei, a avut loc un incident violent între d. Berlescu, ministru industriei și domnul Vintilă Brătianu.

Fruntașul liberal e supărat pentrucă la ministerul de industrie se pregătește exportul petrolului brut,— așa cum cer italienii, în baza scrisorii d-lui Manoilescu, și din cauza terenurilor acordate societății cu capital italienesc „Prahova".

Ceaiul de la d. G. Brătianu

D-l Georges Brătianu a oferit Sâmbătă după amiază în saloanele somptoasei sale locuințe, un ceai politic foarte reușit în onoarea celor veniți să asiste la parastasul lui Gh. Mârzescu. Printre numeroase asistență de peste 150 persoane, remarcăm pe d-nii :

I. G. Duca, N. D. Chircu lescu, V. P. Sassu, G. Tătărescu, foști miniștri ; C. Crupenschi ; N. Maxim, N. Budurescu foști secretari generali, N. Simionescu-Bârlad, M. Negură, C. B. Pennescu, Ath. Ath. Gheorghiu, D. Dimitriu, M. Badareu, O. Racoviță, C. Toma, prof. I. Simionescu, P. Dragomirescu, I. Botez, V. V. Pella, H. Vasiliu, dr. C. Bacaloglu, dr. C. Mârzescu, C. Kilimoglu, Th. Ghica-Deleni, Nicu Soeanovici, G. Stroici, gen. Panaitescu, Gh. Tomaziu, Ed. Motaș, Gh. Mellan Z. Gheorghiu, X. Eraclide, Dr. Racoviță, Gr. Teodoru, M. Codreanu, C. Rusovici, N. Popea, L. Pillat, Dr. I. Lupu-Suceava, S. Ciolan, Dr. N. Alexandrescu, N. Bsstache, Florea Eftimescu, Pr. E. Vasilovschi, Pr. G. Tudorache, Prof. I. Lupu, Pr. C. Vuza, Ed. Lăzărescu, I. Zipa, D. Cilibidache, Al. Crupenschi, Th. Stihi, Dr. Căpățână, Profesor I. Constantinescu, Prof. I. Plăcinteanu, I. Criveanu, I. Dafin, Col. Sachelaride, Col. Tulea, I. Bantaș, C. Săteanu, C. D. Petrescu, I. Adace, Doctor Boghen, N. Teodoreccu, Gh. Scobai, V. Alexiuc, V. Frătiță, Al. Carp, D. Onescu, C. Coman, C. Drăgan, A. Chefneux, N. Tiron, I. Popovici, C. Tăutu, E. Marinescu, I. G Petrescu, G. Băileanu, N. Grunspan, Vasile Iamandi, I. Fruhling, I. Berzea, N. Ionescu, Zavilovici, C. Starostescu, Emil Ceaicowsky, V. Bulgaru etc. precum și numeroase delegațiuni din provincie.

x Sâmbătă 28 Mai ora 9 seara va avea loc la Teatrul Național o reprezentație extraordinară. Se va juca marele succes al acestei stagiuni CE VREA FEMEIA... comedie bufă în 3 acte de Alfred Savoir.

D. *Mil. Gheorghiu* răsfățatul comedian al teatrului nostru are în această piesă o creație desăvârșită.

Biletele la agenția „Brașcu".

In chestiunea Parcului Expoziției dela Copou

Primim următoarea

MOȚIUNE

Luând cunoștință de cuprinsul declarațiunilor d-lui ajutor de primar Gh. Tutoveanu, publicate în ziarul „Lumea" din 12 Mai, în care se arată că specialiștii în agricultură din Iași, adică noi agronomii, suntem alături de d-sa și contra Târgului de mostre agricole și industriale, ce se proectează în parcul Expoziției de la Copou, ne-am întrunit astăzi 14 Mai la Universitate și în urma consfătuirei avute împreună, declarăm următoarele :

1) Nici unul dintre noi nu aprobăm vederile exprimate de d. Tutoveanu.

2) Suntem cu totul favorabili Târgurilor de mostre proectată deoarece le considerăm folositoare atât populației agricole din Moldova, Basarabia și Bucovina, cât și populației orașului Iași, care va avea în primul rând numeroase avantagii de ordin moral, cultural și economic de pe urma acestor târguri.

Aceste declarațiuni ale noastre rugăm să fie date publicității spre a fi aduse la cunoștința generală.

ss. Prof. H. Vasiliu, Prof. A. Cardaș, Ing. agr. R. Krasnaselschi, Const. I. Ciulei, Dr. N. Săulescu, N. Zamfirescu, N. Cojocaru, Inspector agronom Virgil Urdea, H. Codreanu, controlor agronom, Ing. agr. V. Nazare, Anton Grabovleschi, I. Păun, N. Perpeliuc, C. Perpeliuc.

O întâmplare cu 335.000 lei

La cofetăria Princiar, chelnerul Elias Baumel, a găsit un pachet voluminos, în care se aflau bani, în valuta străină.

Pachetul a fost depus imediat la casa cofetăriei.

După câteva ore păgubașul, un cunoscut tânăr din Iași—s'a arătat într'un lac de sudoare și tremurând de spaimă.

Chelnerul, care l'a recunoscut a fi păgubașul, la liniștit și i-a restituit imediat pachetul cu bani.

In pachet, se afla—în valoarea leilor românești—335,000 lei.

Drept recunoștiință, tânărul a scos... 20 lei, pe care i-a oferit ca recompensă chelnerului.

In jurul unei excrocherii din Huși

Huși.— Am anunțat la vreme că un individ, prezentându-se la tâmplarul C. Bejan din localitate sub numele de Alexandru, diriginte al școlii din Liveni-Vaslui, sub cuvântul că face o comandă de mobilier, a reușit să-l excrocheze cu suma de 6000 lei.

Astazi se constată că adevăratul nume al excrocului este Rădulescu-Niger, fiul scriitorului cu același nume.

Leontin

Noul mers al trenurilor

Avantaje pentru Iași

Incepând de Duminică s'a pus în aplicare noul orar în mersul trenurilor. S'au produs oarecari mici confuzioni, călătorii încă nefiind pe deplin lămuriți. Noul orar are pentru Iași numeroase avantaje. S'a sporit viteza pentru liniile basarabene.

Tot de eri s'a suprimat denumirea de expreă penrru trenu ce pleacă la ora 1.40, care funcționează în aceleași condițiuni sub denumirea de tren accelerat, deci călătorii sunt scutiți de suprataxă care era însemnată Trenul acesta pleacă di Iași la 12 și jumatate din zi.

Intâiu tren accelerat de seară direct Iași-București pleacă la ora 8 și 20,

INFORMAȚII

x Magistrații din Iași încă n'au luat nici o hotărâre în legătură cu agitația colegilor din Capitală în ce privește legea armonizărei.

x Inscrierele la examenele facultăței de Drept, seziunea lunie, au început de azi.

x *Revizuirea străinilor.*— Termenul pentru depunerea actelor supușilor străini, la revizuirea anuală a biletelor de liberă petrecere, a fost prelungit de ministerul muncii până la 1 lunie a. c.

Aceasta este singura prelungire pe care ministerul o acordă.

x BIBLIOGRAFIE.—A apărut : — *„Adevărul Literar și Artistic"* No. 336, cu un mare studiu de d. prof. Mihai Ralea, despre opera literară a lui Ionel Teodoreanu ; articole, literatură și cronici de H. Blazian, T. Arghezi, Teodorescu-Braniște, Demostene Botez, N. Batzaria, Constanța Marino-Moscu, Radu Rosetti, Dr. Ygrec, Manuel Menicovici etc. etc. Interesante traduceri, recenzii, anecdote, glume, note și informații.

x Episcopul catolic din Iași, Mg. Mihai Robu, se află în vizită canonică în Basarabia.

Ieri, Mg. Robu a oficiat slujba la biserica catolică din Chișinău.

x Duminecă 22 Mai, ora 3 p. m. va avea loc la Teatrul Național un grandios festival organizat de liceul ortodox de fete „Elena Odobescu".

x D. Dimitrie Tudoran, judecător de ședință la Trib. Iași, a fost înaintat prim-procuror la trib. Tutova.

D. Ștefan Arion, supleant la trib. Cahul, a fost înaintat judecător la Tg. Frumos.

x D. ing. Borcea a fost numit prefect al jud. Bacău, în locul d-lui Gatoschi demisionat.

x Inscrieri la bacalaureat — Ministerul Instrucțiunii (Direcția Generală a Invățământului secundar) a hotărât că până la 1 lunie a. c. se primesc la Inspectoratele școlare inscrierile celor cari au promovat clasa VIII liceală în anii precedenți și cari au căzut la examenul de bacalaureat din sesiunile precedente.

După 1 lunie nu se vor primi sub nici un motiv cereri de înscriere a celor cari au promovat clasa VII în anii precedenți.

x Solemnitatea dezvelirei Monumentului Diviziei de Cavalerie din Iași, va avea loc Duminică 29 Mai, în prezența A. S. R. Principesa Ileana.

x CONFERINȚĂ— In ziua de 5 lunie, d. *Mihai D. Ralea*, profesor universitar, va ține **o conferință în Aula Universității**, în beneficiul Azilului de bătrâne „Maria Catargi".

Este mai presus de orice laudă bunăvoința d-lui M. Ralea conferențiar atât de talentat și distins, care își sacrifică timpul său prețios pentru a veni în ajutorul unei societăți de binefacere. Nu ne îndoim că și publicul va ști să aprecieze gestul conferențiarului.

x Zilele trecute d. dr. Ciugureanu, deputat din Chișinău a fost victima unei agresiuni din partea d-lui Pilici.

x *Liberalii și deputații antisemiți.*—La consfătuirea ce au avut-o Sâmbătă, parlamentarii liberali s'au declarat contra excluderilor de deputați cerute de d. A. C. Cuza. Noua lege prevede că numai acei deputați care demisionează dintr'un partid și trec în alt partid își pierd mandatul, ceiace nu e cazul grupului d-lor Paul Iliescu, Dr. Șumuleanu și Ion Zelea-Codreanu.

x Azi se judecă la București la Inalta Curte de casație, recursul, în materie de contencios administrativ, făcut de d. Florin Sion.

x Ancheta făcută în Iași, de d. jude Stănescu și sub director de minister Cristes, în legătură cu palatul din Iași, ar fi dus la rezultate foarte proaste, în ce privește materialul cu care a fost clădit palatul.

Ancheta continuă.

x Comisiunea compusă din d-nii profesori I. Coroiu, Tabacovici, V. Pella, N. Dascovic, G. Plastar și G. Dragomirescu-Cernăuți, a recomandat ca docent universitar, în specialitatea Dreptului civil, pe d. consilier de curte Volenti de la Chișinău.

x Tribunalul secția III, a declarat în stare de faliment la propria lui cerere, pe croitorul Z. Rubin din str. Unirei.

Deasemenea a mai fost declarat în faliment și cârciumarul Gh. Gavrilescu din Rediul Mitropoliei.

x In ziua de 21 Mai Sf. Constantin, ceferiștii, membri ai casei de cetire „A. D. Xenopol", se vor întruni la un mare banchet, în grădinile Perjoaia, pentru a sărbători ziua înființării acestei instituțiuni culturale.

x Privitor la informația noastră, relativă la procesul fraudelor de la percepția Tomești, strecurându-se o eroare de nume, facem cuvenita rectificare, anunțând că cel de al treilea condamnat este d-l Lupu Leibovici angrosist de vinuri din str. Anastasie Panu.

x *Profesorul F. Lot de la Sorbonna*, va ține cursurile sale în Aula Universității din Iași după cum urmează :

Azi ora 6—7 : „Les chansons de geste".

Marți ora 11—12 : „La classe noble au mojen âge.

Marți 6—9 „La formation" de la nation francaise".

Miercuri 11—12 : „Le repression economique du monde romain"

Publicul ieșan e rugat să ia parte în cât mai mare număr.

x Nițescu, directorul regiunii c. f. r. a plecat aseară la București, în interes de serviciu.

x DECES.— Aseară a decedat la Buciumi d-na Elisabeta Lt. Colonel Vasilescu, soția distinsului ofițer veteran Lt. Colonel Anton Vasilescu, o gospodină aleasă, o mamă și soție duioasă și vrednică și o binefăcătoare a văduvelor și orfanilor!

Cu mintea-i ageră și rațiunea ce o caracterizau și care n'au părăsit'o de cât în ultima clipă, a dat încă îndrumări copiilor și nepoților ce cu duioșie și jălanie o încurajau, arătându-le ca să iubească și să ajute pe nevoiași și suferinzi „căci masa și casa este blagoslovită, când la ea și în ea se bucură și nefericiții".

Saracii, orfanii și văduvele cu greu vor mai găsi un suflet așa de generos !

Suferindă de la moartea copilei sale iubite, distinsa elevă a Conservatorului Antoaneta, bătrâna și-a încheiat calvarul !

x Am relatat procesul intentat sergentului de poliție Gh. Vrabie, care a ucis în cimitirul catolic, pe tânărul Gall.

Sergentul a fost dat în judecată pentru omor prin imprudență.

Tribunalul și-a declinat competința, întrucât a stabilit că este „omor calificat" și a trimis afacerea înaintea Curței cu juri.

x S'a anunțat că banchetul în cinstea institutorilor, pensionari, a fost amânat pentru 15 lunie.

Ori, printre membrii corpului didactic, își face curs o propagandă ca serbarea să fie câmpenească așa ca banchetul să aibă loc într'una din marile grădini ale orașului.

x *Curtea cu Juri.*— Sâmbătă, a fost ultima ședință a Curței cu Juri, seziunea de primavara.

S'a judecat procesul dramei din P. Iloaei, din iarna trecută când pădurarul Vasile Cadinici a tras trei gloanțe de revolver, asupra amantului nevestei lui, factorul postal Gh. Hanzei.

Pădurarul a fost achitat. Deasemenea, a fost achitat surdo-mutul Gh. Gr. Cucu din Holboca, care a ucis, în mod monstruos pe consăteanul său Gh. Florea.

Sosește în curând
Ben - Hur
la Sidol

Funcționari de birou
In orele libere își pot câștiga zilnic Lei 500—800, ocupându-se cu plasarea asigurărilor Populare de viață cu amortisment lunar, adresați-vă, *„Asigurarea Românească" Iași str Lăpușneanu 40*, telefon 192.

Vechiul și cunoscutul local
„La Lupul cu Fleica"
local pur familiar, face cunoscut onoratului public că a reorganizat localul ; grădina este splendid renovată și luminată electric.
In fiecare seară muzică. De asemenea, stă la dispoziția clientului un grătar special cu toate bunătățile. Vinuri delicioase și eftine. Bere zilnic proaspătă. Serviciul prompt. Rog vizitați-mă spre a vă convinge.

De vânzare prin licitație publică
pentru eșire din indiviziune la Tribunalul Iași s. III în ziua de 20 Mai 1927, ora 12 a. m. casele moștenitorii Cozadini din Iași, 2, str. Buna Vestire și 47, str. Lascar Catargi, după delimitările din plauul aflat la dosar.
Lot. 1. O casă cu 7 camere, antrete, bucătărie, spălătorie, camere de servitori, garaj, beci, etc. Suprafața totală a terenului 1299.20 m. p. Predabilă imediat. Prețul dela care va începe licitația este de Lei 2.184.050.
Lot 2. O casa cu 4 camere, antrete, bucătărie, magazie, grajd pivniță, etc. Suprafața totală a terenului 784 m.p. Predabil imediat. Prețul de la care va începe licitația este de lei 900.000.
Lot. 3. O casă cu 6 camere, antrete, bucătărie, spălătorie, camere de servitori, magazie, beci, etc. Suprafața totală a terenului 2115.50 m. p. Predabilă imediat. Prețul dela care începe licitația este de lei 1.841.050.

Din viața studențească în Belgia

(Continuare din pag. I-a)

mistică, specifică sufleteior slave, a impresionat profund, prin accente dulci, încete și melancolice, sufletul poporului obișnuit cu viața de fabrică, cu sgomotul uzinelor. S'ar fi oare născut și în imaginația lui aspectul infinit al stepelor rusești, singur capabil de a-ți lăsa un sentiment indefinisabil de nostalgie profundă și resemnată ?..

*

Evreii, prin cântecele lor populare, n'au impresionat mai puțin publicul belgian. Corul a avut un merit deosebit, prin aceia c'a ales câte va cântece capabile să prezinte toată gama stărilor sufletești ale evreului, în momente diferite. Au trecut cu ușurință și cu mult antren dela cântecul imitativ al naturei întrevăzută prin razele amurgite ale sufletului expansiv al evreului : „Hulit, hulit", prin cântecul plin de amărăciune al evreului trăind în mizeria Ghetoului—la cântecul plin de vigoare al evreului renăscut în Palestina.

La al doilea cântec a avut un solo d. *Baron Nota*, un tânăr concetățean ieșan, care a avut un succes meritat, căci are o voce foarte agreabilă de bariton și prezintă o înțelegere perfectă a specificului dureros și sanzibil al cântecului popular evreesc.

* Au încheiat printr'un cântec de veselie, caracterizat printr'o ironie fină și îndărătul căreia se vede resemnarea și speranța unei vieți mai bune.

*

Au urmat un reprezentant al Jugoslaviei la piano ; un reprezentant al Scoției; dansuri georgiene...

Belgienii au lăsat locul musafirilor străini. Printr'o delicatețâ care-i onorează, s'au retras în umbră, satisfăcuți că ne-au putut mulțumi pe noi.

A fost o manifestare entuziastă și semnificativă.

Popoarele își găsesc un teren pentru o mutuală înțelegere și iubire, prin tot ce au ele mai frumos și mai sublim : arta.

S. Z.

Liège, 10 Mai 1927

BIBLIOTECA UNIVERSITĂȚII IAȘI
18 MAI 27

ANUL XXIII No. 599 — 3 LEI EXEMPLARUL — MERCURI 18 MAI 1927

ABONAMENTE
Lei 1000 pe un an
„ 500 „ 6 luni
„ 300 „ 3 luni

OPINIA

ZIAR POLITIC COTIDIAN

ANUNCIURI
se primesc la toate
Agenţiile de Publicitate
şi la
Administraţia ziarului
Iaşi—Str. Gh. Mârzescu 17

CONFERINŢA MICEI ANTANTE

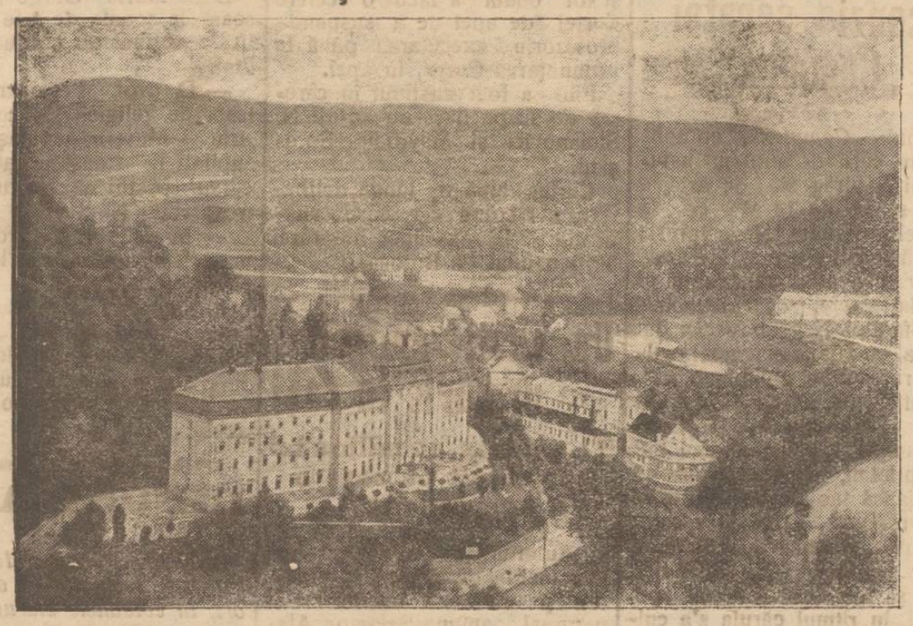

Staţiunea balneară **Iachimow** (Joachimsthal) din Cehoslovacia, unde s'a ţinut conferinţa Micei Antante.

Localitatea se află în apropierea cunoscutelor staţiuni Karlsbad (Karlovy Var) şi Marienbad (Marianske Lazne).

Sezonul balnear la Iachimow a început încă de la finele lui April, dar în Mai, în mod nenatural, a început să ningă ca în toiul iernei.

Conferinţa s'a ţinut la hotelul Radium-Palace, în sala mare de la primul etaj, unde se instalase tradiţionala masă verde

Ziariştii străini care au sosit aici, au studiat cu mare interes producţia radiului, s'au informat asupra istoriei acestei localităţi şi au studiat rezultatele curei de radiu.

Asupra rezultatelor conferinţei publicăm o telegramă în pag. II-a.

„Propăşirea Iaşului"

Nişte oameni de bine, buni ieşeni, citâm, între alţii, pe d. dr. Zosin, pe d. Christofor şi pe d. Ing. Andreescu-Cale, au luat iniţiativa să reînfiinţeze asociaţia „Propăşirea Iaşului" care a funcţionat în cea de a doua Capitală în 1913, şi care a trebuit să înceteze ori şi ce activitate în timpul războiului.

Nu putem de cât să salutăm cu cea mai vie bucurie această renaştere care Sâmbăta trecută a fost consemnată într'un proces-verbal în urma unei şedinţ ce va rămâne în istoria vechii noastre cetăţi. Sunt instituţii care au nevoe să-şi justifice existenţa; dar sunt instituţii care există fiindcă nu se poate înţelege ca să nu existe. Societatea de care vorbim este în acest din urmă caz. Formarea ei este actul cel mai spontan de oarece este de neconceput ca amicii Iaşului — şi aceştia sunt numeroşi — să nu caute să lucreze în mănunchi pentru a obţine ca urbea noastră să-şi păstreze neştirbit prestigiul ei secular în mijlocul României într gite şi să calce spre viitor cu toată încrederea pe care i-o dau forţele vii de care dispune.

Iaşul nu este o capitală d judeţ cum ar fi Călăraşii sau Buzăul; el este o pârghie de acţiune a Moldovei azi reîntrunite, a Moldovei care cu Ardealul şi cu Valahia formează cele trei părţi ce constitue trupul României Mari.

El mai este un oraş cultural de străveche tradiţie, veritabila pepinieră a sufletului românesc.

In fine, el este o doua capitală a României şi capitală de vremuri de restrişte, iar istoria sacrificiilor lui succesive reprezintă istoria succesivelor măriri ale neamului.

Ţara ar fi micşorată dacă Iaşul, sleit de puterile şi de bogăţiile pe care le împarte cu prisosinţă, ar apune; dacă flacăra sufletească şi culturală pe care o poartă s'ar stinge în noapte.

Amicii Iaşului, strânşi ca o gardă ce se va reînoi în cursul generaţiilor, vor şti să facă astfel ca acest lucru să nu se întâmple niciodată.

Neculai Dalu

Un mare vapor sovietic

Moscova. (Ceps). Sovietele au cumpărat în Germania pentru flota comercială, un mare vas cu instalaţii frigorifere pentru transportul de carne şi alimente pe distanţe lungi. Acest vas va sosi zilele aceste în Marea Neagră.

Din toată lumea

Contele Karoly dramaturg.—La un teatru din Londra se reprezintă în curând o dramă scrisă de contele Mihai Karoly, fostul preşedinte al republicei ugureşti. Eroul piesei este un politician emigrat, pe care partizanii lui îl venerează ca pe un Dumnezeu cât timp el să află în exil; dar pe care-l ucid când revine în patrie.

Soarta oamenilor mari, în perioadele tulburi ale Istoriei.

*

Decoraţie pentru Mussolini,—Mikadoul Japoniei a decorat pe d. Mussolini cu marele cordon al Soarelui-Răsare, cea mai mare distincţiune japoneză.

*

Uraganul din America.—Uraganul care a bântuit săptămâna trecută în Statele-Unite, a năruit case mari de beton, distrugând peste 40 de localităţi şi provocând pagube de mai multe milioane de dolari. In plus, 780 persoane au fost ucise şi 3500 rănite.

A trebuit să vie şi nenorocirea aceasta, peste mizeria grozavei inundaţii!

*

Costelul fostului arhiduce..—Ex-arhiducele Iosif cere guvernului din Praga o îndemnizare pentru castelul slovac din Topolcianik, care serveşte de vilegiatură preşedintelui republicei cehoslovace, Ex-arhiducele arată că acest castel nu e proprietatea casei imperiale, ci îi aparţine lui personal. Un avocat din Budapesta a plecat în Cehoslovacia pentru a obţine în numele arhiducelui o despăgubire convenabilă.

ASPECTE

„Abuzul confiscării şi „Mişcarea"

Măsura arbitrară a confiscării broşurei colegului Paul a fost menţinută; din ordinul personal al nu ştim cui, dar prin intermediul autorităţii, s'a instituit şi la Iaşi regimul de excepţie care sugrumă Basarabia şi o lasă la voia capriciilor oricui deţine vremelnic puterea din prostia alegătorilor şi graţia celor dela „centru".

Domnii cari nu pierd un program de cinematograf cu filme de senzaţie unde elementele rele ale societăţii îşi fac în adevăr şcoala crimei şi a spargerilor îndrăzneţe, domnii cari n'au nimic de spus împotriva acestor filme primejdioase realmente, s'au alarmat pentrucă un ziarist a crezut că are dreptul să-şi tipărească impresiile asupra unor fapte controlate cu un zel neobicinuit în lumea noastră unde toate se fac fără nici un control.

Rămâne ca opinia publică să se pronunţe, dacă nu s'a şi pronunţat deacum prin zîmbetul ironic cu care a primit vestea confiscării la o săptămână după apariţia broşurei, asimilând pe tardivii confiscători cu celebrii carabinieri din opereta lui Offenbach...

Dar cu acest prilej am constatat încă odată cât de scoborît este şi nivelul unei anumite părţi a presei: „Mişcarea" liberală s'a grăbit să aplaude măsura arbitrară, găsind-o pe deplin justificată.

(Continuarea în pag. IV-a)

După 6 ani

Concetăţeanul nostru, tenorul Onofrei, după ce terminase Conservatorul acum 6 ani, a voit să se angajeze la Opera Română. Dar domnii de la Operă s'au arătat foarte indiferenţi şi i-au oferit un salar de 600 lei *lunar*.

Onofrei s'a văzut silit să ia drumul străinătăţii, reuşind să se impune pe scenele mari ale lumii. Acuma, revenit la Bucureşti, Onofrei şi soţia sa sunt plătiţi de Opera Română cu 40,000 lei *pe seară*.

TIPARUL ŞI IMPREJURARILE SOCIALE

IN JURUL UNEI CONFISCĂRI ABUZIVE

Regimul stării de asediu, menţinut ilegal în unele regiuni ale ţării, ne-a deprins cu tot soiul de abuzuri.

Dela război încoace, laşul a fost scutit de regim excepţional mărturisit. Şi de aceia am cunoscut aici abuzuri mai puţine. Se înţelege de ce ne alarmăm astăzi, în faţa unui abuz săvârşit din senin, cum e cazul confiscării broşurei-reportaj a colegului nostru L. Paul în care se relata prinderea bandei Niculiţă.

Mărturisim că pe noi nu ne interesează în nici un fel broşura ac asta. Dar ne interesează *dreptul scrisului* şi garanţia legalităţii în faţa abuzului de autoritate.

*

S'a procedat la o confiscare ilegală. E un precedent primejdios. Noi cerem respectul legii; şi prin aceasta am fi dispensaţi de orce altă discuţie.

Să discutăm totuşi un punct invocat ca argument în materie:

S'a spus că publicaţiile despre isprăvi banditeşti fac publicului educaţie rea; îndeamnă la banditisme.

Să ni se ierte expresia, dar părerea aceasta e curată prostie!

Amintiţi-vă că ani şi zeci de ani înainte de război piaţa era inundată cu fascicole şi broşuri a 5 şi 10 bani, cuprinzând aventuri senzaţionale, poveşti detective şi isprăvi haiduceşti. Au provocat ele aventuri şi constituiri de bande? De loc.

După război, fascicolele vechi dispăruseră. Altele noi apar în cantitate mult mai redusă. Totuşi banditismele au sporit... fiindcă sunt *imprejurări sociale şi economice* care le zămislesc. Tipărturile nu joacă nici un rol.

Privind mai departe:

In decursul istoriei umane, aventura, pirateria, banditismul, au existat (în special evul mijlociu) pe o scară foarte întinsă. Dar pe atunci nici nu exista tiparul.

Dezvoltându-se civilizaţia, banditismul a scăzut treptat, siguranţa socială a sporit, *concomitent cu creşterea bunei stări economice.*

Intre timp însă apăruse tiparul. Şi în vreme ce se tipăreau tot mai multe poveşti aventuroase şi haiduceşti, *siguranţa socială sporea* în toată lumea, fără să existe între tipar şi faptul social o legătură ca de la cauză la efect.

De un secol şi jumătate a înţeles Occidentul că gândirea şi scrisul *liber* nu pot face rău societăţii. Dimpotrivă.

Răul (din fericire, în descreştere) porneşte de aiurea. Iar când scrisul are ca subiect un rău social, nu face decât să oglindească în mod fatal o stare de lucruri, *şi nici decum s'o provoace.*

Numai cei cu „ersatz" de intelectualitate pot susţine contrarul, în potriva evidenţei.

Aplecarea spre senzaţional şi spiritul de aventură nu se iveşte la tineret din pricina cutărei sau cutărei cărţi, ci din ansamblul elementelor pe care-l oferă contactul cu viaţa; *căci viaţa însăşi este aventuroasă şi senzaţională.*

*

Toate acestea însă numai ca lux de argumente. Căci în speţă, broşura lui L. Paul tocmai combate banditismele şi glorifică acţiunea represivă a autorităţilor.

Confiscarea de care vorbim nu se justifică absolut prin nimic. In schimb, constitue un act anarhic de sus în jos.

*

Incă un cuvânt, pentru confraţii de la „Miscarea":

Ziarul liberal (care discută şi condamnă fără să ştie despre ce-i vorba) aprobă în întregime abuzul de autoritate, spunând că cele mai severe măsuri sunt bune pentru a se evita „otrăvirea" publicului.

E foarte elastic criteriul după care autoritatea ar fi îndrept să decidă şi să execute prompt. mai ales în afară de lege.

Mai ieri „Mişcarea" protesta cu furie împotriva unor abuzuri obiectate de d-lui prefect Axinte. D. prefect putea răspunde că apără societatea contra maşinaţiunilor prin care liberalii otrăvesc poporul! Este tocmai teoria „Mişcării".

Ar fi primit „Mişcarea" asemenea explicaţie?

Sau poate ilegalităţile sânt bune numai când nu vatămă interesul unei anumite coterii politice... Mulţumim! Noi credem că ilegalitatea nu-i bună în nici o împrejurare.

Dar sânt chestiuni pe care „Mişcarea" nu le a înţeles niciodată.

C. R. GHIULEA

Avionul fantomă

Câteva cuvinte despre marea încercare a aviatorilor francezi Nungesser şi Coli

S'a împlinit o săptămână de când „paserea albă" a părăsit aerodromul de la Bourget (lângă Paris), pentru a sbura, fără oprire, până la New-York. Intovărăşit de o escadrilă, până la coastele Franţei, avionul a fost văzut pentru ultima oară Duminică 8 Mai la 6 ore 48 în momentul când se angaja deasupra canalului Mânecei.

De atunci, mister!

Pentru a uşura cititorilor noştri posibilitatea de a se descurca în noianul de ştiri fantaziste şi contradictorii, vom încerca un mic istoric al raidului.

*

Printre încercările cari au tentat, imediat după război, pe îndrăzneţii aviatori reîntorşi la viaţa civilă, a fost în primul loc, trecerea oceanului Atlantic. Dar zborul acesta de 5—6000 km. deasupra mării, fără posibilitate de salvare în caz de accident, sau până în drum, prezintă prea mari riscuri. Totuşi acum vreo 6 ani, doi americani îndrăzneţi, l'au reuşit; din Canada până în Irlanda ei au sburat cu un avion terestru adică cu maximum de riscuri, reuşind să scape cu viaţă, deşi au sfărâmat avionul la aterisaj.

Pilotul Alcock a murit între timp, dar pasagerul Brown trăeşte încă.

* *

In ultimul timp raidurile mari arătând că avionul poate sbura şi peste 50 de ceasuri, marile vedete ale războiului s'au gândit la sborul Paris—New-York sau vice-versa, în total 6000 km.

Printre acei cari se pregăteau să încerce acest raid în Franţa erau şi Nungesser şi Coli.

Primul pilot desăvârşit, îndrăzneţ, dar calm, se ilustrase în război ca aviator de luptă. Cu 45 victorii oficiale, el era al doilea pe lista aviatorilor francezi.

Coli, marseillez de origină, a fost întâi ofiţer în marina de comerţ; în timpul războiului a preferat aviaţia de luptă. De la război încoace a participat la mai multe raiduri ca navigator. Avea instinctul direcţiei, ştia ori când să se găsească în spaţiu. Intru cât se pregăteau raiduri şi în America şi întrucât se făceau enorme pariuri cine va pleca primul, este probabil, că cei doi franc zi, pe avionul marin Levasseur cu motor de 450 cai Lorraine, au plecat înainte ca totul să fie la punct. Această grabă le-a fost fatală.

*

Credinţa noastră este că s'au înnecat în canalul Mânecei, această credinţă se bizuie pe trei fapte.

Aviatorii francezi care l'au întovărăşit până la coastele Franţei au avut impresia că avionul „se târa" ca şi cum ar fi avut plumb în aripi.

Escadrila navală care trebuia să-l întovărăşească deasupra Mânecei, nu a mai întâlnit „paserea albă".

Nimeni, nici o dată, nu a văzut avionul deasupra Angliei, deşi peste tot englezii aveau ochii aţintiţi în văzduh şi deşi visibilitatea era perfectă.

Cu această ocazie s'a putut vedea de ce sunt capabili americanii, pentru a provoca pariuri. In adevăr telegramele americane anunţau cum progresa avionul şi ultima chiar anunţa „paserea albă" la 300 km. de New-York. Ori toate acestea s'au dovedit a doua zi falşe; nimeni nu a văzut pe coastele Americei avionul.

Mulţi francezi s'au lăsat totuşi păcăliţi şi unele ziare pe datele ultimei telegrame au anunţat chiar sosirea avionului; mai mult, autorităţile franceze au pus să se tragă tunul la Vincennes, şi cu toată furtuna, au ordonat să sboare un avion deasupra Parisului spre a arunca rachete.

Iar precis, nu se cunoaşte nici acum soarta „păsărei albe".

„PARIA"

— ROMAN —

de EUGEN HEROVANU

Câţiva prieteni l'au sfătuit pe Dl. Eugen Herovanu, să scoată o ediţie nouă a romanului său „Paria" şi romanul a reapărut întocmai aşa, precum l'a ceti generaţia anterioară—tineretul de ieri.

Subiectul, analiza situaţiei tragice a intelectualului evreu, nu este de loc demodat, ci este astă-zi mai mult ca ori când de actualitate. Rana este mică deschisă şi e menţinut deschisă prin bacilul septogen al răutăţii omeneşti, înquadrată sub emblema deformată a acelui mare comandament evangelic în aşteptare: „Pace vouă".

Niciodată nu s'a scris atâta literatură cu subiect judaic ca acum. Tragedia elevului, a studentului, a intelectualului evreu şi în genere situaţia creată evreului în mediul arian este mult şi divers discutată de autori creştini.

Romanul „Siberman" de Lacretelle este un subiect analog cu al „Pariei". Iar în afară de cărţile cu subiect evreesc ale fraţilor Tarrand şi Benoit, „Ianus şi Vesta" (Branford) „Paris centre des Religions „La Mission d'israel" (Jean Izoulet) şi „Le Sanctuaire inconnu" (Aimée Pallère) sunt pledoarii de apărare şi adevărate apoteoze pentru Judaism.

Pentru acest Iudaism de care D-rul Samuelly din „Paria", o figură bine cunoscută leşenilor, e convins într'un moment dat, că este în descompunere lentă pentru a-şi scuza încercarea supremă de a se desrădăcina din lumea alor săi, pe cari nu-i mai înţelege şi a se duce cu toate formalităţile legale în lumea acelora, care nu vor sau nu pot să-l înţeleagă.

Judaismul este pentru el religia, care de mult nu-l mai încălzeşte şi nu o cultură, cum este germanismul, românismul etc. O cultură care cuprinde pe lângă religie sau şi fără dânsa, suma vieţei intelectuale şi sufleteşti a evreului şi care greviază în subconştientul său, de generaţii acumulată. E amintirea trecutului cu tot farmecul lui care trăeşte şi face legătura între Leib bunicul, Nathan fiul şi Dr. Albert Samuelly, nepotul.

Bătrânul Leib „cărturarul bunic cu barba sură, care uită adesea de marea talmudică şi de toată înţelepciunea cărţilor vechi, pentru a juca pe braţe strengarul de nepoţel cu ochi mari" şi care mai târziu „îi puse cartea în mână şi-l deprinse a descoase literile întoctochiate şi ceti cu el cele cinci cărţi ale lui Moisi".

Nathan cu numele nemţit, giuvaergiul, meseriaşul comerciant, om practic cu puţină carte şi mai puţin ideal, însă cu proiecte mari, trimite pe fiul său Albert la „Institutul francez", de unde trecu la şcoala publică şi Universitate.

(Continuarea în pag. VI-a)

In curând se va deschide localul de

Berărie şi Restaurant **AZUGA**

sub conducerea cunoscutului restaurator ILIE TRIHUB

Localul va fi complect renovat.

Data deschiderei se va anunţa la timp.

Banca de Credit şi Industrie

Capital social Lei 15.000.000.—
Deplin vărsat „ 7.500.000.—
Sediul: IAŞI, STRADA ŞTEFAN CEL MARE No. 8
Adresa Telegrafică: „Creditbanca"

Face orice fel de operaţiuni de Bancă.
Deschide Conturi Curente.
Primeşte depozite spre fructificare la vedere şi pe termen.
Scontează cambii, titluri eşite la sorţi, cupoane şi mandate.
Primeşte polite spre încasare şi efectuează plăţi în condiţiuni avantajoase.
Face avansuri pe efecte publice.
Finanţează întreprinderi comerciale şi industriale
Primeşte efecte în depoztt şi sume în Cont-curent.
Acordă împrumuturi pe gaj comercial şi pe depozite de mărfuri.
Serviciu special pentru Cassa de Economii.

Distribuţia

Societatea Anonimă pentru distribuirea produselor petroleului

I A Ş I

INCUNOŞTIINŢARE

La depozitul nostru din Iaşi str. Şoseaua Moara de foc No. 42 (vis-a-vis de Manufactura de Tutun) vindem:

Petrol rafinat	**Lei**	**4.90**	**kgr.**
Benzină grea denat.	„	**5.80**	„
Motorină denat.	„	**3.50**	„
Ulei regal 0 rafinat	„	**11.70**	„
Ulei regal 00 rafinat	„	**12.60**	„
Ulei regal 000 rafinat	„	**13.50**	„

Produsele noastre provin din rafinăriile cele mai mari din ţară: „STEAUA ROMÂNA", „ASTRA ROMANA" şi ROMÂNO-AMERICANA" iar mărfurile le vindem ORIGINALE, neamestecate cu produse inferioare.

DISTRIBUŢIA

Societatea Anonimă pentru distribuirea produselor petroleului

I A Ş I

50.000 Berete Basc

BLEU ŞI COLORATE — în depozit

LEI 140 BUCATA IN DETAIL

Singurul depozit în ţară a 3 fabrici DIN FRANŢA

al căror reprezentant este:

MAGAZINUL

Cristian

IAŞI - Strada Lăpuşneanu 32

pentru MOLDOVA, BUCOVINA şi BASARABIA şi

MAGAZINUL

Cristian

Bucureşti, Calea Victoriei 78

pentru MUNTENIA şi TRANSILVANIA

Pentru Engros

comercianţii din provinciile de mai sus, se vor adresa depozitelor respective.

Slănic-Moldova

VILLA MARIA-ANNA

situată **în apropiere de Cazinou**, închiriază camere elegant mobilate cu începere de la 1 Iunie până la 1 Septembrie.

Mari reduceri de preţuri în luna Iunie.

Pentru informaţiuni a se adresa de la 15 Mai, D-nei M. Mihail la vilă.

Tribunalul Jud Iaşi, Secţia III-a

PUBLICAŢIE DE VANZARE

No. 3898 din 3 Mai 1927

D-l Iancu Leibovici, comerciant, creditor. domic. Iaşi str. Academiei No. 3, prin petiţia înreg. la No. 15240 | 927 a cerut Trib. Iaşi S. III-a, să autorize Corpul Portăreilor Iaşi să facă din nou formele de vânzare prin licit. publ. a imobilului din Comuna Tomeşti Jud. Iaşi, proprietatea debitorului Alex. C. Caratăşu domic. în com. Tomeşti Jud. Iaşi, pentru neplata sumei de 60.000 lei capital cu procent de 12 la sută pe an, cu începere de la 10 Octombrie 1925 până la achitare plus 4000 lei onorar de avocat, osebit cheltueli de urmărire, în baza actului ipotecar autent. de Tribunalul Iaşi S. III-a, sub No. 2275 | 925, înscris la No. 209 | 925. învestit cu form. exec. la No. 43 | 925.

Tribunatul admiţând cererea prin Jurnalul No. 3600 | 927 a autorizat Corpul Portăreilor Iaşi a facă din nou formele de vânzare prin licit. publ. a imobilului urmărit; s'a făcut şi comunicat comandamentul No. 1478 | 926 după care conform art. 503 pr. civ. s'a făcut Procesul Verbal de situaţie a imobilului urmărit care este: O vie situată în Com. Tomeşti Jud. Iaşi, Plasa Copou în întindere de 2 jum. ha., megieşită la est cu Profira Caratăşu, la nord cu drumul, la vest cu Vasile Iacob şi drumul înspre via lui Rachmil, la sud cu Profira Caratăşu, via pe rod, pomi roditori, pârje, goldane, 5 ha. de vie din Tomeşti, megieşite la nord cu moştenitorul I. Dona, la est cu şoseaua Naţională, la sud cu moştenitorul I. Pescaru şi la vest cu V. Nicolau via de 2 ha. jum. a., are ca atenanse o casă construită de vălătuci, o şură construită din chirpici, acop. cu scânduri, alăturată la un ocol de vite sub acoperiş de stuf, o şură sub acoperiş de stuf, împrejmuitor de nuele şi spini. Alte sarcini nu are.

Se încunoştiinţează că vânzarea şi adjudecarea acestui imobil va avea loc în pretorul Trib. Iaşi secţ. III-a în ziua de *21 Iunie 1927*, ora 12 amează începând licit. publ. de la suma de 70.000 lei fixată de creditor prin cerere.

Sunt somaţi toţi acei ce au vre-un drept de arendă, chirie, ipotecă sau alte privilegii ca înaintea adjudecărei să arăte înaintea Trib. pretenţiile lor, cu noscând că în urmă nu li se vor mai ţinea în seamă.

Dosar No. 221 | 926.

Preşedinte, M. EŞIANU

Portărel, Indescifrabil

Conservatorul de Muzică şi Arta Dramatică din Iaşi

Pentru anul şcolar 1927—28 Conservatorul de Muzică şi Artă Dramatică din Iaşi, având nevoe de 15 vagoane de lemne a 10.000 (zece mii) kg. vagonul, anunţă pe toţi furnizorii de lemne că primeşte ofertele la cancelaria Conservatorului până în ziua de 24 Mai a. c.

Direcţiunea Conservatorului

Str. Banu No. 8

Recenzia seratei „Complex"

Grupul *„Complex"*, compus dintr'un cerc de studenţi entuziaşti şi cu dragoste de artă, a dat în seara de 14 Mai crt., în saloanele Sfatului Negustoresc, o serată artistică urmată de dans. Se cuvine a nota bunăvoinţa şi larga înţălegere, de care comitetul Sfatului Negustoresc a dat dovada, acordând elegantele sale încăperi tinerilor complexişti.

Serata, prin asistenţa ei, şi-ar merita denumirea de serata adolescenţii. Tinerii păreau toţi nişte prietini, care au venit să cheltuiască laolaltă o noapte de Mai, risipind vervă şi veselie. La partea artistică au colaborat d-nii: Handoca, M. Ghelerter, B'Erg şi Ion Om. A urmat apoi dansul, în ritmul căruia s'a cultivat frenezie şi s'au făcut confidenţe. Când publicul s'a retras, zorii zilei l-au întâmpinat la uşă. *Participant*

Crimă

Bacău.— Din satul Gropile ni se anunţă o crimă fioroasă.

Pe când săteanul Gh. Chiriac se înapoia acasă dela câmp, însoţit de consăteanul său Gh. Pământ, la un moment dat luându-se la ceartă, Chiriac a scos un revolver cu care a ucis cu-n glonte, pe prietenul său.

Criminalul a fost arestat.

Un bust pentru dr. A. Steuerman

Din iniţiativa d-lor Moritz Wachtel, Carol Drimer şi a unui grup de absolvenţi, s'a pus bazele unui comitet pentru ridicarea unui bust regretatului fost director al Gimnaziului „Wachel" şi ziarist dr. A. Steuerman-Rodion.

Bustul va fi ridicat în curtea Gimnaziului Wachtel.

Comitetul a cerut ministerelor asistenţei publice şi Instrucţiei autorizarea de a lansa un apel şi o listă de subscripţie, pentru fondurile necesare.

Soseşte în curând

Ben - Hur

la Sidoli

ANUNŢ

In ziua de 20 Mai ora 10 a. m. în conformitate cu art. 72 şi 83 din legea comptabilităţi publice la spitalul de izolare din Iaşi se va ţine licitaţie publică pentru aprovizionaren cu lemne esenţă tare în valoare de lei 275. 00.

Doritorii se vor prezenta cu oferte închise, însoţite de garanţie de 5 la sută.

Administraţia

PIERDUT biletul de lăsare la vatră.

Il declar nul şi fără valoare în mâinile oricui s'ar găsi.

DUMITRU BOTEZ

P. Ioaie, Fabrica de Sifoane str. Scobălţeni

DE VÂNZARE un loc strada Socola, în mărime de 200 m. p. Doritorii se vor adresa d-lui Jean Vintilă str. Eternitate 24.

DE VÂNZARE, un corp de casă compus din patru apartamente, apă şi lumină electrică. Un apartament liber la 1 August, venitul anual 100.000 lei, str. Ghica-Vodă 31.

FRIZERIA Victor Brucăr Piaţa Halei caută un bun lucrător, bine retribuit.

GRILAJ DE FIER în perfectă stare, 20 metri lungime, se vinde de ocazie. Informaţiuni la ziar.

Procesul Gross-Botoşani

Curtea de apel secţia II-a a judecat eri cererea de suspendare provizorie a hotărâri Tribunalului de Botoşani — prin care multimilanurul Meer Gross, a fost obligat să dee unicului său fiu, Jean Gross, doctor în Drept dela Berlin, o pensie alimentară de 25,000 lei pe lună.

Multimilionarul, a făcut apel, şi tot odată a făcut o cerere Curţei de apel de a suspenda provizoriu executarea până la pronunţarea Curţei, în apel.

Fiul a fost susţinut în cererea de suspendare de d-nii N. Stoianovici şi Mavrodin Botoşani.

Curtea după o lungă deliberare, a respins cererea de suspendare a execuţiei hotărârei Tribunalului de Botoşani.

Un vestit excroc urmărit în Iaşi

El a furat un milion lei societăţei pe care o reprezintă

Autorităţile poliţieneşti au fost înştiinţate să pue în urmărire pe un vestit excroc internaţional, anume Salomon Aladan. Originar din Braşov, el este urmărit de numeroase poliţii din străinătate pentru excrocherii.

In ultimul timp a intrat în serviciul Societăţei Aronzohn, Rimondi-Aradan din Braşov.

Incasând acum câteva zile, o sumă de aproape 1 000 000 lei în contul societăţei; excrocul a preferat s'o şteargă cu banii.

Călătoriile în automobil

tren, tramvai, etc. fac adesea, prin curentul viguros de aer ce produc, ca persoanele mai sensibile să răcească.

Tabletele „Bayer" de Aspirină

nu trebue să vă lipsească niciodată în timpul acestor călătorii pentru că previn guturaiul şi catarul, iar pe cele contractate le alină şi le vindecă repede.

Semnul caracteristic al tabletelor originale este banderola alb-verde-roşie.

Atac banditesc la Copou

la atelierul d-lui maior Mărgăritescu

Un îndrăzneţ atac bonditesc s'a comis Sâmbătă noaptea.

Şase banditi dintre care doi mascaţi, toţi înarmaţi au atacat atelierul de covoare şi artă naţională al d-lui Maior C. Mărgăritescu, de la Copou.

In timp ce banditii cercau uşa, maiorul s'a deşteptat şi s'a înarmat cu un revolver.

Banditii văzând că au fost simţiţi au luat-o la fugă.

D. Mărgăritescu a tras mai multe focuri după ei.

Un bandit a fost rănit. El a mărturisit care-i sunt complicii. Jandarmii sunt pe urmele celorlalţi banditi.

x **Opera din Cluj.**— Agenţia Braşcu, aduce la cunoştinţa publicului că s'au pus în vânzare biletele pentru Marele Turneu al Operei Române din Cluj, care va da o serie de 5 reprezentaţi.

Joi 2 Iunie *Aida* de Verdi

Vineri 3 Iunie, *Simfonia* 9 şi *Fidelio* de Bethoven.

Sâmbătă 4 Iunie, *Carmen* de Bizet.

Duminică 5 Iunie *Vasul Fantomă* de R. Vagner.

Luni 6 Iunie *Samson şi Dalila* de Saint Saens.

x La biserica Sf. Neculai din localitate a fost numit ca paracliser d. Neculai Fecioru.

ŞCOLARE

Rezultatul examenului la limba română.—La examenul ţinut la Inspectoratul şcolar al regionalei Iaşi, în sesiunea 11 Mai, au fost declaraţi admişi:

Brend Smil, Grinoreschi Gereş, Novac Nuhăm şi Epstein Rubin.

— *Concedii*: d-rei Maria Botez învăţătoare din Botoşani, i s'a acordat un concediu de 30 zile.

D-na Maria Gorgos, profesoară la şcoala de fete din Vaslui, a obţinut un concediu de 2 luni.

— D. prof. Petrovanu, profesor de religie la şcoala de Arte şi Meserii din Iaşi, va fi suplinit la această catedră în cursul acestui an şcolar de către preotul N. Savin.

— Ministerul a aprobat numirea ca supliant a d-lui Mihai Neutein, de la şcoala din Pleşcani-Călăraşi, în postul de învăţător la şccala din Dăruteni. Botoşani, în locul d-lui Vasile Petrescu, detaşat ca sub revizor la şcoala de controloare de acolo.

INFORMAŢII

x *Desconsiderarea Iaşului; pe care am semnalat-o de atâtea ori, în coloanele ziarului nostru, apare atât din lucrurile mici cât şi din cele mari.*

Noul orar a trenurilor este în deosebi sugestiv, în această privinţă.

Legătura dintre Iaşi şi Bucureşti a fost lungită cu o oră, toate trenurile de la Bucureşti ca şi de la Iaşi pleacă mai devreme de cât înainte şi ajung mai târziu.

Şi aceasta se va numi progres şi ameliorare, iar G-lui Ionescu îşi va face un titlu de glorie din regularitatea cu care merg trenurile.

Noi i-am propune să mai încetinească încă şi mai mult mersul trenurilor şi atunci poate că trenurile vor ajunge chiar înainte de timp la destinaţie.

x **Recensământul** — Şeful serviciului populaţiei aduce la cunoştinţă g-lă că toţi cetăţenii care n'au depus până acum la comisariate buletinele de recensământ al populaţiei, să se prezinte şi să le depue până în ziua de **20 Mai** a. c. la biroul central al populaţiei din strada Alexandri No. 3.

După această dată, contravenienţii vor fi pedepsiţi cu amendă de la 50.000 până la 100.000 lei şi închisoare 15 zile conf. art. 22 din legea statisticei.

x Membrii „Asociaţiei Ziariştilor Reporteri" din Iaşi, sunt convocaţi în adunare generală în ziua de Vineri 20 Mai orele 9 seara.

La ordinea zilei: Darea de seamă asupra activităţei de până acum; alegerea noilor delegaţi precum şi alte chestiuni de organizare.

x Joi 19 Maiu împlinindu-se 9 ani de la moartea Amaliei Gheltzer, comitetul maternităţii izraelite şi al cantinei invită publicul la un requiem pentru Joi ora 11 dimineaţa în localul cantinei Gheltzer din str. Elena Doamna.

x A apărut ultimul număr al revistei culturale *„Cele trei crişuri"* cu un bogat cuprins, supliment artistic, clişee, recenzii, etc.

Articole de prof. Tafrali, Bogdan-Duică, Bezdechi, Speranţa, Lucreţia Karr, etc.

De vânzare la toate librăriile.

x Membrii Uniunei Ofiţerilor de rezervă Secţia Iaşi, se întrunesc Mercuri 18 Mai a. c. ora 6.30 la Primărie.

La ordinea zilei, darea de seamă a Congresului de la Bucureşti şi fixarea programului pentru adunarea generală a Secţiei Iaşi, etc.

x Lucrările de mutare a centralei telefonice a prefecturei de judeţ, la Palat, vor fi terminate pe mâine, aşa că se va putea vorbi ca şi până acum cu toate comunele din judeţ.

x *Numiri de funcţionari.*— D. Const. Bărbieru a fost numit ca notar la comuna Rediul Mitropoliei.

D. Gh. Dobrescu a fost numit controlor al şoselelor din jud. Iaşi.

D-ra Dimitriu funcţionară la Prefectura de judeţ, a fost numită definitivă la acea instituţie; la fel şi d-ra Valerie Herovanu

ULTIMA ORA

Serios conflict

între generalul Averescu şi primul preşedinte al Casaţiei

Bucureşti 17.—Am anunţat la timp că consilierii dela Inalta Curte de Casaţie au vrut să înmâneze d-lui gen. Averescu un memoriu în chestia legii de armonizare ; dar primul-ministru nu le-a acordat audienţa cerută. Mai apoi d.general Averescu şi-a dat seama de gafa făcută şi a trimis pe d. Manoilescu la primul peşedinte al Casaţiei, ca să împace lucrurile.

Dar primul-preşedinte, d. Buzdugan, a răspuns textual :

— „Orice explicaţiuni sunt inutile şi tardive !"

Iminenta revoluţie monarhistă în Grecia

Belgrad 17.—„Novost" a află din Strumiţa :

Călătorii sosiţi din Grecia povestesc că se aşteaptă izbucnirea revoluţiei pentru reîntronarea monarhiei.

Incăerări s'au produs la Pireu.

In insu a Samos a izbucnit revoluţia, cerându-se îndenpendenţa insu'ei.

Vizita unui aviator trancez

Bucureşti 17.—Din Belgrad a sosit contele Lawault, preşedintele asociaţiei internaţionale aeronautice. La Băneasa a fost întâmpinat de d. general Rudeanu.

Oaspele vine din Paris şi a trecut cu aeroplanul prin statele Mediteranei. De la Bucureşti va pleca la Budapesta cu un avion român.

La legaţia franceză a avut loc eri un dineu în onoarea vizitatorului şi la care au participat d-nii gen. Coandă, gen. Mircescu, Argetoianu etc.

Efectele cutremurului

în Jugoslavia

Belgrad 17.— Din diferite părţi ale ţării se anunţă prăbuşiri provocate de cutremurul de pământ, precum şi sase morţi.

Cazul Studentului Lespezeanu

Bucureşti 17.—Studeutul Lespezeanu a fost internat în spitalul închisorii Văcăreşti, fiind în a opta zi a foamei.

Lespezeanu a trimis o scrisoare disperată ziarului „Dimineaţa" prin care protestează contra menţinerii lui nejustificate în stare de arest.

Procesul comuniştilor

Bucureşti 17.—Astăzi se judecă la consiliul de războiu al corpului 2 procesul a şase comunişti în frunte cu fostul deputat Boris Ş efanov.

D-nii Henri Torres, Marcel Cachin şi Paul Sémard din Paris, citaţi ca martori şi neputând să vie la Bucureşti, au trimis declaraţiuni scrise, prin cari se solidarizează cu acţiunea acuzaţilor.

Eri a sosit în Capitală avocatul din Praga Bogdan Bartoşek fost deputat şi preşedintele ligii chiriaşilor din Cehoslovacia. D. Bartoşek va participa la proces.

Nici o speranţă

în chestia aviatorilor francezi

Paris 17.— Din New-York se anunţă că cercetările făcute la New-Fundland dovedesc că ştirile cum că ar fi văzut avionul lui Nungesser şi Coli sunt fanteziste.

Wanamacer care finanţează raidul Bird pregătit pe distanţa New-York—Paris, a oferit o recompensă de 25.000 dolari pentru găsirea lui Nungesser şi Coli, vii sau morţi.

*

Berlin 17.— Escadra germană care se află în călătorie de exerciţii în nordul Atlanticului, a primit ordinul să facă cercetări pentru găsirea aviatorilor francezi.

INFORMAŢII

x Senatul universitar a luat cunoştinţă de faptul că noul comitet al asociaţiei studenţilor creştini a dat un comunicat cum că ziarul „Svastica laşului" nu aparţine şi nu reprezintă decît părerile d-lui inginer Clime.

x Membrii p.rtidului naţional —ţărănesc sectorul Metropoliei, sunt convocaţi in astă seară la orele 8 jum. la o consfătuire ce va avea loc la sediul clubului.

Se vor face diferite comunicări, luându-se mai multe hotărări.

Cei care nu şi-au ridicat cărţile de membru, le găsesc la secretarul sectorului.

x In atelierele Tipografiei „Albina" din Iaşi s'a pus sub tipar al 14-lea volum : **Sallustius :** *Despre conjuraţiunea lui Catilina,* traducere latino-română necesară elevilor din clasa şasea modernă, de dl. profesor G. Nica.

Cercetaţi celelalte 13 volume apărute la librăriile din Iaşi.

x „COMPLEX" (No. 4) ziar artistic literar a apărut cu următorul conţinut : O convorbire cu *T. Hotnog,* Un poet adevărat de *G. Spina,* Consideraţiuni filosofice de *S. S. Bîrsănescu,* Idolii (schiţă) de *Sandu Teleajen,* O sărbătorire cu tîlc de *Ion Adripa,* Rime răvăşite de *B'Erg,* Licenţiată în filosofie de *Radu Suţu,* Un sfert de ceas cu *Puiu Iancovrscu* şi alte numeroase cronici de actualitate.

x *Conferinţele D-lui Prof. Ferdinand Lot.*— In aula Universităţii a avut loc ieri la ora 6 prima conferinţă a marelui istoric francez, la care a asistat şi Prof. *Antony* care îşi terminase prelegerea la aceiaşi oră. Dl. *Lot* a făcut o luminoasă expunere a elementului istoric în aşa zisele *„Chansass de geste",* epopeele literaturii franceze medievale, şi a arătat cum se poate întrevedea, în aceste opere literare, mediul social şi mentalitatea vremii. Astăzi D-sa va face la aceiaşi oră o conferinţă asupra *formării neamului francez în veacul de mijloc,* problemă care prezintă multe analogii cu acea a originii poporului românesc.

x Senatul universitar a intervenit la Primărie, arătând că şi secţia agricolă de pe lângă facultatea de ştiinţi are interese reale ca în parcul dela Copou să se instaleze un muzeu agricol.

x Mandatul comitetului şcolar al liceului de fete „Oltea Doamna" expirând Duminică, părinţii elevelor sunt convocaţi în adunare generală pentru Duminică 22 Mai ora 10 dimineaţa, spre a alege patru membri şi un cenzor în comitetul şcolar. In caz că nu se întruneşte numărul necesar de membri, şedinţa va avea loc Duminică 29 Mai.

x In ziua de 22 Maiu, ora 8 seara, va avea loc la hotel Traian un banchet cu ocazia congresului la Iaşi al şcolilor ortodoxe de fete din toată ţara.

Soseşte în curând

Ben - Hur

la Sidoli

MARI Inlesniri DE PLATA oferă

Soc. în Nume Colectiv

„INLESNIREA"

IAŞI

strada Ştefan cel Mare No. 11 (în curte)

care vinde orice mărfuri cu preţuri convenabile, plătibile în

RATE LUNARE

Magazinele fiind bine ASORTATE

SE CAUTA un băiat harnic pentru încasări şi un agent contra salar bun la Soc. „Ajutorul Nostru" str. Cuza-Vodă 71

*

OCAZIONAL SE VÂND :

1) Lână ţigae pentru covoare albă şi vopsită.
2) Un covor persan
3) 2 benocle Zeiss şi Göertz
4) Un ceas de salon antic
5) Una bicicletă şi diferite lucruri de valoare.

Se primesc spre vânzare sau în gaj bijuterii, antichităţi, covoare persane, etc.

*

Dactilografie se poate învăţa bine în timp de o lună. Se copiază acte în str. Cuza Vodă 71

DE VÂNZARE casele din str. Speranţei 8, lângă liceul Internat. Se pot vedea între orele 2—5 p. m.

Tratativele româno-germane

întâmpină dificultăţi

Berlin 17.—„Berliner Tageblatt" publică o corespondenţă din Bucureşti despre tratativele pentru un împrumut românesc în Germania.

Ziarul adaugă o notă redacţională în care spune că tratativrle româno-germane se loveso acum de rezerve de ordin politic făcute de Germania, de oarece prin tratatul cu Italia România ia oareoum o atitudine contra Rusiei şi Jugoslaviei. Or, Germania înţelege să păstreze absolută neutralitate faţă de aceste state.

Wranghel la Budapesta

Budapesta 17 — Generalul Wranghel a sosit la Budapesta şi a fost primit de contele Bethlen. Regentul Horthy l'a invitat la un dineu.

Iarnă la Dorna

Cernăuţi 17.—In regiunea Dornei zăpada cade neîntrerupt şi des. Termometrul a căzut la 7 grade sub zero. Semănăturile şi pomii au suferit pagube enorme.

Demonstraţii anti-engleze în Rusia

Riga 17—La Moscova şi în alte oraşe ruseşti au avut loc mari demonstraţii de protestare contra percheziţiilor executate la oficiul comercial sovietic din Londra.

Ziarele ruseşti scriu că guvernul sovietelor este gata de luptă dacă imperialismul englez va încerca să atace.

Rusia pregăteşte o nouă notă diplomatică. Se emite ideia de a se anula imediat tratatul comercial cu Anglia.

Preşedintele Franţei

în vizită la Londra

Londra 17.— Cu un tren regal a sosit eri la Londra preşedintele Doumergue însoţit de d. Briand. In gară oaspeţii au fost salutat de prinţul de Walles.

S'a format un cortegiu spre Bukingham Palace in cântec de muzici şi'n uralele mulţimii.

Preşedintele Franţei a depus o coroană la Westminstea p normântul eroului necunoscut.

ATITUDINEA POLITICA A MICEI ANTANTE

în chestiunile prinoipale europene

Praga 17.—In ce priveşte rezzul atele conferinţei Micei Antante, se colportează următoareu formulă stabilită de cei trei miniştri de externe :

Mica Antantă Anschluss-ul (unirea Austriei ou Germania) ca o chestiune de interes general european.

In ce priveşte chestiun le Basarabiei şi a mării Adriatice, le privesc numai statele direct interesate.

In ce priveşte tronul Ungariei, chestia e privită ca de ordin pur intern maghiar. Nu acelaşf lucru este însă şi cu chestia Habsburgică.

In ce priveşte Rusia, fiecare stat din Mica Antantă are mâna liberă.

D. Mitilineu la Paris

D. Mitilineu pleacă în astă seară la Paris într'o misiune căreia i se atribue importanţă. Ştirea aceasta a produs impresie în lumea diplomatică.

Sosirea oaspeţilor olandezi

Primirea în gară. — La Mitropolie. — Vizitele în oraş

Grupul de profesori, avocaţi şi magistraţi olandezi, a sosit azi dimineaţă în localitate. Trenul a sosit cu o întârziere de 15 minute. Peronul gării a fost împodobit cu drapele române şi olandeze.

Oaspeţii au fost întâmpinaţi in gară de d-nii N. Petrea, primarul Municipiului, C. Sion, prefect de poliţie, Gheorghiu şi Chirica, ajutori de primar şi Şerban profesor universitari. De altfel d. Şerban a însoţit pe oaspeţii olandezi în toată călătoria lor prin ţară.

Măsurile de ordine în gară au fost aplicate de d-nii Lisievici, inspector şi Păun, comisarul gării.

Olandezii au sosit foarte bine. dispuşi.

*

Oaspeţii au fost introduşi în sala de recepţie a gării.

D. **N. Petrea,** primarul Municipiului salutând pe oaspeţi, zise :

Iubiţi Oaspeţi

Oraşul Iaşi, Cetatea vechilor Voevozi ospitalieri ai Moldovei astăzi ai României Mari, este mândru că poate primi în mijlocul său, pe oaspeţii-solii civilizaţiei Apusene, care vin să ne vadă, să ne cu oască şi după constatările ce le vor face în oraşul nostru,—să poată aprecia în justa valoare şi sufletul nostru şi gradul de civilizaţie la care am ajuns.

In casa noastră ospitalieră veţi găsi, stimaţi domni, bunavoinţa unită cu bucuria ce o simte fiecare om liber şi bun, atunci când cineva drag îi calcă pragul şi-i întinde frăţeşte mâna pe care i-o strânge cu afecţiunea fratelui.

Mândria şi bucuria noastră sunt mari că vă putem ospitaliza, că vă putem cunoaşte de aproape şi că vă putem spune — în numele tuturor cetăţenilor ieşeni — *un cald şi entuziast „bine aţi venit în oraşul nostru"* şi tot în numele lor—ca Primar vă asigur de dragostea şi de stima lor.

La cuvântarea primarului, a răspuns d. **dr. Zoisman** conducătorul grupului de olandezi, zicând :

— „Venim cu o deosebită dragoste în Iaşi, vechiul oraş de eită, căruia se datoresc mari sacrificii pentru unirea şi propăşirea ţării româneşti".

Atât primarul cât şi d. Zoisman au rostit cuvântările lor în limba franceză.

Dar d. Zoisman, termină în limba romînă, strigînd :

„Trăiască România Mare" la urare căreia toţi răspunseră în urale.

*

De la gară, oaspeţii şi însoţitorii. au mers la cofetăria Vlădescu, unde s'a servit frumos cafea cu lapte şi gustări. S'a petrecut o oră în convorbiri plăcute.

La ora 10 şi jumătate, oaspeţiii au azistat la un Te-Deum oficiat la Mitropolie de către preoţii catedralei.

Oandezii au admirat lucrările artistice ale Mitropoliei şi s'au interesat de vechimea bisericei.

După ce au fost găzduiţi la familii şi la hoteluri,—oaspeţii au început vizitarea principalelor instituţii din Iaşi, primiţi peste tot locul cu o deosebită dragoste,

La ora 3 după prânz. vor lua parte la recepţie, de la Universitate, iar seara, la un banchet, oferit de comună. Banchetul va avea loc în sala consiliului municipal.

Distinşii oaspeţi rămân două zile în localitate.

DAN

Atac banditesc lângă P.-Iloaie

Podul-Iloae 17.—Azi noapte, 12 oameni ducându-se acasă din P.-Iloaie spre satul Doroscani, au fost întâmpinaţi înspre Scobâlţeni de 4 banditi. Locuitorii au fost legaţi şi jefuiţi. Unul din banditi era îmbrăcat ca şofeur şi cu o manta de ploaie.

Jandarmi din P.-Iloaie împreună cu energicul şef Lt. Doroftei, au plecat în urmărirea banditilor.

Coresp.

Eliza şi Antonin Ciolan au nemărginita durere de a anunţa pierderea scumpei lor

IONICA

în etate de 1 an şi 4 luni

Inmormânt rea va avea loc Miercuri la ora 2 p. m., la Cimitirul Eternitatea.

Rugaţi-vă pentru dânsa.

Vechiul Magazin de MODE

„DAMIAN"

s'a redeschis în noul local din str. CUZA-VODA No. 77

şi a pus în vînzare ultimele noutăţi în PALARII de FETRU şi PAIE

Raion special de Galanterie

Onorata clientelă este rugată a mă vizita şi va fi servită în modul cel mai conştiincios.

INTREPRINDERILE FORESTIERE

S. WEISMAN

FABRICA de CHERESTEA

Şos. Moara de foc No, 24—26

Vinde rumegătură de tei şi araci pentru viticultură, tot felul de material lemnos, rotund şi fasonat, stejar, trasin, ulm, cireş, tei şi plop pentru construcţii, lemnărie pentru rotărie, lătănoaie, manele rotunde pentru garduri, cât şi resturi de la scânduri pentru foc.

BECURI

electrice, noul voltaj

cele mai solide, cele mai rezistente, din fabricile eele mai renumite: **Philips, Osram, Tungsram, Mazda Ferro watt, Orion,** etc. mărci garantate, cumpăraţ mai eftin ca oriunde numai la Depozitul general

Zaharia Weiss

Piaţa Unirei

ORA 3

Confiscarea memoriilor lui Marghiloman

Buoureşti 17.— Se afirmă că guvernul ar fi dat ordin să se confişte volumele cuprinzînd memoriile lui Al. Marghiloman.

Ştirea a provocat enormă senzaţie în oercurile politice.

Soseşte în curând

Ben - Hur

la Sidoli

DENTISTUL

Fr. Grünberg

după o practică îndelungată şi-a deschis institutul dentar

Strada Cuza Vodă No. 1

(vis-a-vis de Farmacia Jelea Halta Sărărie)

Execută toate lucrările de proteză şi chirurgie dentară

Preţuri moderate

Consult. 9—1 şi 3—7

ȘTIRI DIN ȚARĂ ȘI STRĂINĂTATE

Ce face Consiliul Municipal

— Incidente vesele și distractive —

Ședința de aseară a Consiliului Municipal anunțată pentru orele 6, a început abia la orele 8. Aceasta pentrucă consilierii averescani au participat la ședința festivă dela clubul poporului...

După ce a depus jurământul noul consilier d. Omer Popovici, înainte de a se intra în ordinea de zi d. *Xenofon Eraclide*, a ridicat o chestiune în legătură cu constituirea consiliului. Foarte mulți consilieri sunt delegați cu diferite funcțiuni publice, fără ca să se fi luat vre'o măsură. Așa e cazul d-lui Stamboliu, care fiind membru în delegația permanentă îndeplinește și funcția de inspector șef al Regiunei Școlare.

La fel și d. dr. Frühling care e medic comunal și medic la Casa Meseriilor.

D. Eraclide pune această chestiune în discuția Consiliului.

La cele spuse de d. Eraclide, se raliază și d. M. Jacotă.

*

D. *Omer Popovici* vrea să răstoarne cele spuse de d. Eraclide prin aceia că d. Stamboliu, nu-i numit inspector prin Decret Regal ci are o simplă delegație; iar în ce privește pe d. dr. Frühling, găsește că nu-i incompatibilitate între profesiunea de medic și consilier municipal.

Averescan și om de onoare...

D. *I. Rang*, arată că legea oprește ca primarul sau membrii delegației permanente că ocupe vre'o funcțiune publică. Cere să se tranșeze chestia ridicată. „D. dr. Frühling, deși e averescan, e om de onoare".

Această declarație a d-lui Rang, atrage protestul d-nei Petrovici, care nu concepe ca cineva fiind averescan, să nu fie și om de onoare. La protestul d-nei Petrovici se asociază și d. deputat Omer Popovici, din care cauză se ivește un incident între d. Rang și noul consilier.

D. Toma nu permite d-lui Popovici, să-l facă pe d. Rang, inconștient.

D. Rang spune că n'are nevoie de apărarea d-lui Toma.

Incidentul Popovici-Rang nu e terminat.

D. Rang: „Tăceți gura, căci ți-o închid eu".

D. Popovici: „Tu ?"

D. Rang: „Aici, nu ești la Cameră".

Incidentul a sfârșit când d. Rang declară că a făcut aluzia cu onoarea la adresa d-lui Popovici și cere să se pună la vot chestia d-lui Stamboliu și a d-lui dr. Frühling precum și amendarea cu 10.000 lei conform legei, a d-lui Henry Sutzu, care n'a participat la nici o ședință a Consiliului.

D. Bivolaru susține cele cerute de d. Rang.

Și d. Wurmbrand...

D. *A. Ventonică*, ridică și chestia d-lui deputat Max Wurmbrand, care s'a mutat din Iași și nu mai participă la ședințele Consiliului.

Cere să fie amendat cu 10.000 lei.

D. *Rang*: „Aici este de unde !"

*

D. *N. Petrea*, crede că trebuie să se soluționeze chestia ridicată de d. Eraclide. Intrucât în chestia d-lor Suțu și Wurmbrand, nu este încă dovada că ei au părăsit Iașul, propune ca înainte de a se lua sancțiunea prevăzută de lege, să fie somați să se prezinte la ședințele Consiliului. In caz când refuză a veni, vor avea a alege între amendă și demisie.

D. Stamboliu preferă primăria

In ce privește pe d. Stamboliu, primarul arată, că inspectorul școlar i-a declarat că în cazul când e silit, preferă primăria de cât inspectoratul școlar.

Dar d. Petrea cere să se soluționeze chestia în ședința viitoare când va fi prezent și d. Stamboliu.

In ce privește pe d. dr. Frühling, primarul crede că poate să facă parte din consiliu.

Deasemeni și d. dr. Cazacu nu găsește incompatibilitate în cazul d-lui dr. Frühling.

Așa susține și d. Tutoveanu.

Se cere să se pună chestia la vot.

Cazul d-lui Vasiliu

D. D. Vasiliu, turnător în atelierile c, f. r. Nicolina arată că în urma unei dispoziții a d-lui general Ionescu i s'a cerut să dimisioneze din Consiliul municipal.

Consilierii nu găsesc o incompatibilitate.

Se hotărăște să se respingă demisia d-lui Vasiliu.

D. Petrea va comunica d-lui General Ionescu că nu este vre-o incompatibilitate între consilier și turnător la c. f. r.

Cazul d-rului Fruhling

Se revine la chestia ridicată.

D. dr. Frühling dă o serie de lămuriri.

D. Rang cere să se pună la vot chestia Stamboliu și Frühling. D. Petrea refuză și întrucât d. Rang ia votul consilierilor, primarul amenință cu suspendarea ședinței.

In cele din urmă d. Petrea admite să pună la vot numai chestia d-lui dr. Frühling, dar votul pe față.

D. Eraclide atrage atenția că în cazul când se va vota pe față, liberalii vor face apel la consiliul superior administrativ, invocând articolul 43 din lege

Unii consilieri cer votul secret.

Atunci d. Rang cere să se pună la vot, dacă votul e pe față sau secret.

Dar și acest vot cum să se dea ? Pe față sau secret ? — întreabă d. Tacu.

D. Petrea declară că cu riscul că va trage consecințe, pune la vot pe față, dacă d-rul Frühling rămâne sau nu poate să rămână în Consiliu.

Muncitorii se abțin. Liberalii și câțiva naționali-țărăniști împreună cu d. Ventonică votează contra.

Cu majoritate de voturi d. dr. Fruhling rămâne în Consiliu.

*

Sunt orele 9 jumătate.

Se intră în ordinea de zi și se votează câteva credite mărunte.

Ridicându-se chestia canalizărei străzei Sf. Andrei, Consiliul delegă pe d-nii Ing. Tzantzu și Tacu să refere asupra modului cum s'a făcut canalizarea în acea stradă.

*

D. Vasiliu, muncitor, aduce mulțumiri d-lui Petrea, în numele cetățenilor din Nicolină, pentru refacerea cartierului.

Chestia bărăcilor

D. Rang ridică scandaloasa chestie a bărăcilor din Piața Unirei și spune că nu-i admisibil să se permită în centrul orașului bărăci ca la Buhuși sau la Podul Ilioaie...

Cere ca primarul să revizuiască orice cerere în privința bărăcilor.

D. Eraclide: Și jocurile de noroc...

D. Toma: Și clopotele..

D. Petrea promite că la toamnă vom avea noua stradă din P. Unirei în Ștefan cel Mare și vor dispărea astfel toate bărăcile.

Viitoarea ședință a Consiliului: Mercuri 25 Mai.

L. PAUL

ASPECTE

(Continuare din pag. I-a)

Fituica anemică a clubului din Piața Unirii, care niciodată n'a reușit să conțină altceva decât informații clubiste și își târăște, în opoziție fiind, o mizeră existență în așteptarea fondurilor secrete care să-i alimenteze aparițiа la venirea la putere a stăpânilor ei, îndrăznește să ia o atitudine moralizatoare.

Nu ne surprinde „Mișcarea"; oficios al partidului care a întronat starea de aseliu, cenzura și justiția excepțională, ea se află în tradiție atunci când își arată colții fără rușine și se dă la gazetarii cari au o altă concepție despre meserie decât o are ea.

Ceeace este însă surprinzător, e că și „Mișcarea" a avut îndrăzneala să protesteze acum câteva zile împotriva încălcării libertății presei, când s'a produs cazul Enacovici; duplicitatea liberală noi o cunoaștem de mult și am categorisit-o așa cum se cuvine.

Abuzul în sine nu ne scandalizează, devreme ce trăim în țara abuzului prin excelență: unul mai mult, unul mai puțin, nu schimbă nici situația, nici părerile noastre. Ceeace ne îngrețoșează însă profund, e să vedem așa zișii „colegi" de ziaristică, devenind coadă de topor în mânile acelora cari sugrumă libertatea scrisului.

Dar tradiția liberală nu se poate desminți în nici o împrejurare. G. SPINA

Lucrările parlamentului

16 Maiu

CAMERA

Ședința de dimineață

D. *Răducanu* (naț-țăr) arată că preotul răspopit Condurache despre care s'a vorbit în ședințele trecute, continuă a oficia slujba religioasă într'o biserică din Galați.

D. *V. Madgearu* interpelează asupra menirii ataşatului comercial la Londra.

Se continuă discuția proectului de armonizare.

D. *Ciotori* laudă proectul.

D. *V. V. Haneș* cere o mai bună salarizare pentru corpul didactic.

*

Ședința de după amiază

D. *Vintilă Brătianu* vorbește asupra proectului de armonizare. Se socoate părintele cuvântului armonizare. E pentru democrație și contra anarhiei. La o întrebare a d-lui A. C. Cuza, declară că Mussolini a salvat Italia de la un mare dezastru, și-l compară cu Napoleon Bonaparte, Cere suprimarea serviciilor inutile. Spune că legea armonizării propusă de guvern copiază organizarea statului polițienesc de pe vremea Mariei Tereza. Preconizează acordul tuturor partidelor în marile chestii naționale. D. Vintilă Brătianu ceteşte apoi o declarație prin care arată că partidul liberal va vota contra proectului de lege al armonizării.

D. *Raul Bulfinski* relevă importanța proectului.

Ședința se ridică la ora 7.

*

SENATUL

D. *Harșa* spune că un perceptor din jud. Mureș a sustras la plată din pensiile a patruzeci de văduve de războiu.

Nu se poate intra în ordinea de zi, nefiind prezent nici un ministru.

Ședința se ridică.

In jurul unui incident

Primim:

Domnule Director,

In ziarul „OPINIA" de Joi 12 Mai a. c. se vorbește de un incident pe care subsemnatul l-aș fi avut cu Dl. Architect Berindei, în ziua mutării Prefecturii în Palatul Ad-tiv.

Incidentul de care se pomenește în ziar n'a existat.

Dl. Berindei fusese la Iași cu câte va zile înainte și în perfectă înțelegere cu D-sa, am stabilit camerile, cari urmează să fie ocupate de diferite servicii, pendinte de Prefectură și lucrările ce trebuesc cât mai urgent făcute.

Aceste lucrări se execută în prezent.

Pentru stabilirea lucrurilor, dau această deslușire și rog a fi inserată în ziarul Dv.

Prefectul Județului Iași
I. AXINTE

O femee
naște o maimuță

Se anunță că în comuna Abonyi din Ungaria, femeia locuitorului Ianoș Acsai a născut un monstru care seamănă perfect cu o maimuță. Corpul monstrului e întregime acoperit cu păr, dar capul seamănă cu al unui copil normal. Proprietarul unui circ a oferit părintelui o mare sumă de bani spre a i-l ceda, dar a fost refuzat.

INFORMAȚII

x *D. Jude Stănescu dela cab' 7 Iltov și subdirectorul Cristescu dela Ministerul de Justiție, care au făcut ancheta în legătură cu Palatul Administrativ din localitate, au părăsit aseară Iașul.*

Ei au dus cu sine, un volumînos dosar, în legătură cu cele stabilite.

Piața Valutară

Leul la Paris a cotat ieri 15.90 la Zurich 3,28 și jum.

Devizele în Capitală au notat: Francul francez 6,52; belga belgiană 23,15; francul elvețian 32,05; lira engleză 809; dolarul 166,50 lira italiană 9,05; coroana cehă 4,90; Rentenmark 39.50.

x SINUCIDERE.— Parchetul local, a fost eri înștiințat de o impresionantă sinucidere.

D-ra Fany Weissman, fiica hahamului din Tg. Copou, fiind internată în spitalul de izolare, bolnavă de scarlatină, într'un moment de criză, s'a aruncat dela etajul al doilea.

Fata sdrobindu-și craniul, a încetat din viață.

x Pentru 28 Mai, au fost convocați toți inspectorii și revizorii școlari din regionalele Iași și Bacău.

x Arhimandritul Ilarion Bălăiță a fost numit deservent la Biserica Trei Erarchi, iar Arhim. Partenie Antohi, la catedrala metropolitană.

x Azi a sosit în Capitală o delegație poloneză în frunte cu mitropolitul Dionisie capul bisericei ortodoxe din Polonia.

x CONFERINȚĂ— In ziua de 5 Iunie, d. *Mihai D. Ralea*, profesor universitar, va ține **o conferință în Aula Universității**, în beneficiul Azilului de bătrâne „Maria Catargi".

Este mai presus de orice laudă bunăvoința d-lui M. Ralea conferențiar atât de talentat și distins, care își sacrifică timpul său prețios pentru a veni în ajutorul unei societăți de binefacere. Nu ne îndoim că și publicul va ști să aprecieze gestul conferențiarului.

x *La clubul averescan.* — Aseară a avut loc la clubul averescan o ședință festivă.

Au vorbit d-nii Petrea, Omer Popovici, C. Proja, A. D. Atanasiu, Penes, prefect de Soroca, Radescu-Vaslui, Boureanu, Țintilă, Gheorghiu și Axinte.

La urmă a vorbit d. ministru Petrovici, de activitatea sa ca ministru, enumerând toate problemele de care s'a ocupat.

x Reprezentația cinematografică dela Sidoli, care trebuia să aibă loc Mercuri 18 Mai, în folosul sanatorului funcționarilor P. T. T. se amână pentru ziua de 1 Iunie curent.

x Maestrul Antonin Ciolan a avut nemărginita durere să-și piardă fetița Ionica, în etate de un an și patru luni.

Transmitem îndureraților părinți, un cald cuvânt de mângâere.

x Asociația Culturală a femeilor evreice anunță pe ziua de Miercuri 18 Mai orele 5 precis în localul Bnei-Brith o conferință a unui distins conferențiar bucureștean.

Doamnele membre ca și toate persoanele interesate, sunt invitate pe această cale.

x *Cercul „A. M. I." al Avocaților, Medicilor și Inginerilor*, roagă, cu multă insistență pe toți membrii săi, cei ai Comitetului Central cât și membrii fie-cărei secțiuni, de a se întruni, neaparat, în ziua de 23 *Mai, Luni*, ora 6 seara, fiind chestiuni importante de rezolvit.

x *Direcțiunea liceului de fete „Elena Odobescu"* al societății ortodoxe naționale, aduce la cunoștință ca expoziția de lucru și desemn se deschide Vineri 20 Mai ora 2 p. m. și ține până Duminică 22 Mai, la aceiași oră. Părinții, ca și toate persoanele care se interesează de bunul mers al școalei, sunt rugați a vizita expoziția între orele 8-12 a. m. și 2-7 p. m. Str. Lascar Catargi 22.

x D. Vintilescu, inspector la Regiunea industrială Iași, a inspectat eri fabricile din Huși, iar astăzi pe acelea din Bâc și și Roman.

S'a deschis vechia și renumita grădină de vară

La Bodega Tatarași

fost la Picior de Paris

vis-a-vis de Comisia 5-a

asortată cu tot felul de băuturi, Vinuri alese, Bere specială, *Grătar spaniol si aperitive fine.*

La orice oră din zi și noapte

Incercați și vă veți convinge.

Lama Elitei

Representant Martin Trost București, str. Toamnei 62.

Vine Grindina,

Vremea rece, suntem în Mai și putem zice că încă n'am avut o zi caldă, prevestește un an grindinos deci,

Podgoreni și Agricultori

Asigurați-vă

„Asigurarea Românească"

IAȘI

Str. Lăpușneanu No. 40

Telefon 162

Cereți prospectele, gazeta și calendarul nostru ce vi se trimite gratuit la cerere sau chemați-ne printr'o cartă postală, venim la domiciliul Dv. pentru a vă da informațiuni.

Dacă faceți reparații la imobilele Dv. sau construiți din nou adresați-vă cu încredere la marele depozit de cherestea

„Comerțul Forestier"

din str. Uzinei No. 23 Iași care furnizează materialele lemnoase necesare, de cea mai bună calitate și cu prețurile cele mai reduse.

DOCTOR

L. HEITEL

MAMOȘ

De la clinicile din Berlin, Viena Frankfurt

Boli de femei și nașteri

Str. Săulescu 2 (alături de Biserica Talparari)

Consultațiuni 3—6 p. m.

Pentru săraci gratis zilnic.

„PARIA"

(Continuare din pag. I-a)

Aci din fragedă copilărie începe a suferi, fiind casi ceilalți copii de evrei calul de bătaie al celorlalți.

„Cu cât însă loviturile deveniau mai puternice, cu atât pavăza de răbdare, ce îmbrăcă sufletul lui Samuelly se întărise mai mult".

E aceiași legătură a celor trei generații din „Manasse" a lui Ronetti Roman.

Manasse caracterul dintr'o bucată, credincios, moral și mândru; Nissim, romanizat, comerciant de duzină, care face pe asimilantul fără tact, iar Lea trece gardul spre lumea cealaltă a lui Frunză.

Tendința lui Roman este la fel cu credința de la început și eronată a lui Samuelly despre sfârșitul judaismului, din care crede rezonabil și justificat de a se salva; pe când succesiunea evenimentelor în „Paria", îl convipge curând pe Samuelly, că nu este deajuns să vrei să te dai, ci trebuește și voința celu Ialt de a te primi; că nu este deajuns să vrei, să fii consumat, ci trebue să știi dacă celalt te poate sau vrea să te digere.

Amărât și desiluzionat, Samuelly se rezignează și „perceptând ultragiul comun, se solidarizează cu cei ce suferă în preajma sa", revine pocăit la cuvântul bunicului Leib: „te-ai născut evreu, vei rămâne evreu" și silindu-se a da uitării pe Elena, găsește mângâere la Debora. de care destinul pare a-l fi legat de mai înainte.

Autorul se ocupă în treacăt și de Sionism, de începuturile de atunci ale Sionismului pe care-l con ideră, cu drept cuvânt poate, ca o reacțiune în contra antisemitismului. Dar și ca o utopie „doctrină irecunoscută mincinoasă în fața imposibilității de a se mai crea state nouă prin simplă convenție colectivă".

Punctul acesta de vedere e poate, din toata teza susținută în romanul de dinainte cu douzeci și unu de ani, unicul, care a fost dezmințit de atunci, căci după război a fost ascultată vocea popoarelor și „aspirația platonică a neamului pribeag" e pe cale de a deveni o realitate, dacă va voi.

Aceiași desmințire o suferă și ideologia antizionistă de atunci că un zionist s'ar afla „cu trupul în țări străine și cu inima pe pământul sfânt.

De curând chiar colonelul, Veegvood, fost ministru englez, întrebat la Viena, dacă un sionist poate fi un bun austriac, a răspuns textual: „un evreu nu poate fi un bun austriac, dacă nu posedă respectul de sine.

Sionismul îi dă evreu ui acest respect de sine și-l face prin aceasta apt de a fi un bun cetățean al țării, în care trăește".

Alte momente de actualitate în romanul d-lui Herovanu sunt: descrierea unui mic progrom în Iași, sistem pământean, cu totul deosebit de cel bestial, rusesc; precum și reflexiuni judicioase la portretul lui Spinoza, (atârnat în biroul lui Samuely) profundul cugetător a cărui comemorare a 250 de ani dela moarte a avut loc doar zilele trecute la Haga cu un fast cu totul deosebit.

Din toate punctele de vedere dar, romanul d-lui Herovanu este modern și bine au făcut prietenii sfătuind pe autor să scoată aceasta nouă ediție, dând prilej cetitorilor, iubitori de literatură bună, să guste câteva oare de recreare și meditare.

Dr. H. SOLOMOVICI

Iași 14 Mai.

UNIVERSITATEA IAŞI

ANUL XXIII N[illegible]

ABONAMENTE

Lei 1000 [illegible] pe un an
„ 500 . . . „ 6 luni
„ 300 . . . „ 3 luni

3 LEI EXEMPLARUL

JOI 19 MAI 1927

OPINIA

ZIAR POLITIC COTIDIAN

ANUNCIURI
se primesc la toate
Agenţiile de Publicitate
şi la
Administraţia ziarului
Iaşi—Str. Gh. Mârzescu 17

MICA ANTANTA MAI JOACA VRE-UN ROL?

Cei trei miniştri de externe care au conferit la Ioachimov, au rostit în faţa ziariştilor fraza stereotip-protocolară că „sunt mulţumiţi de rezultatul conferinţei“ şi că au verificat „unitatea de vederi“ a statelor din Mica Antantă.

S'o fi stabilit, desigur, un fel de unitate de vederi, dar în aşa chip încât se pune întrebarea ce utilitate şi ce trăinicie mai rămâne Înţălegerei celor trei state.

In adevăr, în chestiunea Basarabiei, ca şi în privinţa conflictului italo-jugoslav, Mica Antantă a renunţat la orice rol.

România faţă de Rusia şi Jugoslavia faţă de Italia îşi duc fiecare politica lor proprie după criterii deosebite şi în baza unor legături internaţionale cu totul în afară de Mica Antantă.

In general, faţă de Rusia, Mica Antantă n'are o politică proprie.

In chestia tronului Ungariei s'a recurs la o tranzacţie. România (care împărtăşeşte planurile italiene) admite restabilirea monarhiei maghiare. Cehoslovacia şi Jugoslavia au cerut cel puţin să nu se reîntroneze dinastia Habsburg. Si s'a convenit deocamdată a se îngădui un rege din altă viţă (cum ar fi Bourbon-Parma, care probabil ar face loc ulterior arhiducelui Otto).

Această tranzacţie dovedeşte că organizmul Micei Antante şi-a slăbit considerabi utilitatea faţă de problema maghiară.

In fine, în chestia Anschluss (unirea Austriei cu Germania), a rămas ca Cehoslovacia să-şi conducă singură interesele, în cadrul politicei generale europene.

In politica strict balcanică, Mica Antantă n'a avut niciodată un rol propriu. Cât priveşte amestecul Italiei în Balcani, România si Jugoslavia au atitudini contrare, iar Cehoslovacia are un interes secundar.

Şi iată limpede cât de îndoelnică a devenit utilitatea Micei Antante şi cât de nesigură trăinicia ei.

Z.

Franţa îngrijorată

de descreşterea populaţiei

„Statisticile populaţiei franceze—s'ar putea zice aproape ale depopulaţiei — urmează an după an, tot mai alarmante“.

Cu aceste cuvinte îngrijorătoare, un recent număr din „Le Temps“ se adresează conducătorilor republicei.

Marele ziar parizian se plînge că autorităţile franceze se ocupă prea mult de politică, iar problema gravă a depopulării e lăsată în seama unor ligi şi congrese lipsite de autoritate şi fără mijloace practice de acţiune.

„Asemeni unui om—scrie „Le Temps“—la malul rîului, care priveşte nemişcat cum curge apa, ştiindu-se neputincios să-i oprească cursul, puterile publice privesc indiferente cum trece şi dispare puţin cîte puţin vechea noastră rasă“.

Problema este, în primul rînd, de ordin economic. Trebue să se asigure francezului capacitatea materială de a-şi creşte copii.

Noi dorim şi sperăm că marele popor francez va reuşi să-şi păstreze vigoarea atât de necesară civilizaţiei.

ASPECTE

„Eşti un sentimental“ !...

E imposibil ca mediul să nu influenţeze asupra indivizilor; şi e natural ca toate angrenajele vieţii moderne în care este cuprins sufletul nostru, să-l maleeze astfel încât să fie adaptabil concepţiunilor cari îşi fac drum nou cu viteza unor motoare pentru aeroplanele transatlantice.

Sântem grăbiţi; n'avem timp de pierdut cu o prea îndelungă meditare şi lecturile noastre se mărginesc la Dekobra şi la Vautel, când nu preferim un spectacol de cinematograf unde într'un ceas şi jumătate vedem acţiunea unui roman de şase sute de pagini pe care n'am avea răbdarea să-l citim niciodată.

Ne-am mecanizat. Reducem totul la un sistem de pârghie şi resorturi care trebue să acţioneze după datele precise ale tratatelor de psichologie şi nu admitem nici o surpriză, nici o modificare în funcţiunile noastre sufleteşti.

Totul trebuie să fie şi modern, altfel riscăm să apărem în ochii contimporanilor ca nişte vetuste mane hine de muzeu, curioase şi ridicole. Nu ni se îngădue un vis, nu ni se admite o atitudine care să evadeze din comunul obicinuit.

Sânt nopţi de Mai, cu clar de lună, cu parfum răscolitor de salcâmi în floare; pieţele şi străzile sânt albe „par'că-ar fi căzut zăpadă“ şi te invită la prim bări lungi, până târziu în noapte singur cu durerile tale sau la braţul femeei iubite.

Dacă ai curajul să mărturiseşti impresiile acestea, cu o ironie stupidă, ţi se răspunde: „eşti un sentimental“. Ca şi cînd a fi sentimental e un act grav de atingere a mentalităţei generale, e ceva ridicol şi antinatural.

E drept că sentimentalismul se confundă adesea cu o atitudine plângătoare şi stropită cu limonadă trandafirie; e drept că o anumită literatură lirică proastă a compromis sentimentalismul, reducându-l la câteva oh-uri şi ah-uri sub balcoanele unde dulcinea poetului apărea cu părul despletit în bătaia lunei şi cu braţele întinse ca o bocitoare.

Dar rămâne loc şi pentru sentimentalismul cel adevărat care ste refugiul dincolo de garsonismul exagerat al femelelor moderne, dincolo de sportismul fără socoteală şi dincolo de graba unui rendez-vous sub lumina impertinentă a becurilor într'o sală de dancing cu urlete de jazz.

Este loc pentru sentimentalismul care te va face întotdeauna să preferi parfumul salcâmilor în floare într'o noapte minunată de Mai, mirosului greu de benzină de care dulmeşte rochia iubitei moderne, masculinizată şi cu mâna crispată pe volan.

G. SPINA

Actualităţi politice

Memoriile lui Marghiloman

Am relatat ieri ştirea că guvernul a hotărât confiscarea volumelor recent apărute şi cuprinzând notele politice ale lui Al. Marghiloman.

Incă n'am avut timp să cunoaştem cuprinsul memoriilor lui Marghiloman. Probabil că ele relatează fapte politice care poate nu convin d lui genoral Averescu sau altor persoane în legătură cu şeful guvernului.

Şi cei vizaţi, în loc să răspundă cu condeiul, apărându-se cu fapte şi argumente, —recurg la sistemul ruşinos dar comod al confiscărei.

Asemenea procedea medieval, generalizat în biata ţară românească, şi utilizat chiar contra memoriei unui mare om, cum a fost Marghiloman, — dovedeşte dreptatea criticelor care vizează pe politicianii de astăzi. Aceasta cu atât mai mult cu cât apărarea ar fi mai lesnicioasă faţă de un mort care nu mai poate răspunde.

Dar cu abuzuri şi violenţe, nu va putea fi înăbuşit adevărul.

Gafa generalului

In mod inutil şi nechibzuit, d. general Averescu a jignit corpul magistraturei, în persoana reprezintanţilor celor mai înalţi: consilierii Casaţiei.

In afară de alte considerente, amintim că d. Buzdugan primul preşedinte al Inaltei Curţi, este membru al Regenţei...

X.

Din toată lumea

Papa şi literatura senzuală.— Papa de la Roma a trimis o circulară tuturor episcopilor catolici din lume, invitîndu-i să lupte nu numai contra literaturei pornografice, dar împotriva orcărei cărţi care aţiţă simţurile.

Fiecare episcop va trebui să raporteze despre măsurile pe care le-a luat.

*

Conferinţa internaţională a presei.— Cetatea Londrei a hotărît să pună Guildhall-ul la dispoziţia conferinţei internaţionale a presei, care trebue să aibă loc la Londra în Iulie. In această sală istorică şi sub preşidinţia lordului-primar va avea loc şedinţa de inaugurare din 4 Iulie. Tot la Guildhall va avea loc dejunul oferit de municipalitatea Londrei.

*

Din noul cod penal cehoslovac.—Proectul noului cod penal cehoslovac suprimă pedeapsa cu moarte în timp normal. In perioadele anormale, proclamarea legii marţiale implică condamnarea la moarte.

Printre alte inovaţii, este şi detenţiunea în stabilimente speciale fără caracter penal, a indivizilor condamnaţi pentru delicte anti-sociale şi care şi-au împlinit pedeapsa.

TRATATIVELE POLITICE DIN LONDRA

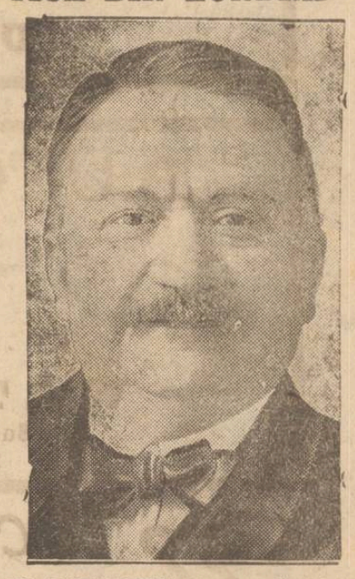

D. DOUMERGUE preşedintele Franţei, care se află actualmente la Londra, pentru a pune bazele — după cât se afirmă — unei noi Antante anglo-franco-americane.

ŞEDINŢA SOCIETĂŢII ANATOMO-CLINICE

Cultura ţesuturilor în vitro — Cancerul stomacului — Pleuro-peritonită tuberculoasă—Divertioul duodenal —Bulbul arterial complect nedivizat—etc.

15 Mai 1927 (prezidează d. prof. dr. C. Bacaloglu)

D-l dr. Ionescu Pierre, azistent la Patologie generală, prezintă o serie de secţiuni şi preparate de culturi de ţesuturi *„în vitro“*, lucrate de D-sa. Reluând cercetările lui Maximov, a obţinut producerea în vitro de foliculi tuberculoşi cu toate elementele ce se întâlnesc „în vivo“ în astfel de produse patologice—celule gigante, degenerescenţă caseoasă, bacili etc. Aceste cercetări sunt de natură să lămurească geneza procesului tuberculos.

D-l dr. Ionescu P. face, cu această ocazie, o expunere succintă a stadiului actual al culturilor de ţesuturi „în vitro“ şi problemele pe care aceste culturi le vor explica.

D-l prof. dr. C. Bacaloglu accentuiază interesul pe care-l prezintă aceste culturi în studiul problemei dediferenţierei celulare.

Aceste culturi vor explica unele fenomene anatomo-patologice. Vor aduce poate şi lămuriri în problema cancerului.

D-l prof. dr. C. Bacaloglu şi dr. Vasilescu, azistentul clinicei medicale, prezintă un cord cu leziuni particular de interesante. Provenind de la un individ tânăr de 27 ani, prezintă totuşi o dilataţie enormă a ambilor ventriculi, şi în special a celui drept, cu polipi fibroşi şi degenerescenţă grăsoasă. Patogenia trebuie căutată în scleroza pulmonară urmată în o tuerculoză fibroasă lentă.

*

D-l prof. dr. C. Bacaloglu şi dr. Vasilescu, prezintă un *cancer al stomacului,* provenit de la o femeie de 30 ani. Piesa interesantă atât pentru dificultatea de diagnostic, ce a prezentat-o, cât şi pentru cooluţia rară. Invadând ţesutul perigastric, s'a format o tumoare mare în mijlocul căreia s'a produs, prin degenerescenţă, o cavitate cu conţinut ramolit, comunicând prin orificiu de perforaţie cu cavitatea stomacală. Deasemenea s'au găsit focare metastatice în ficat şi pancreas.

Prof. Dr. C. Bacaloglu şi Dr. Vasilescu prezintă cazul unei femei care a murit de *pleuroperitonită tuberculoasă.*

La autopsie s'a găsit marele epiploon transformat într'un şorţ mare şi gros ce acoperea intestinele. De notat e invazia organelor genitale uter, ovar şi trompe, care toate erau dege-

(Continuarea în pag. IV-a)

Marile serbări de la Delfi

Reconstituirea obiceiurilor din antichitatea greacă

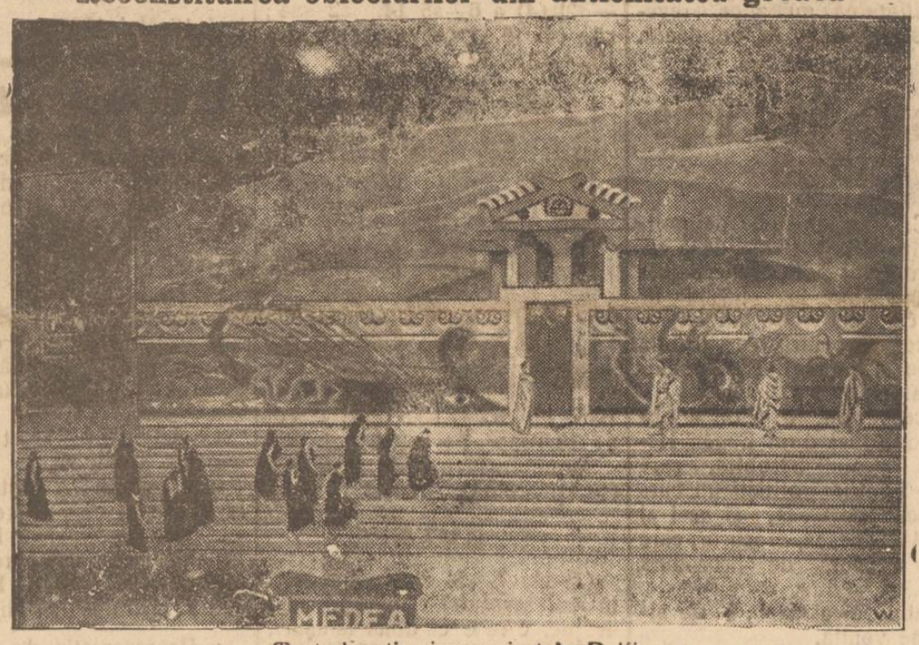

Teatrul antic, improvizat la Delfi

In zilele de 10 şi 11 Maiu după cum am anunţat, au avut loc la Delfi în Grecia, serbări menite să reînvie tradiţii antice.

Se ştie că în vechime, la fiecare nouă ani, cetatea Delfi celebra jocurile pythice, spre a comemora izbânda lui Apolon asupra şarpelui. Pentru a găzdui mulţimea care venea din toate părţile lumii greceşti, delfienii construiau nişte adăposturi vremelnice. Serbările constau în concursuri de muzică, jocuri sportive şi reprezentarea unei drame sacre.

După două mii cinci sute de ani, d-na şi d. Sikilianos au încercat să reînvie serbările de la Delfi. Ruinile grandioase au fost aranjate de arhitectul francez Daurent şi de şcoala franceză din Atena. Pe coasta muntelui, la Apus de ruine, s'au construit adăposturi acoperite cu ramuri de brad, pentru a servi de restaurante, săli de odihnă, săli de scris, baruri etc. D-na Sikilianos, care este de origine americană, a prevăzut totul pentru confortul oaspeţilor. Nimic nu lipseşte, totul e perfect.

Mai multe vapoare au adus dela Pireu la Itea pe spectatori. Guvernul a fost reprezentat prin d. Mihalocopulos, ministrul de externe şi d. Papanastasiu, ministrul agriculturii. Dela Itea, automobilele au transportat pe turişti la Delfi pe admirabilul drum ce trece pria poalele Parnasului. Ruinile sunt la 500 metri depărtare de sat. Ceiace impresionează mai întâiu, e măreţia sălbatecă a vederii şi aspectul impresionant a două stânci colosale care se ridică deasupra ruinelor.

Dimineaţa s'au vizitat antichităţile şi muzeul. După prânz, ţărani şi ţărance din satele vecine în costum naţional, au venit să joace vechile jocuri greceşti, în sunetul fluerului şi al tobei. La ora 4, sunetul trompetelor a anunţat reprezentarea teatrului antic. In curând băncile de piatră fură acoperite cu spectatori şi începu reprezentaţia piesei „Prometeu înlănţuit“ de Eschyle.

Spectacolul a fost o adevărată minune, prin calitatea actorilor, bogăţia costumelor ţesute şi brodate cu mătase şi aur, măştile impresionante, coturnii înalţi, totul ca acum două mii cincisute de ani.

Partea cea mai impresionantă a acestei reconstituiri a fost corul Oceanidelor, patruzeci de fete tinere şi frumoase, îmbrăcate în rochii de culori admirabil armonizate, care au dansat, au cântat şi au vorbit. Jocul lor a provocat entuziasmul publicului. O muzică interesantă acompania drama.

In timp ce spectatorii urmăreau peripeţiile tragediei, seara cădea încet, asvârlind văluri peste stânci şi dând peizagiului sever din Delfi, o blândeţe şi o melancolie adâncă. In timpul scenei finale între Prometeu şi Hermes, un vultur începu să se rotească deasupra ruinelor, caşi cum ar fi aşteptat momentul de a se arunca asupra Titanului pentru a-i sfâşia măruntaele.

Aşa s'a sfârşit prima zi a serbărilor. Succesul soţilor Sikilianos a fost deplin. Pentru aranjarea acestor serbări, ei au cheltuit 30 de milioane lei, din care nu vor putea scoate din încasări decât 9 milioane lei.

Cronica realistă

INIMI ŞI CAPETE SECI

„Când cineva nu îndrăzneşte să spuie ce gândeşte, sfârşeşte prin a nu gândi ceiace spune“.

(ZENON)

„Înţăleptul cunoaşte pe un nerod, căci nerod a fost cândva fiecare în viaţă-i; dar un nerod nu cunoaşte pe un înţălept, căci n'a fost niciodată înţălept“.

(EMINESCU)

„Moartea, vulgaritatea şi LIPSA DE INIMA, sunt cele trei fapte pe cari nu le putem explica“.

(OSCAR WILDE)

de DR. N. E. IDIERU

Un proverb românesc pretinde că *„Dumnezeu a umplut lumea nu cu ce a vrut, ci cu ce a putut...“* iar noi vom adăuga, că *dacă în lume „capete seci“ sunt multe, cei cu „inimi seci“* — (adică lipsiţi, la figurat, de asemenea apendice, presumpt a fi sediul sentimentelor afective) — *sunt legiune!*

Fiecare dintre noi îi întâlnim zilnic în cale şi i-am putea aşeza în trei categorii deosebite: „inimi seci“, „capete seci“, „şi inimă şi cap sec“.

Cei din prima, sunt de plâns; cei din a doua, inspiră dispreţ; cei din ultima, sunt... caraghioji!

Aceste curioase şi sinistre specimene au aparenţa de a fi semenii noştri: bărbaţi, femei, caşi noi.

In fond însă şi dacă îi ştim scrută şi pătrunde *în realitate,* distanţele cari ne separă pe unii de alţii nu se pot măsura: ele sunt incommensurabile şi formează adevărate abisuri...

Din ce fel de lut sunt zămisliţi şi dospiţi aceşti aşa-zişi oameni?

Mai întâiu—fie „capete seci“, fie „inimi seci“, fie şi una şi alta — ei au caracteristici comune: nimic nu-i mişcă, nimic nu-i emoţionează cu adevărat, deşi în scopuri oculte, ei simulează deseori aceasta. Nimic la ei n'are importanţă niciodată.

Ei, habar n'au de înduioşare, de perplexitatea produsă de temere, de turburare, de acel sentiment profund omenesc care ne mişcă, ne cutremură şi adesa ne sguduie, în mod reflex, întreaga fiinţă, la simpla ideie a unei jigniri probabile sau a unei nenorociri posibile pentru „aproapele“ lor, pe sufletul, pe inimă, sau pe demnitatea căruia ei *calcă* cu nepăsarea şi inconştienţa brutei...

Siguri de ziua de mâine, ei păşesc tot atât de siguri (caşi de ei înşii), de succesul ce acea zi îi-l promite: totul va merge strună pentru dânşii, fiindcă totdeauna au făcut, cred ei tot ce trebuiau să facă...

Vorba franţuzului *: „ils ne doutent de rien!?“.*

Căci, după capul lor obtus şi inima lor atrofiată şi uscată, *e nenorocit numai cine vrea...*

Ins, fiindcă cu orice preţ

(Continuarea în pag. VI-a)

Legrain SAVONS · PARFUMS · FARDS · COLOGNE Legrain

In curând se va deschide localul de
Berărie şi Restaurant **AZUGA**
sub conducerea cunoscutului restaurator ILIE TRIHUB
Localul va fi complect renovat.
Data deschiderei se va anunţa la timp.

AUTOMOBILE FIAT
cu următoarele preţuri
Torpedo 509 cu Lei 186.200
Torpedo 503 „ „ 252.700
furnizează din depozit
WATSON & YOUELL
Soc. Anon. Rom. de Import & Export
STRADA ŞTEFAN CEL MARE 27 | 29

Cumpăraţi culorile Jacobus
Pentru vopsit în casă lână, bumbac sau mătase
Reuşita garantată
Dep. gen. Is. Koffler & Co Oituz 5, Bucureşti

50.000 Berete Basc
BLEU ŞI COLORATE — în depozit
LEI 140 BUCATA IN DETAIL
Singurul depozit în ţară a 3 fabrici DIN FRANŢA
al căror reprezentant este:
MAGAZINUL Cristian
IAŞI - Strada Lăpuşneanu 32
pentru MOLDOVA, BUCOVINA şi BASARABIA şi
MAGAZINUL Cristian
Bucureşti, Calea Victoriei 78
pentru MUNTENIA şi TRANSILVANIA
Pentru Engros
comercianţii din provinciile de mai sus, se vor adresa depozitelor respective.

Institutul dentar al dentistului
N. Wassermann
s'a mutat
în strada Lăpuşneanu No. 25, et. I, deasupra spălătoriei chimice Buchholtzer.

România
Corpul Portărelor Trib. Iaşi
PUBLICAŢIUNE No. 67
Anul 1927, luna Mai în 11 zile

Se publică spre cunoştinţa generală că conform adresei Judecătoriei ocol. II Mixt Iaşi No. 9562 | 927, se va vinde prin licitaţie publică în ziua de 27 Mai 1927 ora 10 a. m. averea mobilă sechestrată cu procesul verbal No. 702 | 926 dela d-nii Victoria şi Gh. Grigoriu la pretenţia Soc. de Economie Hatmanul Nicoară avere compusă din: una masă, una etajeră, covoare, una oglindă, una mesuţă şi scaune.

Vânzarea se va face în Iaşi, Piaţa Halei pe bani gata şi în asistenţa comisarului respectiv.

Şef Portărel, Indescifrabil
Secretar Stănescu

Epitropia Bisericei Talpalari

Publicaţie

Se aduce la cunoştinţa publicului, că în ziua de 2 Iunie a, c. ora 10 dim. are loc în casa parohială din curtea bisericei Talpalari licitaţie publică pentru vânzarea imobilului din strada Moara de Vânt No. 18 (fost Leibel), proprietatea bisericei. Imobilul constă din casă cu 5 camere, un frigorifer, atenanse din două camere, grajd, două beciuri pietruite, curte petruită, instalaţie de apă şi o grădină de aproximativ opt mii metri p. Licitaţia începe de la 300 mii lei şi se cere o garanţie de 30 mii lei în numerar. Se fac şi înlesniri de plată.

Epitropi { Econ. Ioan P. Ţincoca
M. Popovici
P. Iliescu
C. Botez

DOCTOR
Tr. Mihailescu
asistent universitar
chirurg secundar gynecolog la spit. Maternitatea
BOLI DE FEMEI, GENITO-URINARE-SIFILIS
Str. Lăpuşneanu No. 18, etaj
Telefon No. 164
Consult. 1—3

Mulţumire publică

Din suflet şi eternă mulţumire aduc pe această cale d-lui Dr. R. Damsker — recomandându-l tuturora — pentru sincera şi devotata îngrijire dată copilei lor Relia, scăpând'o dintr'o situaţie destul de serioasă.

Familiile Babuşanu şi Spiegler

Funcţionari de birou

In orele libere îşi pot câştiga zilnic Lei 500—800, ocupându-se cu plasarea a sigurărilor Populare de viaţă cu amortisment lunar, adresaţi-vă, *„Asigurarea Românească“ Iaşi str Lăpuşneanu 40*, telefon 192.

UCENIC se caută la ceasornicăria P. Kohl, strada Ştefan cel Mare No. 24.

DE VÂNZARE un loc strada Socola, în mărime de 200 m. p. Doritorii se vor adresa d-lui Jean Vintilă str. Eternitate 24.

DE VÂNZARE, un corp de casă compus din patru apartamente, apă şi lumină electrică. Un apartament liber la 1 August, venitul anual 120.000 lei, str. Ghica-Vodă 31.

SE ANGAJEAZĂ croitoreasă bună, cu ziua, la un magazin de confecţiuni. A se adresa la ziar.

DE INCHIRIAT *un local de fabrică* şi şase locuinţe pentru maeştrii şi lucrători. Sos. Naţională 6—8.

Una locuinţă compusă din 2 odăi şi bucătărie în str. Zugravi No. 65.

Un loc viran pentru grădinărie sau depozit de lemne de foc sau chere tea.

DE VANZARE diferite maşini pentru prelucrarea hârtiei (Papetărie) o maşină de plicuri, maşini pentru cartonage.

Un motor benzină 35 HP.

Una maşină de aburi de 100 HP. şi un cazan de aburi 120 mp. A *se adresa la Banca Moldova secţia industrială Iaşi*.

DE INCHIRIAT libere, o prăvălie, două odăi, o pivniţă, magazie de lemne şi alte atenanse bune pentru orice comerţ str. Cismăriei No. 23 casele Beceanu în faţa Piaţa Halei.

DE INCHIRIAT un apartament compus din 4 camere, depedinţele şi o cameră mare pentru magazin, în str. Păcurari No. 48. Doritorii se vor adresa în str. Carp No. 6,

DE VÂNZARE casele din str. Speranţei 8, lângă liceul Internat. Se pot vedea între orele 2—5 p. m.

GRILAJ DE FIER în perfectă stare, 25 metri lungime, se vinde de ocazie. Informaţiuni la ziar.

Soseşte în curând
Ben - Hur
la Sidoli

De la consfătuirea averescană

Desfiinţarea guarzilor comunali

La ultima şedinţă a averescanilor din localitate prezidată de d. ministru Petrovici, unul dintre cuvântători d. Gheorghiu, învăţător a cerut în numele sătenilor desfiinţarea guarzilor comunali, ca unii care nu aduc nici un serviciu în comună şi constitue numai o pacoste pentră săteni.

La aceasta, d. Axinte, prefect de judeţ, a răspuns confirmând faptul că guarzii prin numărul redus, şi prin aceia că unele autorităţi locale îi întrebuinţează la alte servicii nu pot în adevăr răspunde pazei comunei. In afară de aceasta, nu se poate cere acelor guarzi de a face pază în toate cătunele, dependinte de o comună

Chestia a fost pusă în discuţia congresului prefecţilor de judeţ însă din lipsă de timp a fost amânată. La apropiatul viitor congres se va discuta chestia şi probabil că se va ajunge la desfiinţarea guarzilor, revenindu-se la straja de odinioară.

Cursuri pentru poliţişti

D. C. Sion, prefect de poliţie, a luat iniţiativa, de a înlesni corpului poliţienesc o instruire temeinică în chestiile de drept, cunoştinţi ce sunt absolut necesare pentru ca poliţia să-şi poată îndeplini conştiincios datoria.

In acest scop, d. Sion a obţinut concursul d-lui Eugen Herovanu, decanul baroului, care va ţine pentru poliţişti un curs de procedură civilă, şi acel al d-lui Misihănescu, procuror, care va ţine un curs de procedură penală.

Iniţiativa d-lui Sion, e de sigur bine venită.

DIN PAŞCANI

Paşcani.—*Fott-ball.*—Pe terenul sportiv, a avut loc un match de foot-ball, între echipa liceului „N. Gane“-Fălticeni, cu echipa gimnaziului-Paşcani, care s'a terminat cu 1—0, în favoarea Fălticenilor.

Culturale.— Biblioteca „Hatchia“, şi-a reluat din nou activitatea sub conducerea unui grup de tineri cu d-nii Segall, Raff, Goldenberg, etc.

Higiena.— Constatăm cu satisfacţie că serviciul de ridicarea a gunoaelor, funcţionează destul de bine, curţile şi străzile fiind peste tot curate. Luăm act de această grijă a primăriei pentru curăţenia şi higiena a oraşului nostru.

Vestitor

DOCTOR
ZENOBIA VITNER
MAMOŞ
Specializată la Paris
în Boli de Femei, Faceri
Consult. 1—4
Strada Cuza Vodă 9, Iaşi

DOCTOR IN MEDICINĂ
M. WECHSLER
Specializat în Franţa în
ARTA DENTARĂ
Boli de gură şi de dinţi
Consult. 9-12 şi 2-7 p. m.
IAŞI, Str. Ştefan cel Mare 13
Casele Leon Mayer

RUBRICA DE ŞAH

Redactată de **A. Lernovici**

Problema No. 50

39 —18 | V | 927
de A. Ianovcic-Iaşi

Negru 6 figuri : Re6, Td5, C f2, Pc6, e4 şi h3.

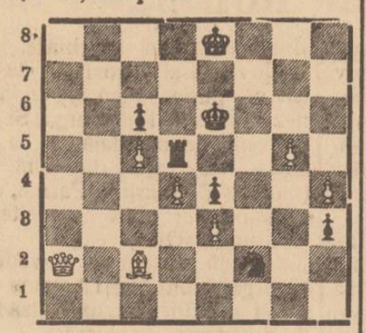

Alb 8 figuri : Re8, Da2, Nc2, Pc5, d4, e3, g5 şi h4.

Alb joacă şi dă mat în 3 mutări.

*

Partida No. 24

Jucată la Buenos-Aires, Septembrie 1926

PARTIDA SPANIOLĂ

Alb. L. Carranza
Negru. Dr. Alehin

1. e2-e4; e7-e5 2. Cg1-f3; Cb8-c6 3. Nf1-b5; a7-a6 4. Nb5-a4; Cg8-f6 5. 0-0; d7-d6 6. d2-d4; Nc8 d7 7. Tf1-e1 (1) b7-b5! 8. Na4-b3; Cc6×d4. 9. Cf3×d4; e5×d4 10. e4—e5 (2) d6×e5 11. Te1×e5+; Rf8—e7 (3) 12.Dd1—e1; c7—c5 13.Nc1—d2! (4) a 6—a5 14. a2—a4; c5—c4! 15.a4×b5? (5) c4×b3 16. Nd2×a5;

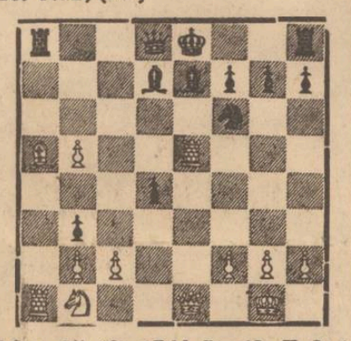

b3×c2!! (6) 17.Na5×d8; Ta8×a1 18.Te5×e7+; Re8×d8.

Albul predă partida. O încheere splendidă.

NOTE

(1) Cu 7. c3! s'ar putea evita în mod favorabil următorul mod de joc, care e cu două tăiuşuri.

(2) Desigur că nu 10 Dxd4? din cauza c7-c5-c4, urmarea firească la asemenea poziţiuni este 10. c3, dxc 11. Cxc3, Ne7 etc.

(3) Acum răsar nişte complicaţii foarte încordate. Continuarea solidă era 11.., Ne6 12. Nxe6 fxe 13. Txe6+, Rf7 etc.

(4) Ameninţă 14. Na5. La 13. Txc5 negrele ar ajunge la rocadă.

(5) Mutare care deschide o complicată combinaţie la care conducătorul genial al Negrelor s'a dovedit ca mai bun calculator. Ca continuare justă Dr. Alechin indică în „Schachmatni“ 1927, Pag. 61 : 15. Na2! Cg4! 16. Te2, Ne6 17. h7 (greşit ar fi 17. axb, altfel Db8!) Cf6 18. axb, o—o 19. Ca3, Nxa3 20. bxa etc.

(6) Albul aştepta mai întâi 16... T×a5 17. T×a5, b×c etc. şi vroia să continue poate cu 18. T×e7+.

(Note de A. „Becker“ în „Wiener Schachzeitung“)

*

In analiza partidei *R. Cofman-J. Sacchetti*“ „Revista de Şah“ Nr. 4 Aprilie 1927 pe care am făcut-o în rubrica trecută s'au strecurat câteva greşeli de tipar. Iată poziţia în care Albul a predat partida. *Negru 9 figuri*: Rc8, Dg3, Nd4, Pa7, b7, c7, f7 şi h7. *Albul 7 figuri*: Rh1, Td1 şi e1, Cc4, Pa2, b2 şi h3. Albul trebuia să joace ca să salveze partida: 1. Te1-e8+: Rc8-d7 2. Te8-e3! Dg3-g7 (dacă Dh4 sau f4 perde Negrul Dama şi Nebunul pentru 2 turnuri: 3. Td 1xNd4! Dxd4 4. Te3-d3, Dxd3. 5. Cc4-e5+ şi ciştigă Dama) 3. Td1xNd4+ (Dacă Dama i-a T se repetă ceeace am spus mai sus) Rd7-c6 4. Te3-d3 şi Albul are şans să ciştige partida.

Halul străzei Sf. Andrei

Primim:

Domnule Director,

Locuitorii din str. Sf. Andrei, Vă roagă, să bine voiţi, a interveni pe lângă Domnii Mircea A. Bădărău şi Primar Petrea, ca D-lor împreună să precizeze o comisiune, ce a vor numi tot D-lor, din oameni cunoscători ca să constate:

1). Dacă în adevăr de peste două luni se lucrează la canalizarea acestei străzi, pe o porţiune de 350 metri, lucrare care nici astăzi încă nu este terminată şi din care cauza aceasta stradă, care face parte din cea mai principală arteră de legătură cu gara, de *două luni* este închisă circulaţiei, iar căruţele ce întâmplător se hazardează pe ea, circulă pe aşa zisele foste trotuare.

2). Dacă în adevăr tuburile canalului se află aşezate la o adâncime de 1 metru numai, şi în acest caz această lucrare poate folosi la ceva?

3). Prin această lucrare s'a risipit sau nu zădarnic banii încasaţi de la Cetăţenii Ieşeni impuşi la dări atât de grele?

Domnule Director, dacă Dv. veţi bine voi a interveni şi D-nii Bădărău şi Petrea, dumnealor vor primi cu siguranţă, Comisiunea va opri lucrarea, iar noi locuitorii ai aceste străzi, vă vom aduce mulţumirile cele mai alese şi recunoştinţa deplină.

Locuitorii străzei Sf. Andrei

Iaşi 16 Mai 1927

INFORMAŢII

x Delegaţia permanentă a partidului naţional-ţărănist din localitate, a fost convocată pentru Joi ora 9 seara, în localul sectorului din strada Mitropoliei.

x D. Leon Rabinovici din str. Sadoveanu 15, a fost cercetat la poliţie dacă exercită comerţul de stofe în conformitate cu legea.

Comerciantul a fost găsit în perfectă legalitate.

Deasemenea a fost cercetat la poliţie d. Flşel Bercovici din str. Aron Vodă 17, în baza unei reclamaţii de furt care însă s'a dovedit neîntemeiată. D. Bercovici a fost imediat eliberat.

x Reprezentaţia de cinematograf ce urma să aibă loc în ziua de 18 Mai crt. pentru Sanatoriul P. T. T. la cinema Sidoli, se amână din împrejurări neprevăzute, pentru ziua de 1 Iunie crt. în mod irevocabil.

Biletele vândute sunt valabile.

x Cercul de Şah din localitate a primit propunerea unui match amical cu Cercul de şah „Gh. Marco“ din Cernăuţi. In acest scop comitetul cercului local este convocat pe Duminică 22 Mai a. c. la ora 6 p. m.

x Ministerul Sănătăţii şi Ocrotirilor Sociale a comunicat Inspectoratului G-ral Sanitar din Iaşi că a aprobat numirea d-nei dr. Rivalet; ca medic a circ. 8 Şipote în locul d-lui dr. Gheorghiadi demisionat pe ziua de 1 Mai.

x In ziua de 13 Mai a. c. d Dr. Iacoby Leon şi-a susţinut cu un deosebit succes teza pentru Doctorat în medicină şi chirurgie tratând despre:

„Tratamentul nou al paraliziei infantile prin agenţii fizici“.

Juriul format din Domnii profesori: Dr. S. Graçoski preşedinte şi Dr. C. Bacaloglu, Dr. E. Radu membrii, au felicitat călduros pe tânărul medic, acordându-i menţiunea:

„Magna cum laude“.

x D. V. Stănescu secretar la Corpul Portărelor Trib. Iaşi, a fost avansat portărel şi repartizat la Trib. Iaşi S. 3-a comercială.

x Taxa la cursele de tramvaiu a fost ridicată începând de azi, la 5 lei de la 4 lei cum era până acum.

ULTIMA ORA

ACORDUL ANGLO-FRANCEZ
„DECLARAŢIA REGELUI ANGLIEI

Londra 18. — La banchetul care a avut loc la Bukingham Palace, regele George s'a adresat d-lui Doumergue cu următoarele cuvinte:

— *„Vizita D-tră, domnule Preşedinte. este in sensul inţelegerii cordiale care in mod atât de fericit s'a stabilit intre ţările noastre. După cum am conlucrat in războiu, aşa cum vom conlucra acum pentru cauza păccii“.*

D. Doumergue a răspuns în acelaşi sens.

*

Preşedintele Franţei a fost proclamat doctor honoris causa al universităţii din Oxford.

*

In cercurile oficiale se afirmă că d-nii Briand şi Chamberlain înoă n'au discutat chestiuni de politică externă.

*

Berlin 18. — Tratativele din Londra între d-nii Briand şi Chamberlain sunt urmărite cu o deosebită atenţie. Intre altele, se va discuta chestia reducerii trupelor de ocupaţie din Renania. Franţa cere ca în caz de micşorare a efectivului francez, să se micşoreze şi numărul trupelor de ocupaţie engleze şi belgiene.

Punctul de vedere al guvernului englez este că efectivul trupelor britanice e destul de redus.

Schimbare de guvern în Austria

Viena 18. — Astăzi se deschide noul parlament austriac.

Peste câteva zile parlamentul va alege noul guvern, întrucât actualul cabinet e hotărât să demisioneze.

Demnitari hoţi

Bucureşti 18.— Doi ajutori de primari din Pălăceanca-Teleorman au fost arestaţi în comuna Pelea pentrucă au comis numeroase furturi de cai.

Noui cutremure de pământ

Belgrad 18. — Un nou cutremur de pământ s'a resimţit eri la Belgrad, la ora 18.40, şi care a ţinut două minute. Centrul seismului a fost în partea de sud-vest a oraşului. Sunt stricăciuni.

*

Atena 18.— Un uşor cutremur de pământ s'a resimţit eri.

Botoşanii şi moartea lui Fr. Costiner

Botoşnni 18.—Ştirea despre moartea lui Fr diric Costiner a provocat regrete unanime în localitate, unde defunctul era cunoscut şi stimat în toate cercurile.

Costiner a fost preşedintele mai multor bănci, prim efor la comunitatea israelită, consilier judeţian, fost ajutor de primar etc.

S'au arborat drapele negru la camera de comerţ, sfatul negustoresc, Banca negustorilor, Banca „Viitorul“, clubul comercial, ciubul „Zorile“, Intim Ciub, fabrica „Hercules“ etc.

Fredric Costiner a murit; Marţi dimineaţa la ora 9, în vrâstă de 63 ani. Corpul va fi adus la Botoşani Joi dimineaţa, unde va avea loc înhumarea.

Conflictul anglo-rus

Berlin 18.— Societatea comercială sovietică din Londra şi-a suspendat activitatea din cauza deselor conflicte cu poliţia engleză.

Intre Rusia şi Anglia domneşte o mare tensiune. Sovietele vor trimete o nouă notă la Londra.

INFORMAŢII

x *Construcţia poştei de la gară.*—Direcţia P. T. T., în în urma unor noi cercetări, a autorizat continuarea construirei unui pavilion în gară.

Se ştie că lucrările acestea au fost întrerupte, constatându-se unele defecte la aşezarea temeliei.

Faţă cu măsurile de îndreptare ce s'au luat autorizarea de continuare a fost dată.

La toamnă, poşta gării se va muta în noul local.

x *D. prof. George Brătianu* a fost ales membru în consiliul eparhial la Soroca în locul regretatului Mârzescu.

Adunarea eparhială a episcopiei Hotinului a validat eri alegerea.

Primindu-se demisia d-lui Pelivan, ca reprezentant în consiliul naţional bisericesc, în locul d-sale a fost ales d. prof. Brătianu.

x In jurul unei confiscări.— Ziaristul L. Paul, a cărui broşură a fost confiscată, a făcut o cerere Parchetului pentru a se reveni asupra ordinului de confiscare.

Până astăzi, însă Parchetul n'a revenit, ci din contra a întărit ordinul în chestie.

x ORARUL LA PRĂVĂLII — Faţă de numeroasele intervenţii făcute la ministerul muncei de către delegaţiile de funcţionari comerciali, d. ministru Trancu-Iaşi, a trimis cate o telegramă Inspectoratului Muncei şi autorităţilor poliţieneşti, dispunând ca orarul de vara să fie strict aplicat şi'n Iaşi.

x Pe malul Bahluiului a fost găsită în nesimţire fata Veta Bejan, din Stălineşti-Fălciu.

Fata a fost internată în spital.

x A fost arestat individul Titus Lupeşteanu, autorul unui furt de haine dela preotul din Vlădeni, săvârşit în Sâmbăta Paştelui.

x Lucrătorul Bordea Const. de la o fabrică de cherestea, a fost internat în spital, având mâna strivită de un butuc, în timpul lucrului.

x A fost arestat tânărul G. Romilă din Huşi, acuzat că a săvârşit mai multe pungăşii la hotelul „Schiller“.

Dece 40.000.000 ?

40,000,000 de bucăţi de Săpun Cadum se vând în fiecare an, fiindcă Săpunul Cadum absolut neutru înmoae epiderma şi fiindcă durează de două ori mai mult decât alte săpunuri, orice urmă de umezeală fiind înlăturată.

Nu cumpăraţi decât Săpunul Cadum care poartă timbrul de garanţie cu „bebeul Cadum“ singurul săpun fabricat la Paris.

Soseşte în curând

Ben - Hur

la Sidoli

DOCTORUL
R. Damsker
Str. Cismăriei 17
(Piaţa Halei)
Consultă zilnic:
MEDICINĂ INTERNA
Genito-Urinare, Sifilis

Dr. A. Stocker
Boli interne, de piele, Venerice, Sifilis.
Consultaţii: 9—11 dimineaţă şi 2—7 d. a.
Iaşi Str. Vasile Alexandri 3 bis
(Localul Corporaţiei)

Dr. H. Wechsler
Boli interne, Genito-urinare
Sifilis
DIATERMIE
pentru boli urinare, boli de femei, reumatism, nevralgii, migrenă, gută, diabet, boli de stomach etc
Consult: 8-11 a. m. 2-8 p. m.
IAŞI, str. Armeană 4

Dacă suferiţi de

TESTA
VĂ VA VINDECA ŞI ALINA DURERILE

Elevi la învăţătura tipografiei se caută la **Tipografia H. Goldner.**

SE CAUTA un băiat harnic pentru încasări şi un agent contra salar bun la Soc. „Ajutorul Nostru“ str. Cuza-Vodă 71

*

OCAZIONAL SE VÂND:
1) Lână ţigae pentru covoare albă şi vopsită.
2) Un covor persan
3) 2 benocle Zeiss şi Göertz
4) Un ceas de salon antic
5) Una bicicletă şi diferite lucruri de valoare.

Se primesc spre vânzare sau în gaj bijuterii, antichităţi, covoare persane, etc.

*

Dactilografie se poate învăţa bine în timp de o lună. Se copiază acte în str. Cuza Vodă 71

CÂŞTIG UŞOR ŞI BUN oferă fabrica de covoare „La Covorul Oriental“. Iaşi Bulevardul Elisabeta No. 2 Râpa Galbenă.

Angajăm lucrătoare de la 14 ani în sus, fiecare poate câştiga de la 1000—2500 lei lunar. Avantaj mare pentru părinţi de oarece copii lor învaţă o meserie artistică foarte rentabilă pentru viitor.

Orele de prezentare în fiecare zi de lucru: dela 8 a. m. 7 p.m.

FRIZERIA Victor Brucăr Piaţa Halei caută un bun lucrător, bine retribuit.

Dacă faceţi reparaţii la imobilele Dv. sau construiţi din nou adresaţi-vă cu încredere la marele depozit de cherestea
„Comerţul Forestier“
din str. Uzinei No. 23 Iaşi care furnizează materialele lemnoase necesare, de cea mai bună calitate şi cu preţurile cele mai reduse.

DOCTOR
L. HEITEL
MAMOŞ
De la clinicile din Berlin, Viena Frankfurt
Boli de femei şi naşteri
Str. Săulescu 2 (alături de Biserica Talparari)
Consultaţiuni 3—6 p. m.
Pentru săraci gratis zilnic.

Numai cu 175 lei
se execută în mod ireproşabil **orice ramă** culoarea mobilei mărime naturală: în mahon frasin, nuc, aurit, metal etc.
Asotiment bogat 120 modele, numai la
Israel Bergher S-sor
str. Anastasie Panu 50

Dr. Albert Ficler
Specializat în clinicele şi spitalele din *Berlin, Leipzig* şi *Frankfurt a/M.*, în boli de:
Stomac, Intestine şi Ficat
Boli de Nutriţie:
DIABET, (tratament cu *Insulin*) GUTA, ARTERIOSCLEROZA, etc.
ELECTRO-TERAPIE
Cons.: 9—11 si 3—6.
Iaşi, Str. Lăpuşneanu 27

Fabrica Ţesătura Păcurari
Soseaua Moara de Foc 6
caută lucrător pricepuţi pentru lucru la războaie (ţesători), la mosoare şi la ţevi, atât pentru echipa de zi cât şi de noapte, plătind preţuri bune.
Se primesc şi ucenici la învăţătură.

Naţional-ţărăniştii
pentru libertatea sindicală

Bucureşti 18.—La clubul naţional-ţărănesc s'au făcut aseară o discuţie în favoarea libertăţii sindicale în legătură cu încercarea guvernului de a dizolva sindicatele din Bucureşti.

D. Pompiliu Ioaniţescu a făcut un istoric al legislaţiei muncitoreşti, apoi a declarat că guvernul actual face o crimă când încearcă să distrugă organizaţiile de breaslă. Partidul naţional-ţărănesc este partizan al complectei libertăţi sindicale.

D. Virgil Madgearu a vorbit în acelaşi sens.

In sală erau prezenţi numeroşi muncitori.

Din Camera franceză

Paris 18.— Camera a început dezbaterile în chestia noului tarif vamal, care întâmpină o opoziţie vehementă.

Preşedintele comisiei parlamentare de comerţ a atacat violent pe ministrul comerţului şi politica lui şi a cerut ca proectul noului tarif să fie retrimis în studiul comisiei vamale.

D. Bokonovsky, ministrul comerţului, s'a opus la această cerere.

In cele din urmă s'a admis amânarea discuţiei până în lunie, când Bokonovsky va reveni din vizita pe care o face în Spania.

D. Averescu vorbeşte astăzi
la legea armonizărei

Bucureşti 18.--In şedinţa de astăzi după amiază a Camerei va lua cuvântul d. general Averescu, pentru a susţine legea de armonizare a salariilor.

Apoi legea va fi luată în consideraţie şi se va începe votarea pe articole.

Probabil că parlamentul se va închide la sfârşitul acestei săptămâni.

Atacarea palatului de la Iaşi

Bucureşti 18.— D. Judecător de instrucţie Stănescu s'a întors de la Iaşi împreună cu un bogat material de anchetă şi câteva corpuri delicte în legătură cu neregulele de la Palatul administrativ din Iaşi. Instrucţia va continua la Bucureşti.

Preşedintele Coolidge
uşor bolnav

Washington 18— Preşedintele Coolidge se află în pat, suferind de gripă, dar pulsul şi temperatura sunt normale,

Călătoria d-lui Mitilineu la Paris
Noi declaraţii ale ministrului de externe

Bucureşti 18.— D. Mitilineu a acordat un interview trimisului special la Praga al ziarului „Dimineaţa“.

Ministrul nostru de externe a declarat că pleacă la Paris pentru a se întâlni cu d-nii Poincaré şi Briand, după înapoerea acestuia din urmă din Londra. Intre altele, va discuta acolo chestia optanţilor unguri.

*

In altă ordine de idei, d. Mitilineu a declarat că mica antantă nu va renunţa niciodată la integritatea tratatului din Trianon.

Nici un dezacord nu există între aliaţi în ce priveşte aplicarea acestui tratat.

Acordul politic ungaro-jugoslav se va face numai cu aprobarea tuturor statelor din Mica Antantă.

D. Mitilineu a mai spus că a căpătat asigurări de la d. Marincovici cum că se va regula favorabil chestia şcolilor bisericilor române din Banatul sârbesc.

*

Astăzi la prânz d. Mitilineu a plecat din Praga spre Paris.

M. S. REGINA MARIA, PRINŢUL MOŞTENITOR SI PRINŢESA ELENA
SOSESC IN IAŞI
la marile serbări din 27- 29 Mai

După cum am anunţat concursul calului de arme al cavaleriei va avea loc la Iaşi în zilele de 27, 28, şi 29 Maiu, pe platoul de la Copou al regimentului 7 Roşiori. Vor participa ofiţeri de la toate regimentele de cavalerie din ţară.

*

In vederea concursului soseşte la Iaşi Vineri 27 Maiu ora 9 dimineaţa. A. S. R. Principesa mamă Elena împreună cu A. S. R. Principele moştenitor Mihaiu.

La trenul de Bucureşti vor fi ataşate trei vagoane regale.

Inalţii oaspeţi vor fi găzduiţi la comandamentul corpului IV de armată.

*

Prinţesa mamă şi prinţul moştenitor vor sta în Iaşi trei zile; iar Duminică dimineaţă 29 Maiu soseşte M. S. Regina Maria.

Suverana va prezida serbările pentru dezvelirea monumentului cavaleriei de la Copou şi a statuei din piaţa Tufli executată de d-na Olga Sturza.

*

D. colonelel Hasievici, comandantul regimentului de escortă regală, a sosit astăzi în Iaşi pentru a înştiinţa autorităţile de sosirea familiei regale în localitate şi a fixa programul primirii şi al serbărilor.

Adunarea generală a Comitetului
pentru ridicarea unui Spital în Şipote

Luni 16 Mai a avut loc la Şipote şedinţa comitetului pentru înfiinţarea unui Spital în acea circumscripţie.

S'a făcut o dare de seamă a gestiunei, şi s'a constatat că beneficiul net al serbărei ce a avut loc la Şipote a fost de 25.000 lei.

Această sumă a servit la amenajarea, repararea şi înzestrarea dispensarului nou înfiinţat în acea comună prin munca comitetului local sub preşedinţia d-lui V. Gheorghian.

S'a stabilit că spitalul să se clădească în com. Şipote pe terenul Casei Centrale din satul Iazul nou; în acest senz s'au şi făcut demersurile necesare.

Asemeni s'au făcut împărţirea listelor de subscripţii. In privinţa strângerei fondurilor pentru această operă, se va face apel la sprijinul membrilor de onoare care au promis toată solicitudinea lor.

A fost aleasă o delegaţie formată din Sf. Sa Preotul I. Ursul-Şipote, Iorgu Băltianu primarul comunei şi Iancu Băltianu—agent veterinar care se va prezenta d-lui Prefect al judeţului Iaşi pentru a-i solicita ajutorul promis.

La urmă, în unanimitate, comitetul a exprimat călduroase mulţumiri D-lui Dr. Gheorghian pentru priceperea şi entuziasmul cu care a condus până în prezent lucrările în vederea realizării unui nou aşezământ Sanitar în Judeţ—Spital în Com. Şipote—şi a fost rugat să rămână şi mai departe ca preşedinte —membrii comitetului—în frunte cu Sf. Sa Preotul I. Ursu, Gh. Botez—învăţător, U. Rugină—învăţător, Iorgu şi Băltianu, C. Rusu—ag. Sanitar şi alţi gospodari asigurându-l de tot sprijinul lor.

Dl. Dr. Gheorghian a acceptat această demnitate promiţând a munci şi mai departe intru realizarea operei Sanitare începute în Com. Şipote.

Revoluţia monarhistă în Grecia
nu se confirmă

Paris 18.— Ştirea ziarului „Novosti“ din Belgrad despre izbucnirea revoluţiei monarhiste în Grecia, nu se confirmă şi este considerată ca o invenţie.

ȘTIRI DIN ȚARĂ ȘI STRĂINĂTATE

Lucrările parlamentului

17 Maiu

CAMERA

Ședința de dimineață

Risipa ou vasele militare

D. V. V. Haneș (naț. țăr). pune o serie de întrebări d-lui ministru de războiu. Arată că fondul de 140 milioane lei pentru construirea a șase submarine, a fost întrebuințat la lucrări neutile și extrem de costisitoare. Intreabă dacă e adevărat că se va comanda un cuirasat în valoare de circa 800 milioane lei?

D. *B. Spinișteanu* (majoritar) apără proectul armonizării salariilor.

Cere un regim mai bun pentru învățători.

ȘEDINȚA DE DUPĂ AMIAZĂ

D. Iorga despre armonizare

Continuă discuția legii de armonizare.

D. *N. Iorga* accentuiază nu admite proectul. Face un istoric al funcționarismului, care nu durează de cât din timpul lui Napoleon. Cere întoarcerea la tradiție. Invățătorii și profesorii de toate gradele muncesc la locul lor mai mult de cât alții. De aceia trebue să li se respecte munca.

Cere respectul valorilor.

Părintele *Man* (naț-țăr) spune că proectul e antidemcratic. Cere atenție pentru preoțime.

D. *Al. Otetelișanu*, raportor, cere votarea legii fără schimbări.

*

SENATUL

Chestia recensământului

D. *Bucșan*, subsecretar la interne, dă lămuriri asupra recensământului populației. Arată că nu s'au comis samavolnicii.

D. *Tătărăscu* cere o anchetă asupra felului cum s'a făcut recensământul, pentru ca rezultatele să nu poată fi speculate de minoritari.

D. *Șandor Iosif* spune că sunt mulți evrei și romano-catolici care de veacuri erau considerați ca maghiari.

Senatul protestează.

D. *Bucșan* arată că nu s'a făcut nici o reclamație contra modului cum s'a făcut recensământul.

---

x *Tratative cu Italia.*— După închiderea sesiunii parlamentare a parlamentului, d. Manoilescu, subsecretar de stat la finanțe, va pleca la Roma spre a termina negocierile pentru tratatul de comerț.

ȘEDINȚA

Societății Anatomo-Clinice

(Continuare din pag. I-a)

nerate. Ceeace n'a împiedecat sarcina timp de 8 luni și, chiar cu o lună înaintea morții, femeea a avut o naștere prematură.

D. *Dr. Barbilian*, șeful de lucrări al clinicei a II-a chirurgicale, prezintă o piesă foarte rară de *diverticul duodenal* în jurul căruia sunt niște ulcere. Cu aceestă ocazie insistă asupra elementelor de patogenie, diagnostic și tratament al diverticulelor.

D. *Dr. Aburel* spune că pentru faptul că piesa mai are ulcere, Domnia-Sa inclină mai curând pentru un ulcer epitelizat decât pentru un diverticul. E un proces reparator al unui ulcer vechiu.

D. *Prof. Bacaloglu* nu crede în posibilitatea unui ulcer epitelizat. E probabil să fie ceva congenital.

D. *Dr. Aburel și d-ra dr. Wittner* prezintă piesele provenite de la un copil de 3 zile, la *care bulbul arterial era complect nedivizat*, artera aortă și pulmonară se confundau. E vorba de o oprire în evoluția embrionară a copilului. In viața intrauterină această anomalie n'are repercusiuni asupra dezvoltării fetului, dar viața extrauterină e aproape imposibilă; într'adevăr copilul acesta a murit după trei zile de viață.

Drd. M. MĂTĂSARU

S'au comis mari nereguli

la palatul administrativ din Iași

Ancheta făcută de d-nii magistrați Stănescu și Crețescu din București a stabilit că fraudele la palatul administrativ din Iași se ridică la peste 15,000,000 lei prin majorările ofertelor după încheerea contractelor; prin falșuri în situațiile de plată în aceea că s'a plătit pentru lucrări neefectuate etc.

S'a mai stabilit că nu s'a avut în vedere probabilitatea unui incendiu, căci instalația de apă se termină la etajul al II-lea.

Mare parte din mobile au fost acoperite cu mușama în loc de piele; ornamentele interioare și exterioare sunt lucrate rudimentar; covoarele sunt vechi și de dimensiuni mai mici; multe din candelabre, lucrate din tablă de zinc, în loc de fier laminat; unele sfeșnice din carton, instalația de electricitate neterminată etc.

D. Iarca principalul vinovat, fiind bolnav de cancer la stomac a fost pus în libertate, dar e sub pază.

Instrucția se va termina în cursul săptămânei viitoare, când se va da rechizitoriul definitiv.

Crima din județul Fălciu

Husi 18.—Personalul și pasagerii aflați în gara Roșiești pe ziua de 16 crt. au fost atrași de țipetele sfâșietoare ale unui om înjunghiat.

Ce se întâmplase?

Locuitorii Const. Dima și Vasile Petru Diaconu, ambii din Vutcani, aflați în gară în așteptarea trenului s'au luat la ceartă.

La un moment dat, cel dintâi a aplicat celui de al doilea o puternică lovitură în abdomen. Căzut într'un lac de sânge nefericitul a fost ridicat de public și transportat cu primul tren la Vaslui, unde a fost internat.

Criminalul a fost arestat.

Leontin

Incendiul din Bacău

Bacău 18.—In dimineața zilei de 17 Mai crt. pe la orele 3 jumătate a izbucnit un violent incendiu care a distrus în întregime fabrica de postav proprietatea Isvoranu din localitate.

Cu tot ajutorul pompierilor, cu toată funcțiunea precisă a motopompei primăriei, focul alimentat întrucâtva și de vânt, a luat proporții și a continuat cu furie până la 7 jumătate.

Un număr de patru lucrători au căzut victime între ziduri, 2 din ei au fost scoși de sub dărâmături oribil mutilați. Lucrătorul Gr. Căprioară a fost complect carbonizat.

Pagubele se cifrează la 50 milioane lei. Fabrica era asigurată.

Autoritățile competinte cercetează cazul.

COR.

Banda lui Soloș Ferent

Tg. Neamtz.— De câteva săptămâni, Își făcuse apariția în pădurile din jurul Bicazului Ardelenesc, o bandă compusă din 3 indivizi armați.

Câteva zile în urmă, banditii au atacat casa pădurarului din Fista.

Pădurarul a tras câteva focuri de armă, reușind să scape din mâinele banditilor.

După îmbrăcăminte, el a ghicit imediat că banditii fac parte din banda fiorosului Soloș Ferent, arestat în ultimul timp în Ciuc, care a operat în regiunea Borsec-Dorna.

Pe baza declarațiilor pădurarului, banditii au putut fi prinși în apropiere de Borsec, pe muntele Creanga.

---

x Eforia Casei St. Spiridon, a aprobat băi gratuite la Slănic pentru 100 meseriași.

VIZITA OASPEȚILOR OLANDEJI

FESTIVITĂȚILE DE LA UNIVERSITATE ȘI ȘCOALA NORMALĂ. BANCHETUL. PLECAREA

Eri dupa amiază a avut loc la Universitate o festivitate în onoarea oaspeților olandeji.

După ce au vizitat Facultatea și laboratoarele, oaspeții au fost primiți în Aula Universității unde au rostit cuvântări d-nii Rector Bogdan, prof. Popovici și a răspuns un olandez.

După ce au vizitat muzeul de antichități oaspeții au plecat la școala Normală.

Aci li s'a făcut o călduroasă primire, muzica școalei a intonat imnuri olandeze și a urmat o producție reușită.

Au rostit cuvântări d-nii Bârsănescu, directorul școalei Normale și G. Dosy Ambasadorul General al Olandei.

Oaspeții au plecat de la școala Normală cu cele mai bune impresii.

*

In toate vizitele din oraș, oaspeții au fost însoțiți de d-nii N. Petrea, C. Sion prefectul poliției și Lt. Lascu Ambrosie, detașat special pe lângă Ambasadorul general al Olandei, cu prilejul vizitei la Iași.

*

Banchetul de la primărie

Aseară la orele 9 a avut loc în sala Primăriei, un banchet în onoarea oaspeților, oferit de comună.

In afară de oaspeții olandeji au participat: d-na Maria Petrovici, d-nii N. Petrea, primarul Municipiului, prof. V. Butureanu, decanul Fucultății de Științi, prof. dr. Ștefănescu-Galați, decanul Facultății de Medicină, C. Sion, prefectul poliției, prof. I. Borcea, A. Coroiu, procuror general, M. Cațichi, prim-procuror, prof. N. Șerban, Mg. Robu, colonel Bălănescu, I. Rang, Vintilă Ionescu, Inspector General de siguranță, M. Wachtel, X. Eraclide, dr. Iliescu, Ing. Tzântzu, dr. C. Tănăsescu, medicul șef al orașului, dr. Frühling, Ing. Serghie, Ing. Niculescu, Cavaler de Zotta, dr. Zosin, Gheorghiu, Tutoveanu, Chirica, Georgescu ajutori de primar, Haha, secretarul general al primăriei, Lt. Ambrozie, Condurache, casierul general al primăriei, O. Breviman, directorul serviciului Ad tiv, reprezentanții presei etc.

*

Au ridicat toasturi d-nii N. Petrea, G. Dosy, Ambasadorul General al Olandei, Butureanu decanul Facultății de Științi, prof. N. Șerban și d. dr. Zosin conducătorul grupului olandez.

S,a toastat pentru M. S. Regele Ferdinand, pentru Regina Olandei, pentru frăția olandezo-română și pentru domnul Petrovici.

In urma dorinței exprimată de conducătorul grupului olandez, s'au pus bazele unei asociații olandezo-române.

Banchetul— servit de casa Gheorghiu—a luat sfârșit la miezul nopței.

Astăzi dimineață oaspeții au făcut o excursie la Cetățuia.

Cu acceleratul de 12 jumătate, olandejii au părăsit Iașul plecând spre București.

L. PAUL

INFORMAȚII

x *Proectul de lege pentru adăugirea art. 66 bis la legea înaintărilor în armată a fost trimis la consiliul legislativ pentru a-și da avizul.*

Acest proect prevede dreptul tuturor generaliior ce vor fi numiți de către M. S. Regele, comandanți de onoare ai regimentelor, de a purta uniforma gradului toată viața.

x D. general Berthelot va sosi Duminică 22 crt., în țară. D-sa se va opri la Arad, unde se va întâlni cu d. prim ministru, general Averescu.

Piața Valutară

Leul la Paris a cotat ieri 15.90 la Zurich 3,38 și jum.

Devizele în Capitală au notat: Francul francez 6,53; belga belgiană 23,15; francul elvețian 32,05; lira engleză 809; dolarul 166,25 lira italiană 9,15; coroana cehă 4,92; Rentenmark 39.45.

x Dosarele nenorocirelor din Spinoasa și Bivolari se cercetează de instrucție, conf. art. 45 c. p.

x Comitetul Bursei din Iași, a fost convocat pentru Duminică spre a se lua în discuție înființarea unei burse de cereale și efecte.

x D. Petre Sadoveanu fost procuror general al Curții de casație, a fost numit membru în consiliul de administrație al regiei până la 31 Decembrie 1928.

x Moartea lui Frederic Costiner.— Eri dimineață a murit subit, la București, în urma unui acces de cord, Frederic Costiner, un fruntaș al vieții economice din Botoșani.

Soldatul Sin Nuta Ihil din Reg. 7 Roșiori a fost condamnat eri în lipsă, la muncă silnică pe viață, pentru dezertare la inamic.

x Punctele vamale au fost înștiințate că timp de 15 zile de la emiterea lor, cekurile sunt scutite de taxa de timbru de o,2o la sută.

Dacă trece acest termen, cekurile urmează să fie timbrate.

x Consiliul de război din localitate a fost înștiințat că consiliul de revizie a admis recursul locot. Th. Bran, condamnat la 5 ani recluziune, pentru atentat la pudoare și violență asupra fiicei lui.

Procesul se va judeca din nou la București.

x CONFERINȚĂ— In ziua de 5 lunie, d. *Mihai D. Ralea*, profesor universitar, va ține **o conferință în Aula Universității**, în beneficiul Azilului de bătrâne „Maria Catargi".

Este mai presus de orice laudă bunăvoința d-lui M. Ralea conferențiar atât de talentat și distins, care își sacrifică timpul său prețios pentru a veni în ajutorul unei societăți de binefacere. Nu ne îndoim că și publicul va ști să aprecieze gestul conferențiarului.

x Inalta Curte de casație secția IV, se va pronunța Vineri 20 Mai c. în recursul făcut de d. prof. Florin Sion.

VECHIUL MAGAZIN

Hirsch

din Str. Lăpușneanu

s'a mutat în

Str. Ștefan cel Mare 5

Cu această ocazie a redus prețurile la toate mărfurile.

Desfacerea renumitelor scaune „Thonet" Viena.

Vechiul și cunoscutul local

„La Lupul cu Fleica"

local pur familiar, face cunoscut onoratului public că a reorganizat localul; grădina este splendid renovată și luminată electric.

In fiecare seară muzică. De asemenea, stă la dispoziția clientului un grătar special cu toate bunătățile. Vinuri delicioase și eftine. Bere zilnic proaspătă. Serviciul prompt. Rog vizitați-mă spre a vă convinge.

Doctor A. Dascăl

BOLI de COPII și INTERNE
BOLI VENERICE
Consult. și tratament:
11—12 a. m. și 2—7 p. m.
Iași, str. Cuza Vodă 42
(casele Cristofor)
vis-a-vis de Camera de Comerț

Doctorul Gh. Nastase

s'a mutat în

Str. N. Gane No. 14

CRONICA REALISTA

(Continuare din pag. I-a)

dânșii voiesc să fie fericiți, vor si fi! Și de oarece spre a fi fericit, afirmă ei sforăind, nu trebue să se gândească cineva decât la sine, ei sunt neclintiți în hotărârea ca nici să aibă altă linie de conduită.

Cu grijă și sistematic ei fug de casele îndoliate și de contactul cu cei amărâți—oricari li-ar fi obligațiile morale față de aceștia!—și dacă, întâmplător, constrânși de convenientele sociale, n'au încotro și li-se pare că nu pot scăpa de lugubra desfășurare a oarecărui ceremonial funebru, nici de priveliștea celor ce plâng, atunci ei vor statornici moralmente o așa distanță intre starea sufletească a acestora și propria lor stare, încât ei se vor conduce în așa fel casi cum de așa-ceva ei înșii niciodată nu vor fi loviți.

Să nu vă încumetați cumva a aștepta dela ei un cuvânt duios de consolare: programul lor nu'l comportă și își bat joc fără nici o sfială de asemenea fleacuri, ceeace în cugetul lor îi desleagă de orice.

Astfel că, în chipul cel mai odios—și făcându-și un joc din aceasta—găsesc ei mijlocul de a se purta cu cruzime și a'și râde de necazurile noastre, de mâhnirile noastre și de greutățile ce întâmpinăm. Iar ca culme—și spre a nu avea niciodată și față de nimeni nicio obligație de recunoștință—ei primesc servicii dela noi și dela oricine cu aerul omului plictisit care nu refuză, nu mai... ca să facă pe placul altora!

Nici o clipă, aste triste ipochimene nu'și vor putea închipui că s'ar putea ca cineva din curată și sinceră dezinteresare, din dragoste sau uitare de sine, să facă ceva pentru alții. Naturi vulgare, cârpănoase și mercantile, ele reduc la simplă speculă comercială, nu-numai orice avânt generos și orice nobilă pornire, dar chiar toate relațiile cari pot să existe — până și în sânul familiei — și sunt veșnic și pretutindeni, (judecând după dânșii), „bănuitori" și în căutarea vreunui profit de realizat. Salutul lor „obsequios", gentilețele lor fățarnice, ba chiar până și „cadourile" ce acești bâcani se încumetă să facă câteodată, nu sunt decât doar „lovituri negustorești" în cari *tot pe ei* se au în vedere și *tot câștigul lor* și-l scontează..., dând atunci cea mai patentă dovadă care — demascându-i — ni-i arată *seci și la cap*, nu numai *la inimă*...

Astfel, când—prin vreun motiv, se înțălege interesat, moral sau material, nu importă — ei apucă înainte, săvârșind un gest de urbsnitate (un salut ori o invitare), sau *dau* ceva ei mai întâiu, privirea lor tăioasă ori rânjetul lor hidos îți arată — oricât de puțin fizionomist ai fi — cum par'că se cutremură numai la ideia că riposta nu le-ar fi avantajoasă. Ba adesa — pentru un atare rezultat— ei vor uza de toate meschinăriile, de micile perfidii, de mii de vicleșuguri și șolticării, fie exprese, fie *tacite*...

Când, dimpotrivă, ei au a răspunde unui serviciu sau unui „prezent" și se văd siliți a face la rândul lor unul, atunci cu dibăcie încep a deprecia obiectul primit, smulg mai mult de jumătate din valoarea reală a serviciului, pentruca astfel să n'aibă a oferi din parte-le decât un lucru de nimic.

Inimile seci! Dar ele nu se închină decât banului! Și nu numai suferințele amorului-propriu și a demnității jignite adânc, cu cruzime, dar adesea nici lacrimele celor cari, prin vreo alianță, se întâmplă a le fi rude de aproape, nu alcătuesc niciodată pentru ele un obstacol care să le facă a da îndărăt cel puțin în fața actelor de răutate fără motiv și chiar de necinste.

Nimic nu-i pune în încurcătură! Dealminteri, după ei, nebuni sunt cei ce nu cugetă ca dânșii și cu atât mai rău pentru cei ce—din sărăcie, sau din lipsă de abilitate—nu se pot, sau nu se știu „învârti", trecând siliți în tabăra exploataților, a înșelaților și a veșnic „înlăturaților", practizând cu toate decepțiile vieții!...

Lozinca lor e că trebue să fii mehenchiu și șmecker— (adică „deștept", pe românește!?)— spre a reuși în spinoasa cale a vieții.

In ce îi privește, nenorocirea nici nu-i poate atinge vreodată; ei și-au luat în așa fel toate măsurile că sunt bine garantați împotrivă-i... Fiecare poate face la fel dacă îi place... N'ai de cât să vrei... A nu fi stangaciu și mai presus de toate *a nu căuta să te distingi*—sau, cel puțin, *a te sili să-ți dai aparența omului „de turmă"*—iată cari sunt calitățile de primul ordin, menite a-ți pune în joc toate „*atout*-urile".

Astfel raționează cei cu inima și capul sec; astfel acționează ei dealungul drumului lor în viața asta pământească răspândindu-și ironia lor feroce, trecând „blindați" pe lângă tot ce reclamă delicatețe sufletească, omenie, milă și redeșteaptă în noi—când nu suntem numai niște brute cu chip omenesc—ceeace Dumnezeu a depus mai bun, mai sfânt, adică avântul întregii noastre ființi, în spre oricine se încovoaie sub povara ce-l copleșește.

Inimile seci nu cunosc caritatea; acest domeniu este pentru ele o *terra incognita*. Și-ar tăia mai degrabă o mână decât să facă un bine în mod dezinteresat; răul însă sunt oricând gata a'l face, ba chiar cu amândouă mâinile si chiar numai pentru plăcerea de a-l fi făcut...

Iată, în toată goliciunea lui, scârbosul fond al inimilor seci; să ne ferim de oameni de acestă speță și să-i ocolim ca pe niște ciumați. *Să învățăm a iubi, a fi buni, omenoși, dezinteresați, misericordioși.*

Și când vom ajunge a ști să iubim cu adevărat, atunci vom ști și la parte la mâhnirile și la durerile altora; vom înțălege și vom trăi sbuciumul lor, vom suferi, poate, de decăderea lor, dar vom simți în adâncul ființei noastre și vom și demonstra-o—fără tobe nici surle!—propria noastră grandoare.

Acest complex de sentimente caritabile, sobru și auster manifestate pentru ușurarea semenilor noștri, se va dezvolta în noi și se va acumula din ce în ce, alcătuind un adevărat tezaur sufletesc, demn de menirea omului „întreg" și în concordanță cu acea lege morală superioară, de origine divină, care este principiul și esența adevăratei caritați—lege căreia atât de lapidar se adaptează sublima cugetare a lui Metastasio: „*Nu merita să se nască cel ce numai pentru sine trăiește!*"

Sosește în curând

Ben - Hur

la Sidoli

BIBLIOTECA UNIVERSITĂȚII IAȘI

Biblioteca Universității Loco

ABONAMENTE
Lei 1000 pe un an
„ 500 „ 6 luni
„ 300 „ 3 luni

3 LEI EXEMPLARUL

VINERI 20 MAI 1927

OPINIA

ZIAR POLITIC COTIDIAN

ANUNCIURI
se primesc la toate
Agențiile de Publicitate
și la
Administrația ziarului
Iași—Str. Gh. Mârzescu 17

Actualități politice

Casa d-lui director

S'a anunțat că funcționarii P. T. T. sunt impuși la niște taxe „benevole" cu care să se cumpere și să se dăruiască o casă d lui director general P. Papacostea.

Din primul moment n'am relevat faptul, așteptînd să se producă un refuz sau macar o lămurire care să arate că d. Papacostea nu cunoștea această inițiativă și că nu admite acest sistem al înzestrării superiorilor de către inferiori.

Dar lămurirea așteptată nu s'a produs, sau în orce caz s'au dat explicații insuficiente.

Rămâne așa dar faptul că funcționarii depun taxele „benevole". Sistemul poate fi extins la toate ramurile de administrație, cu un caracter de tribut al inferiorilor pentru norocirea și îmblînzirea superiorilor. Rapoarturile de serviciu vor deveni astfel mai amicale controlul mai blajin, superiorii vor închide mai lesne ochiul, inferiorii vor răsufla mai în voe, și toată lumea își va face trebușoara. O mînă spală pe alta...

In cazul de la P. T. T. norocul d. Papacostea, în inspecțiile d-sale, are obiceiul să gratifice pe funcționari cu leafa pe o lună sau două. Astfel ei vor putea depune mai ușor taxa benevolă pentru cadoul proectat. Și în definitiv, slușbașii vor ști ei cum să-și scoată paguba.

Memoriile buclucașe

Ne pare rău că încă n'am avut prilejul să ne procurăm memoriile lui Marghiloman.

Socotind supararea oficialității și furia cu care unele gazete au întîmpinat volumele în chestiune, înțelegem că defunctul barbat de stat a lăsat un bagaj de indiscreții și caracterizări care au atins foarte multe susceptibilități,—ceia ce conveniențele sociale nu i-au îngăduit lui Marghiloman s'o facă în timpul vieții.

Marghiloman a ținut să fie perfect sincer macar după moarte. Dar nu i se iartă nici macar atâta. Societatea noastră e așa alcătuită încât nu poate suporta sinceritatea sub nici o formă.

Iar pertractări

Recentele serbări de la Blaj, au dat prilej d lui Maniu să se întâlnească cu d. Goga și să reia firul pertractărilor. Ce se urmărește anume și la ce se va ajunge, nu putem ști.

Dar se pertractează...

Lucru urât

Ziarul țărănist „Aurora" susține pe vremuri o polemică îndârjită contra tuturor ipocriților și pătimașilor care calomniau pe d. C. Stere.

Credeam că „Aurora" era convinsă de cele ce susține. Se vede însă că nu făcea decât politicianism interesat. Sau cel puțin face acest lucru astăzi când începe a ataca pe d. Stere și-i pe cale să se asocieze toți calomniatorii fără scrupule.

Modul ireverențios și prostesc cum ziarul țărănist se pronunță despre un om de talia d-lui Stere, nu face deloc cinste mișcării d-lui dr. Lupu. X.

Aero-Club Regal Român

Asociație de propagandă a Aviației, filiala Iași

In dimineața zilei de Duminică 22 Mai, are loc o conferință în sala Teatrului Național.

D. *col. Sturza* va trata despre „*Bombardamentul din avion. Efectele lui și mijloacele de apărare.*

Publicul eșan care simpatizează și pe care îl interesează în deosebi, chestiunile aviatice de apărare națională, este invitat și rugat să ia parte în număr cât mai mare la această conferință.

Prețul de intrare este foarte redus.

Afise speciale anunță și ele ținerea acestei conferințe.

Secretarul Asoc. de prop. a Aviației

(ss) Lt. Col. Ștefan Alexandrescu

ASPECTE

PENTRU CEI DELA „MIȘCAREA"

Anemica fițuică a clubului liberal crede că își va procura cititori dacă, angajându-ne în polemică, vom trezi curiozitatea publicului de a afla ce scria și ea. Cu „Mișcarea" nu se polemizează pentrucă ar trebui să te cobori până la apucăturile redactorilor ei și deci să-ți spurci gura cu expresii cari — putându-i numai ele caracteriza — îți provoacă o abundentă salivație antimergătoare vomitării to'uși.

Avem prea mult respect pentru rubrica noastră și pentru cititori, ca să prefacem scrisul nostru în instrument de ecarisaj; și apoi, sânt indivizi învechiți în rele cărora nu le mai poate ajuta nici cel mai sever regim, cu atât mai puțin o frază usturătoare.

In două coloane și un apendice din rubrica informațiilor, „Mișcarea" de eri se străduia să plângă pe mormântul lui Rodion căruia soarta i-a hărăzit să mai aibă urmaș în coloanele „Opiniei pe mine care, pe lângă o infinită sumă de defecte de ordin moral și intelectual, îl am și pe acela fizic care se traduce prin „roșeața ochilor mei caracteristici".

Argumentul cu „roșeața ochilor" a mai fost utilizat de „Cuvântul"; indivizii dela „Mișcarea" însă cari în perioada electorală nu s'au jenat de loc să coboare prin Târgul Cucului și prin sinagogi cerșind voturile evreilor, pupându-i în toate părțile și fiind gata pentru un vot să lingă și conjuctivita granuloasă a „ochilor caracteristici" ar fi putut fi mai prudenți când au printre dânșii unul care pe lângă ochii caracteristici are și părul roșu nu mai puțin caracteristic: trebuiau să se gândească la bietul domn Schönfeld—Săteanu...

Dar a'avea ochii înroșiți nu e o rusine când oboseala lor e rezultatul nopților de veghe pe paginile cărților; sânt rușinoase însă injectarea ochilor și roșeața nasului provenind după nopți pierdute în cârciumi până la ziuă, unde desigur nu se poate căpăta nici un limbaj civilizat, nici dreptul de a predica educația.

Și fiindcă surugiul „Mișcării" îmi spune că n'am primit nici o educație prin școală, am de făcut o mică precizare: profesorii pe care i-am avut din cursul primar până în liceu au avut prea multă autoritate și profesională și morală ca să nu mă fi influențat în bine; iar dacă a rămas vre-o lacună în educația mea, desigur că este aceea provocată de orele de anarhie, când pe catedră stătea supliniitorul Victor Iamandi. ■

„Mișcarea", în tradiție fiind, amenință. Nu mă intimidează amenințările, chiar când sânt făcute cu litera cea mai grasă pe care o are tipografia „Mișcării". Conștiința muncii mele cinstite e mai presus de orice și nu sudălmile celui dintâi trecător în zori de zi, încă tulburat de chef, mă va opri din drumul pe care dacă știu că mă așteaptă mizeriile fatale oricărui idealist, pot întâlni și satisfacți pe cari independența nu le va procura niciodată slugilor și lichelelor.

Și pentrucă, în ciuda vânătă ca un nas tumefiat de beți, a acelora de la „Mișcarea", eu am un rost în coloanele acestui ziar altul decât înjurătura, îi las să urle în pustiu și trec, începând de mâne, la ordinea zilei.

Rog pe cititori să mă erte că i-am coborât până la nivelul coloanelor „Mișcării".

G. SPINA

Din toată lumea

Capitala reginei din Saba.— Majorul Craword din marina engleză, anunță că a descoperit ruinele orașului Ofir, capitala faimoasei regine din Saba despre care povestea biblică spune că a oferit bogății și dragoste regelui Solomon.

Exploratorul englez a descoperit Ofirul pe țărmul Mării Roșii, la câteva sute de km. răsărit de Aden și crede că săpăturile care se vor face vor da la iveală bogății imense.

*

Zborul cu pânze. — Aviatorul german Schulz a plecat din Rossitten (Prusia Orientală) cu un aeroplan cu pânze și a reușit să zboare un ceas și trei sferturi, parcurgând 62 km. bătând recordul mondial al zborului cu pânze.

E într'adevăr uimitor a sbura cu un aparat fără motor și fără combustibil, ci numai susținut și împins de curenții naturali din atmosferă.

*

Inundațiile sporesc în Statele-Unite.— Deși ziarele nu mai dau extindere reportajului asupra inundațiilor din Statele-Unite, adevărul este că dezastrul crește înspăimântător din zi în zi, sporind imens tatea pagubelor și jal a a sute de mii de oameni.

Mississipi continuă să reverse; iar acum și Missuri și-a rupt digurile, inundând întinderi de sute de km.

Toate lucrările de apărare rămân neputincioase.

*

Accident de aviație.— Un aeroplan care zbura deasupra Varșoviei, a fost surprins de furtună și doborît dela 500 metri înălțime. In cădere, avionul a rupt o bucată din acoperișul unui hotel și s'a prăbușit într'o stradă principală, dar fără să lovească pe cineva. Pilotul a fost zdrobit.

Preciziuni

Confrații de la „Mișcarea" confirmă, într'un articol publicat aseară, observația făcută de noi cum că discută chestiuni pe care nu le cunosc, trec pe lângă fapte pe care nu le înțeleg și concep abuzul de guvernământ ca o necesitate politică și morală.

Nu mai era nevoie de confirmare. Luăm totuși act, fără a lungi vorba. Este inutil a tot repeta acelaș lucru pentru oameni care nu vor să audă sau nu înțeleg graiul în care li te adresezi.

Avem însă de răspuns la două chestiuni noui:

1). „Mișcarea" cuprinde, în numărul de aseară, o frază cam confuză dar care s'ar părea că vizează ziarul nostru; anume, că noi am neglija să ne preocupăm de chestiunile mari ale vieții publice.

Pardon! In mai bine de două decenii, or care cetitor sincer si inteligent a putut constata contrarul. Totdeauna am stat la datoria cetățenească, intelectuală și națională.

Și ne facem datoria cu spiritul curat, fără interese și patimi de partid.

In această privință, nu dăm absolut nimărui nimic înainte.

2). „Mișcarea" găsește în coloanele noastre o abundență zilnică de anarhie.

Suntem și aci departe de a ne înțelege.

Prăbușirea legii duce la anarhie. Or, noi am cerut totdeauna legalitate deplină și sinceră Am fost și suntem esențialmente anti-anarhici. In schimb, cei care aprobă abuzul de putere favorizează dictatura și deschid drumul anarhiei. Așa ceva se găsește deseori—din nefericire—tocmai în coloanele „Mișcării".

C. R. G.

In pag. III-a
Ultima Oră
telegrafică și telefonică

CONCURSUL GENERAL LA IAȘI AL ȘCOALELOR ORTODOXE

Programul concursului--Serbarea de Duminică.—D-na Cantacuzino și rolul Societății Ortodoxe

Mâine Vineri 20, Sâmbătă 21 și Duminică 22 Mai, va avea loc în Iași marele concurs al școalelor ortodoxe din toată țara. Astă seară sosesc în localitate delegații școlare dela toate institutele Societății Ortodoxe.

Elevele participante la concurs sunt în număr de 180, ca delegate a institutelor din București (internat și externat), Craiova, Galați, Vaslui, Giurgiu, Chișinău, Tighina și Iași.

Concursul școalelor ortodoxe, care acum se ține concomitent cu cel al soc. „Tinerimea Română" din București,—are loc odată în trei ani, în scopul de a se arăta publicului dezvoltarea culturală a așezămintelor și a se creia o omogenitate de acțiune între diferitele școli din țară.

*

In vederea concursului, a sosit la Iași d-na Alexandrina Gr. Cantacuzino, prezidenta Societății Ortodoxe naționale a femeilor române, însoțită de d-nele Florescu, Odobescu, și Botez; d-nii prof. Tașcă și Cezar Papacostea, precum și alți membri ai Societății.

Programul

Iată programul concursului, întocmit definitiv.

ZIUA I: Vineri dimineață între orele 8—10 jum. se vor da lucrările scrise la Religie și Istorie. De la orele 10 jum. la 1, elevele însoțite de profesoare, vor vizita orașul.

După amiază între orele 2 jum. și 5 se vor face repetiții în vederea serbărei dela Teatrul Național. Dela 5 la 7 elevele vor face o escursie la Cetățuia.

Seara va avea loc masa la Institutul Șc. Ortodoxe.

Elevele din Iași au organizat o mică festivitate în onoarea camaradelor lor.

ZIUA II: Sâmbătă dimineață dela 8 jum. la 10, va avea loc concursul la Limba Română și Franceză.

Apoi elevele vor participa la un parastas ce se va oficia pentru regretata Zoe Râmniceanu, fostă membră în Comitetul Societății.

După amează până la orele 5 vor avea loc ultimele repetiții la teatrul Național.

Apoi între 5 și 7 se va continua vizitarea orașului.

ZIUA III. Duminică dimineață la orele 10 elevele vor participa la un Te-Deum ce se va oficia la biserica Patruzeci de Sfinți.

După amează la orele 2 jum. va avea loc marea serbare la Teatrul Național.

Seara, comitetul societății oferă elevelor premiate și șefilor autorităților locale un banchet în sala Traian.

Elevele care participă la concurs, vor fi găzduite parte în Institutul Șc. Ortodoxe și parte în celelalte școli internate.

De vorbă cu doamna Alexandrina Cantacuzino

Ieri după amiază, d-na Alexandrina Gr. Cantacuzino, distinsa prezidentă a Societății Ortodoxă, a binevoit să mă primească în cancelaria liceului de fete din str. Lascar-Catargiu.

La întrebarea mea:

— Am vrea să știm, Doamnă dacă sunteți pe deplin mulțumită de dezvoltarea ce a luat-o Societatea Ortodoxă?

... am primit răspunsul următor:

— *„De sigur că nu pot decât să privesc cu încredere viitorul, constatând roadele muncii noastre în cei 17 ani de la înființarea societății.*

„Congresul ce a avut loc acum la Chișinău a dovedit și celor care nu vor să vadă, și celor care nu vor să audă, — înrâurirea crescândă a operei noastre.

„Dacă astăzi ne găsim în plină renaștere religioasă culturală —dacă avem o mișcare în țară de ortodoxism cultural, nouă ni se datorește.

„Nu a fost ușor în prejudecățile ce domneau acum 16 ani când școala de liberă cugetare stăpânea intelectualii noștrii adăpostiți la ideile revoluției franceze,—nu era ușor zic să ridici stindardul crezului străbun să redăm preoțimei locul de frunte în conducerea conștiințelor.

„Sutele de ateneе populare ce răsar pe tot cuprinsul țării, sunt rezultatul atmosferei create de noi, a trezirei interesului public pentru o cultură națională, care să ne întărească deopotrivă din punct de vedere moral și etnic.

„Am creat marea armată a apostolilor mireni și astfel am asigurat țărei noastre în plină evoluție, suflete credincioase, gata la jertfă pentru binele obștesc.

„Ieșenii ne vor putea judeca după fapte, căci vom avea în serbarea de Duminică, desfășurarea muncei noastre pe tot cuprinsul țărei. Avem convingerea că orașul culturei și al datinelor, va judeca cum se cuvine sforțările făcute și rezultatele dobândite".

*

La aceste cuvinte ale d-nei Cantacuzino, adăogăm convingerea noastră că Iașul cultural va primi cu drag producția elevelor școlilor ortodoxe apreciind opera de educare a tinerelor vlăstare,—viitoarele soții și mame.

L. PAUL

Scrisori din Paris

„Soie a la mode" tradus literal însemnă: „Un ferăstrău la modă". Nu mă înțelege desigur nimeni nici în traducere și sânt deci silit să explic — să comentez. — Știți că un ferăstrău când tae lemne e foarte plictisitor. Sunetul ferăstrăului în lemn e plictisitor căci e mereu acelaș, obsedant pe acelaș ton. Ei bine, un cântec la modă, care e cântat pe stradă de un „cântăreț" acompaniat de 2 violoniști sau o armonică — de dimineața până seara — e numit aici „scie" și „la mode" pentrucă e la modă. E mereu acelaș".

„C'est elle qui m'embête
C'est elle qui rouspete...
etc. etc.

Sau

„Elle avait des tout petit nichons
Valentine...

Și asta revine — mereu — obsedant, obositor.

Și publicul ascultă și cântă și el. Și când știe bucata, pleacă mulțumit. Midinetele sânt foarte fidele cântăreților, li ajută.

Am fost rugat de un prieten din Iași să mă duc să propun unui editor muzical, muzica compusă de el. Am fost primit de editor. Cu un scepticism enorm, căci eram al douăzecilea propunător și mai erau și alții după mine, căci aici toți tinerii se cred compozitori.

Boala franțuzului e să se creadă compozitor. Bineînțeles că am fost refuzat „din cauza prea marii abundenți de materie"..

Vercingetorix

Imi aduc aminte că aveam un coleg de liceu; îi zicea Ghețel,

(Continuarea în pag. VI-a)

Incă există speranță

de regâsirea aviatorilor Nungesser și Coli

Ziarele franceze dau fapte și argumente în sprijinul părerei că bravii aviatori Nungesser și Coli au străbătut Atlanticul și-au aterizat în Terra Nova sau în Labrador (poate chiar în Groenlanda).

S'a stabilit că aviatorii au trecut deasupra Irlandei. Sunt mărturii serioase că ar fi zburat deasupra insulei Terra Nova. Dacă aceste mărturii nu-s bazate pe simple iluzii sau mistificări, atunci aviatorii franceji trebue să fi aterizat în Terra Nova sau în Labrador (Canada).

Un tînăr american pretinde că ar fi receptat o transmisiune radio cum că aviatorii au fost găsiți în Terra Nova. Dar afirmația nu-i serioasă, căci recepția s'ar fi făcut și la alte aparate.

*

Ziarele franceze pun întrebarea ce șanse de salvare ar avea Nungesser și Coli, dacă ar fi aterisat în paraginile Terrei Nova sau Labradorului.

Acolo, și mai cu seamă în Labrador, populația e foarte rară (piei roșii și eschimoși), clima neprietenoasă, satele foarte depărtate.

Aviatorii au luat cu dînșii următoarele alimente:

3 cutii conserve de pește, 1 cutie sardele, 1 Kgr. zahăr, 12 banane, jum. Kgr. biscoti, jum. Kgr. șocolată, pîne, sare, piper, 2 litri cafea cu rom, un sfert litru de rachiu, 1 flacon cafeină și ceva medicamente întăritoare.

Aceste alimente le pot ajunge 10 zile, până la două săptămîni.

*

Ziarele franceze arată că din pustiile nordice ale Canadei, nu ae poate informa restul lumei decît cu mari întîrzieri. Așa dar, din Labrador și chiar din Terra Nova s'ar putea comunica despre soarta aviatorilor, cu o întîrziere de cîteva săptămîni.

Așa dar, presupuneri și mai ales speranțe.

E mare lucru speranța la oml

Conferința internațională contra turbării

Conferința internațională a turoării a reunit de curând la institutele Pasteur din Paris, sub egida organizației de higienă a Societății Națiunilor, un grup de savanți eminenți, delegați de principalele institute antirabice ale lumii.

Această conferință a lucrat cu mult folos.

S'au studiat și determinat mai multe probleme în legătură cu natura exactă a organismului ultra-microscopic care provoacă turbarea și asupra naturii căruia savanții, după atâtea cercetări, n'au putut încă să se pronunțe. Era vorba de a pune la punct tehnica actuală a tratamentului antirabic, tehnică fixată de Pasteur. Cu această ocazie, delegații au adus un nou unanim și recunoscător omagiu marelui savant.

Metoda sa de vaccinare, în adevăr a fost de la început așa de perfectă că adausele și modificările ce i-au fost aduse de 41 ani n'au schimbat nimic esențial din rezultatele ei. Savanții întruniți la institutul Pasteur au mai studiat între alte chestiuni, mijlocul de a imuniza pe câni printr'o metodă de vaccinare preventivă.

In curând se va deschide localul de

AZUGA

Berărie şi Restaurant

sub conducerea cunoscutului restaurator **ILIE TRIHUB**

Localul va fi complect renovat.

Data deschiderei se va anunţa la timp.

Banca de Credit şi Industrie

Capital social Lei 15.000.000.—
Deplin vărsat „ 7.500.000.—
Sediul: IAŞI, STRADA ŞTEFAN CEL MARE No. 8
Adresa Telegrafică: „Creditbanca"

Face orice fel de operaţiuni de Bancă.
Deschide Conturi Curente.
Primeşte depozite spre fructificare la vedere şi pe termen.
Scontează cambii, titluri eşite la sorţi, cupoane şi mandate.
Primeşte polite spre încasare şi efectuează plăţi în condiţiuni avantajoase.
Face avansuri pe efecte publice.
Finanţează întreprinderi comerciale şi industriale
Primeşte efecte în depoztt şi sume în Cont-curent.
Acordă împrumuturi pe gaj comercial şi pe depozite de mărfuri.
Serviciu special pentru Cassa de Economii.

50.000 Berete Basc
BLEU ŞI COLORATE — în depozit
LEI 140 BUCATA IN DETAIL
Singurul depozit în ţară a 3 fabrici DIN FRANŢA
al căror reprezentant este:
MAGAZINUL
Cristian
IAŞI - Strada Lăpuşneanu 32
pentru MOLDOVA, BUCOVINA şi BASARABIA şi
MAGAZINUL
Cristian
Bucureşti, Calea Victoriei 78
pentru MUNTENIA şi TRANSILVANIA
Pentru Engros
comercianţii din provinciile de mai sus, se vor adresa depozitelor respective.

HAINE GATA pentru **BARBAŢI BAEŢI ŞI COPII**
calităţi superioare şi croială modernă, întrecând cele de Comandă, se poate obţine numai la
MAGAZINUL UNIVERSAL „RATA"
IAŞI — strada Gh. Mârzescu 34 — IAŞI
Având un *Raion* special de *Ştofe străine* cu metru precum şi Mantile de Cauciuc pentru Barbaţi şi Dame. Un *Raion* special de Manufactură, Mătăsuri pentru rochii şi mantouri, Lenajuri, Chifoane, Zefiruri, Lingerie, Galanterie, Pălării, etc. Un *Raion* special de Incălţăminte pentru Domni şi Doamne, *Mobile, Oglinzi, Pendule* etc.
SE VINDE CU PREŢURI AVANTAJOASE
PLATIBILE IN RATE LUNARE

Tribunalul Jud. Iaşi Secţia III-a
Publicaţie de Vânzare
No. 4278 din 17 Mai 1927

Se încunonoştinţează că Tribunalul Iaşi, S. III-a com. în urma raportului d-lui Jude Sindic No. 2473 | 927, prin Jurnalul No. 4052 | 927, a autorizat a se scoate din nou în vânzare în condiţiunile Jurnalului anterior. prin licitaţie publică şi prin mijlocirea Corpului de Portărei Iaşi, averea falitului Iosef Mendelsohn din Iaşi, str. Cuza Vodă No. 83, compusă din mărluri evaluate la 304.290 le., mobilier de prăvălie evaluat la suma de 20.000 lei şi portofoliul a 50 acţiuni a 500 lei Ind. Indigene din Iaşi.

Vânzarea şi adjudecarea acestei averi va avea loc în ziua de 24 Mai 1927, ora 14, la faţa locului mai sus indicat a mărfurilor şi a mobilierului, iar a Portofoliului în Camera Sindicatului, începându-se licitaţia publică de la suma evaluărei expertului, cu facultatea D-lui Jude Sindic, de a o începe şi de la o sumă mai mică, sub rezerva omologărei Tribunalului.

Dosar No. 12 | 926
Preşedinte, (ss) Păcurariu
Portărel, V. Stănescu

Lama Elitei

Representant Martin Trost Bucureşti, str. Toamnei 62.

Doctor A. Dascăl
BOLI de COPII şi INTERNE
BOLI VENERICE
Consult. şi tratament:
11—12 a. m. şi 2—7 p. m.
Iaşi, str. Cuza Vodă 42
(casele Cristofor)
vis-a-vis de Camera de Comerţ

S'a deschis veohia şi renumita grădină de vară
La Bodega Tataraşi
fost la Picior de Paris
vis-a-vis de Comisia 5-a
asortată cu tot felul de băuturi, Vinuri alese, Bere specială, *Grătar spaniol si aperitive fine.*
La orice oră din zi şi noapte
Incercaţi şi vă veţi convinge.

Uleiu de in
dublu fiert,
special, **„ASSAN"**
calitate superioară
Fritze-laok pentru duşamele, văpsele, paste pentru dinţi etc.
Se recomandă doritorilor de produse trainice, cu preţuri reduse la
Drogheria Cupfer
str. Lăpuşneanu 6

Tribunalul Jud. Iaşi S-ţia III-a
PUBLICAŢIE DE VÂNZARE
No. 4275 din 17 Mai 1927

Tribunalul Iaşi secţia III-a în urma raportului D-lui Jude Sindic No. 1768 | 927, prin Jurnalul No. 2536 | 927, autorizâ ca prin mijlocirea Corpului de Portărei Iaşi, să se scoată din nou în vânzare prin licitaţie publică, în condiţiunile Jurnalului anterior, bunurile falitului Şloim Fainsilber din Iaşi Str. Crucei No. 12 compuse din mobilier casnic evaluate de expert la suma de 23.950 lei.

Se încunoştiinţează că vânzarea şi adjudecarea acestor bunuri, va avea loc în ziua de 26 Mai1927, ora 16 p. m. la faţa locului, începându-se licitaţia publică dela suma evaluărei expertului, cu facultatea D-lui Jude Sindic, de a o începe şi de la o sumă mai mică sub rezerva omologărei Tribunalului.

Dosar No. 13 | 925 Sindic
Preşedinte, Indiscifrabil
Portărel, V. Stănescu

SE CAUTĂ o domnişoară de bună condiţie, care să ştie a lucra la lingerie.
A se adresa la „Sanitară" str. Lăpuşneanu, peste drum de Farmacia Werner.

DE INCHIRIAT casele din Iaşi str. Smârdan 89, proprietatea Gh. şi Valentina Ionescu.
A se adresa d-lui Arthur G. Sion comandor al imobilului dom. Iaşi str. Asaki No. 6.

DE VÂNZARE, un corp de casă compus din patru apartamente, apă şi lumină electrică. Un apartament liber la 1 August, venitul anual 120.000 lei, str. Ghica-Vodă 31.

SE ANGAJEAZĂ croitoreasă bună, cu ziua, la un magazin de confecţiuni. A se adresa la ziar.

UCENIC se caută la ceasornicăria P. Kohl, strada Ştefan cel Mare No. 24.

Din Botoşani

Botoşani— *Trei incendii*— Un puternic incendiu s'a declarat la depozitul de tauri din Popăuţi.

Focul a luat naştere din neglijenţa unui mecanic, care lăsând o lampă aprinsă, aceasta a căzut jos şi a făcut explozie. S'au anunţat imediat pompierii din Botoşani care au sosit în frunte cu comandantul lor d. căpitan Cristian.

A ars atelierul de lemnărie şi 2 locuinţe ale servitorilor. Focul a durat de la 9 seara până la 3 dimineaţa.

Pagubele sunt mari.

Un alt incendiu s'a declarat astă noapte pe la ora 2, în str. I. Brătianu No. 10 la proprietatea d-lui David Moscovici.

Pompierii sosind la timp ar fi putut să evite mistuirea complectă a clădirei, dacă ar fi avut cu ce transporta apa.

Caii fiind prea bătrâni, trag greu săcălile şi casele au ars până la temelii.

Sperăm că d. primar va interveni pentru curmarea acestui rău.

Un al treilea incendiu a mistuit complect casa locuitorului Ilie Huţanu din Brăteni. Focul a luat naştere din neglijenţa unui copil de 7 ani ce se juca cu chibrituri lângă nişte paie. Pagubele sunt mari.

Furt. — Răi făcători s'au introdus în casa Maicei Gavrila Cimpoi din Agafton, de unde au furat mai multe lucruri de preţ. Jandarmi cercetează.

Chestia cărnei.— Populaţia oraşului este lipsită de vre-o 8 zile de carne. Măcelarii nu tae, pe motiv că nu le convine preţul fixat de primărie.

Consiliul comunal întrunindu-se şi luând în dezbatere cererea măcelarilor, n'a admis urcarea preţurilor. Măcelarii îşi menţin cererea de urcare, şi nu taie nimic.

Populaţia sufere de lipsa cărnii. *L. Adler*

Soseşte în curând
Ben - Hur
la Sidol

DE INCHIRIAT *un local de fabrică* şi şase locuinţe pentru maeştrii şi lucrători. Sos. Naţională 6—8.

Una locuinţă compusă din 2 odăi şi bucătărie în str. Zugravi No. 65.

Un loc viran pentru grădinărie sau depozit de lemne de foc sau cherestea.

DE VANZARE diferite maşini pentru prelucrarea hârtiei (Papetărie) o maşină de plicuri, maşini pentru cartonage.

Un motor benzină 35 HP.

Una maşină de aburi de 100 HP. şi un cazan de aburi 120 mp. A *se adresa la Banca Moldova secţia industrială Iaşi:*

DE INCHIRIAT libere, o prăvălie, două odăi, o pivniţă, magazie de lemne şi alte atenanse bune pentru orice comerţ str. Cismăriei No. 23 casele Becea nu în faţa Piaţa Halei.

DE VÂNZARE casele din str. Speranţei 8, lângă liceul Internat. Se pot vedea între orele 2—5 p. m.

La „CAMILA"
Uleiuri, lacuri şi văpsele
Str. Anast. Panu 47
A sosit lână lae

Doctorul Gh. Nastase
s'a mutat în
Str. N. Gane No. 14

Un preot judecat pentru omor

în faţa Curţii cu Juri

Tecuci. — Un proces care a făcut mare senzaţie, s'a desbătut eri în faţa Curţii cu Juri din localitate. Iată despre ce e vorba: In noaptea de 21 Noembrie, preotul Lungianu împreună cu săteanul Chirică, au ucis în bătăi pe săteanu Bostoacă din comuna Negureşti.

Curtea a fost compusă din d-l Hosoc preşedinte, având ca assesori pe d-nii Vasiliu şi Atanasiu. In numele părţii civile au pledat d-nii Av. Beldie, Av. Cazan şi Dumitrescu.

După rechizitorul d-lui procuror Triandaf, s'a dat cuvântul apărărei. In urma pledoariilor d-lor avocaţi: Berha, Turtureanu şi Crăescu, Juraţii au adus un verdict nedecis, pe baza căruia, Curtea a condamnat pe acuzaţi la plata sumei de 40.000 lei ca despăgubiri civile.

Recepţionarea unei noi comenzi de avioane.—D-l căpitan Rotaru de la „Şcoala de pilotaj şi Antrenament" din localitate, va pleca la 1 Iunie la Paris pentru a experimenta şi a recepţiona o nouă comandă de avioane.

Nistor

Vindecată de dureri
graţie excelentelor
Tablete „Bayer" de
Aspirină
neîntrecute în contra durerilor de cap şi de dinţi, a durerilor gutoase şi reumatice, nevralgiilor, etc. Tabletele veritabile sunt garantate prin ambalajul original cu banderola alb-verde-roşie.

Noua lege a timbrului

A apărut şi se află de vânzare la principalele librări, *Noua lege a Timbrului,* cuprinzând un indicator alfabetic foarte complect alcătuit de *Dl. avocat Demostene Botez.*

Toată legea este repartizată alfabetic, astfel că în orice materie se poate găsi cu uşurinţă orice indicaţiune.

Materia taxelor succesorale, a amenzilor şi sancţiunelor, termenele de apel, recurs etc. este de-asemeni repartizată alfabetic.

Volumul este necesar pentru avocaţi comercianţi, funcţionari şi orice instituţii.

Depozit general Cultura Românească Ştefan cel Mare 35.

O scrisoare

Primim:

Către Rabinul Dr. Thenen,

Intreb pe d. dr. Thenen dacă în calitate de şef rabin al acestui oraş, ştie că dăunăzi a fost înmormântat un soldat evreu fără prezenţa nici unui membru din clerul mosaic. Faptul este foarte regretabil pentru confesiunea noastră.

Sperămcă pe viitor lucrul nu vse va repeta şi d. şef, rabin pa trimite reprezentanţi din şartea clerului, la spitalele civile şi militare pentru astfel de ocaziuni.

Bembasat
Evreu de rit mosaic spaniol

x *Bisericeşti.*—Mitropolia Moldovei a aprobat bisericei Sf. Ioan Botezătoru din Botoşani să facă o colectă publică pentru terminarea lucrărilor la casa parohială.

— Pr. Ambrozie Florescu dela Mânăstirea Secu a fost numit supleant la parohia Mărăşeşti-Iaşi.

— Preotul A. Popescu, parohul dela Horodiştea-Dorohoi, a încetat din viaţă. In locul rămas vacant, Mitropolia Moldovei a numit pe părintele T. Tomaziu.

INFORMAŢII

x Inscrierile pentru examenele la Facultatea de Ştiinţi încep la 1 Iunie, iar examenele la 10 Iunie.

D. P. Bogdan, rectorul Universităţei, e plecat la Bucureşti.

x D. Grig. Cozma, din Ciurchi, a reclamat poliţiei că în lipsa de acasă, necunoscuţi prin ruperea belciugelor dela uşă i-au devalizat toată casa.

x Vagonul de tramvai No. 36 a dat eri în dreptul Halei peste căruţa lui Al. Cernea din Siliştea—Chişinău, sfărâmând-o.

x *Dela funcţionarii comerciali.* —Eri seara a avut loc o mare întrunire de protestare la Sediul Societăţei „Generala" a funcţionarilor comerciali din str. Stroescu contra faptului că s'a dat ordin a se închide prăvăliile la ora 8 în loc de 7 seara, aşa cum este prevăzut în legea orarului de muncă. Au vorbit D-nii Rubensaft, Adian Nae, Raltescu, Neagu, Galler, şi alţi. S'au trimes telegrame de protestare Ministerului Muncei, cerându-se intrare în legalitate. Tot odată, o delegaţie se va prezenta cu o moţiune autorităţilor în drept, despre cele hotărâte.

x *Numiri de funcţionari.*—Comisiunea pentru numiri şi înaintări de funcţionari publici, s'a întrunit la Prefectura de Judeţ.

S'au aprobat următoarele numiri şi transferări de funcţionari, în serviciul sanitar judeţean.

D. Gh. A Chirei a fost numit ca agent sanitar pentru com. Todireşti.

Dl. Stan Iancu, agentul sanitar al com. Pârliţi, şi Dumitru Masologiu, li s'a aprobat să se transfere unul în locul celuilalt.

D. Leon Bohativ a fost numit agent sanitar la centrul din Cotnari.

D. R. Petru, agentul centrului sanitar Cărteşti-Vaslui, a fost numit în aceiaşi calitate la Pocreaca-Iaşi,

D. Const. Băsu, a fost numit agent sanitar la centrul din comuna Poeni.

x COMPEX" ne roagă să arătăm că d. Henry Burileanu nu mai are nimic comun cu redacţia şi administraţia ziarului. Persoanele şi autorităţile sînt rugate să nu-i mai încredinţeze de astăzi înainte absolut nimic pentru această gazetă.

x Sâmbătă 21 Mai a. c. ora 8 jum. seara va avea loc o şezătoare literară muzicală dată de Soc. „SEDA" la sediul ei din Str. Palat (şcoala Junimea No. 1). Va conferenţia dl. Dr. George Rosenthal, după care va urma un program bogat de lectură şi muzică. Intrarea liberă.

x In urma aprobării definitive, va începe zilele acestea restaurarea restaurantului din gară, şi scoaterea bucătăriei din peron.

x Din fondul cultural, al Comunei s'a acordat un ajutor de 30.000 lei, d-rei Sorana Topa, artistă retrasă din teatrul naţional din Iaşi.

x In zilele de 20—24 Mai va avea loc o escursie geografică la Timişoara.

Dela Universitatea din Iaşi pleacă d. prof David. cu studenţi de la Facultatea de Ştiinţi.

La Timişoara se vor face comunicări din partea d-lui De Marthon, cunoscutul geograf francez care ne-a vizitat de curând ţara.

x *Poliţieneşti.*— O ţiterul de sergenţi a Preotesei, făcând ieri o revizie printre vagoanele C. F. R. a arestat pe dezertorii Ioan Echim şi Gh. Pădurariu din Reg 29 Infanterie.

— Gh. Stancov şi Gh Popescu din Pârliţi, au fost arestaţi eri în Tg. Cucului, pe când vroiau să vândă nişte ceasornice.

— Pavel Gică din Str. Bădărău, fiind surprins umblând la o uşă din Str. Păcurari 31, a fost arestat.

— I. Rusu din str. Pompieri 2, a fost arestat pentru că a spart capul soţiei sale.

— Au mai fost conduşi la poliţie locuitorii Const. Dorofteiu din Şt. Movilă şi C. Mocanu din Şos. Naţională, surprinşi în curtea unui gospodor din Sft. Andrei.

x In spitalul Sft. Spiridon a fost internat aseară d. Petru Zaharof din Botoşani grav rănit din imprudenţă în piept.

ULTIMA ORA

O scrisoare senzaţională a lui Nungesser

Paris 19.— „Paris-Soir“ află din Londra că lîngă Falmouth, la graniţa nordică a Cornwalului, un pescar a găsit o butelie în care se afla următoarea scrisoare:

„Suntem la 75 mile de Irlanda. Intîmpinăm dificultăţi la motor“.

(ss) Nungesser

AGRAVAREA CONFLICTULUI ANGLO-RUS

Nota de protest a Sovietelor

Berlin 19.—Din Moscova se anunţă că d. Litvinov a predat eri ambasadorului englez nota de protest a guvernului sovietic.

Nota are un ton măsurat. Ea narează felul în care s'a făcut percheziţie la cooperativa „comercială, aşa încât este imposibil sovietelor să poată controla rezultatul percheziţiei.

Prin modul de procedare, Anglia a atins prerogativele diplomatice.

A sosit timpul spune nota a întreba dacă Anglia mai pune preţ de menţinerea relaţiilor economice cu sovietele. Guvernul din Moscova crede că această menţinere mai poate fi posibilă numai dacă guvernul britanic va lua măsuri contra intrigilor, incidentelor politice, manevrelor electorale şi ideilor fantastice ale unor miniştri engleji

Guvernul sovietelor aşteaptă răspuns şi cere despăgubiri pentru reprezentanţii comerciali sovietici din Londra.

ASALT LA OPERA VIENEZA

la concertul Şaliapin

Viena 19.— Un mare tumult s'a produs la Opera de Stat cu prilejul concertului dat de marele cântăreţ Şaliapin.

Publicul dădea asalt la casa de bilete, rupându-şi hainele şi încăerându-se.

Se plăteau 30 şi 40 de şilingi pentru un loc care costa 5 şilingi. A fost nevoe de intervenţia poliţiei care a operat mai multe arestări.

Contele De la Vaulx

cade cu aeroplanul

Bucureşti 19.—Contele de La Vaulx a plecat eri din Bucureşti spre Budapesta cu un aeroplan „Vlaicu“ condus de căpitanul Stănculescu.

Din cauza unui defect la motor, aeroplanul a trebuit să aterisezе lângă Budapesta şi a suferit avarii. Pasagerii au scăpat neatinşi.

Mica Antantă

are nevoe de consolidare

Belgrad 19.—D. Marincovici, ministru ae externe a declarat că în urma conferinţei de la Yachymor se simte nevoia unei întrevederi mai dese a miniştrilor din Mica Antantă.

D. Marincovici a rugat pe ziarişti să lucreze pentru întărirea solidarităţei alianţei centrale.

In ce priveşte chestiunea recunoaşterei Rusiei, nu s'a pus nici un punct nou în discuţie.

Convocarea adunării eparhiale a Arhiepiscopiei Iaşilor

Membrii adunărei eparhiale ai Arhiepiscopiei Iaşilor au fost convocaţi pentru ziua de Duminică 22 Mai crt.

Dimineaţă la orele 10 se va oficia un Te-Deum în catedrala metropolitană, apoi se va trece în sala de şedinţe, unde va avea loc lucrările, sub preşedinţia I. P. S. S. Mitropolitului Pimen.

La ordinea zilei, între altele:

Validarea alegerilor de la Ţigănaşi, Tg. Frumos şi Mihăileni.

Înfiinţarea celor cinci noui protopopiate şi delimitarea circumscripţiilor lor administrative precum şi înfiinţări şi modificări de parohii.

Proectul de budget pe anul 1927.

Alegerea unui membru în Congresul Naţional bisericesc în locul defunctului G. G. Mârzescu.

Alegerea a doui Consilieri referenţi, în consiliul eparhial: la secţia economică, în locul Preotului C. Dron şi la secţia administrativă în locul Preotului Em. Vasiloschi.

INFORMAŢII

x *Ceiace ce se întâmpla cu parcelele de pe platoul Copoului, constitue un adevărat scandal edilitar.*

Pe acest platou, unde uu s'ar fi putut întemeia de cît cel mult un cartier de vile, se construesc astăzi case de vălătuci, ca şi pe şoseaua Ţuţorei.

Se vede că Dl. Petrea şi Comp. ţin cu ori ce preţ să desbrace Iaşul de ultimile sale vestigii ale timpurilor în care nu ori cine putea fi primar al Iaşului.

x *In cercurile averescane se afirmă, că d. C. Praja care, după cum se ştie, s'a înscris în partidul poporului, va fi chemat la o înaltă demnitate în ministerul Instrucţiunei. De altfel însuşi d. ministru I. Petrovici, fiind în Iaşi, a lăsat să transpire această ştire.*

x ŞCOLARE — D-ra Simona Teohari, profesoară suplinitoare la Tg. Frumos, a obţinut un concendiu, în care timp d-sa va fi suplinită de d-ra Maria Bivol.

— In urma ordinului Ministerului Instrucţiunei, la Inspectoratul şcolar s'a alcătuit un tablou de toţi profesorii secundari cari au decoraţiuni.

— D. Ion Florescu a fost numit învăţător supleant la şc. din com. Buzeni-Botoşani, în locul soţilor A. Apostiu, pl cuţi în concendiu.

— Ministerul a aprobat d-lui N. Sozinschi, învăţător la şcoala din Ştefăneşti-Soroca, să gireze direcţiunea acelei şcoale.

De asemenea a aprobat ca direcţiunea şcoalei mixte No. 2 din com. Tudora-Botoşani să fie condusă de către d. Aurel Rotundu, în locul d-nei E. Grigoriu.

Examenul de bacalaureat.—Inscrierile pentru examenul de bacalaureat se vor face la Inspectoratul şcolar, şi vor ţine până în ziua de 1 Iunie.

Inscrierea elevilor cari frequentează în clasa 8-a, se va face între 22—24 Iunie.

— D. Dum. Apostol, profesor la liceul „Ion Creangă“ din Bălţi, a obţinut un concediu, d-sa va fi suplinit de d-nii Th. Hodoroabă şi Gh. Liţu.

De asemenea s'a aprobat d-nei profesoare V. Croitoru dela acelaş liceu, un concediu de o lună, în care timp d-sa va fi suplinită de d. D. Vârschi.

x D. Ifrim, preşedintele Ateneului popular, se află puţin suferind şi silit a sta în casă.

x Azi are loc la Vlădeni, o anchetă în legătură cu modul cum au fost înproprietăriţi sătenii în acea comună.

x Sâmbătă 21 Mai va avea loc alegerea noului consiliu al comunei Vlădeni, în urma dizolvărei celui de până acum.

x In curând va apare în „*Biblioteca Dimineaţa*“ volumul de nuvele *Ochiul de nichel* datorit d-lui Tudor Teodoreşcu-Branişte.

x Agenţii Brigăzii de urmărire au aresrat pe tânărul I. Croitoru originar din Săveni-Dorohoi, urmărit de poliţie pentru numeroase pungăşii.

Fiind arestat în Capitală el a fost condamnat şi trimis coloniei de muncă din Răducăneni, de unde a reuşit să evadeze acum trei luni reluându-şi operaţiile de pungaş.

x *Plecarea oaspeţilor olandeji.*—Oaspeţii olandeji au părăsit eri, cu trenul de 12.40, Iaşul

Unica mare impresiune, cu care au plecat, a fost vizita de la şcoala Normală „Vasile Lupu. Ei şi-au exprimat regretul că d. Bârsănescu, distinsul director al şcoalei, n'a luat parte la banchetul de Marţi sara.

x *Zi onomastică.*— Elita intelectuală din Iaşi, şi-a dat cuvîntul ca Simbătă în 21 Mai, Sf. Constantin, să viziteze pe d. dr. C. Tănăsescu, pentru a felicita pe medicul şef al oraşului, care îşi serbează ziua onomastică.

Ieşenii ţin,—după informaţiile culese,—să facă o grandioasă manifestaţie de simpatie pentru distinsul medic, care nu este numai în fruntea serviciului sanitar, dar şi în fruntea tuturor operelor frumoase din Iaşi.

x Au fost arestaţi muncitorii Gh. Popescu şi Const Nemesnicu pentru că împărţeau manifeste ale Comisiei locale prin care se protestă în contra dizolvărei Sindicatelor.

O delegaţie de muncitori s'a prezentat d-lui C. Sion, prefectul poliţiei cerând punerea în libertate a muncitorilor grestaţi.

x Se aduce la cunoştinţa elevilor pregătiţi în particular de clasa IV, că examenul din seziunea lunie, care se ţine la *Gimnaziul „Alex. cel Bun“*, va începe în ziua de Duminică 5. lunie ora 8 a. m. după programul care este afişat la şcoală.

x Consiliul de război a condamnat la 2 luni închisoare pe plutonierul Răileanu din Reg. 13 inf. pentru abuz de putere.

x Consiliul de Război a achitat pe plutonierul Gh. Ionescu din Reg. 14 Roman, care fusese dat în judecată sub acuzaţie de sustragere de materiale ale statului.

ECOU

— Duminică 22 crt. ora 4½ p. m. va avea loc în Parcul Sportiv un foarte interesant *Match de Foot-ball* între echipele de categoria I-a a societăţilor *Victoria* şi *Macaby*.

Publicul ieşan este rugat să participe în număr cât mai mare pentru încurajarea sportului ieşan.

Soseşte în curând

Ben - Hur

la Sidoli

DENTISTUL

Fr. Grünberg

după o practică îndelungată şi-a deschis institutul dentar

Strada Cuza Vodă No. 1

(vis-a-vis de Farmacia Jelea Halta Sărărie)

Execută toate lucrările de proteză şi chirurgie dentară

Preţuri moderate

Consult. 9—1 şi 3—7

Neconsolaţii: Rosi Costiner, soţie, Renée şi major I. Vălceanu, fiică şi ginere, cu copilul, Mişu şi Henry Costiner, fii, Simoi şi Liberté Costiner, frate şi cumnată, Berthad şi Charlotte David, Semi şi Berthe Costiner, Alice Florian Costiner (Viena), cumnaţi şi cumnate, Janette Broyer, Augustine şi Aron Juster, Clara şi Joseph Brull, mătuşi şi unchi, Max Costiner, nepot, precum şi familiile David, Weisengrün, Leon Goldenberg, Adamescu, dr. Manolescu, Sekler, Gotter şi Ruckenstein, au marea durere de a anunţa încetarea din viaţă a iubitului lor

Frederic Costiner

Mare proprietar şi industriaş, preşedintele comunităţii israelite şi a U. E. R. din Botoşani, preşedintele Cercului comercial Botoşani, etc. Ofiţer al ordinelor „Coroana României“ şi „Steaua României

încetat din viaţă după o scurtă suferinţă în vrâstă de 62 de ani.

Inmotmântarea are loc în cavoul familiei la Botoşani, astăzi Joi 19 Mai 1927.

MARI Inlesniri DE PLATA

oferă

Soc. în Nume Colectiv

„INLESNIREA“

IAŞI

strada Ştefan cel Mare

No. 11 (în curte)

care vinde orice mărfuri cu preţuri convenabile, plătibile în

RATE LUNARE

Magazinele fiind bine ASORTATE

DOCTORUL

R. Damsker

Str. Cismăriei 17

(Piaţa Halei)

Consultă zilnic:

MEDICINĂ INTERNA

Genito-Urinare, Sifilis

DOCTORUL

B. Boris Sverdlic

Specializat în boli de COPII ŞI SUGACI

Str. I. C. Brătianu No. 54

(Alăturea de farmacia Hertzenberg „Regina Maria“)

Consultaţii 2-5 p. m.

Dr. Albert Ficler

Specializat în clinicele şi spitalele din *Berlin*, *Leipzig* şi *Frankfurt a/M.*, în boli de:

Stomac, Intestine şi Ficat

Boli de Nutriţie:

DIABET, (tratament cu *Insulin*) GUTA, ARTERIOSCLEROZA, etc.

ELECTRO-TERAPIE

Cons.: 9—11 si 3—6.

Iaşi, Str. Lăpuşneanu 27

INTREPRINDERILE FORESTIERE

S. WEISMAN

FABRICA de CHERESTEA

Şos. Moara de foc No. 24—26

Vinde rumegătură de tei şi araci pentru viticultură, tot felul de material lemnos, rotund şi fasonat, stejar, frasin, ulm, cireş, tei şi plop pentru construcţii, lemnărie pentru rotărie, lătănoaie, manele rotunde pentru garduri, cât şi resturi de la scânduri pentru foc.

SBORUL CU PÂNZE

Aeroplanul cu pânză, cu care aviatorul Ferdinand Schulz a făcut un grandios zbor în Prusia Orientală, bătând recordul lumii. (Vezi amănunte la rubriça „Din toată lumea“ în pag. I)

Eliberarea studentului Lespezeanu

Bucureşti 19.— Studentul Isac Lespezeanu a fost pus ieri în libertate. Dar este trimis în judecată pentru crimă săvârşită dar neizbutită şi port ilegal de armă.

Neregulile de la Palatul-Iaşi

Bucureşti 19. — Eri au continuat cercetările în chestia neregulelor dela palatul administrativ din Iaşi. D. Jude Stănescu a ascultat ieri timp de patru ore pe antreprenorul Giusepe Tomat.

Două sinucideri în Capitală

Bucureşti 19 — Eri la ora 5 p. m. precupeţul Ion Olteanu de 62 ani, din str. Rea Silvia 17, s'a aruncat înaintea tramvaiului No. 14, la capătul bulevardului Elisabeta lângă Cotroceni. Nefericitul a fost ucis pe loc.

Sinucigaşul a lăsat pe creanga unui copac un bilet cu următorul cuprins: „sunt tare supărat şi vreau să mor“.

*

Altă sinucidere s'a petrecut în calea Şerban-Vodă.

Fata Ana Bura s'a suit pe casa stăpânului ei Carol Rosner şi a început să se plimbe pe streaşină, strigând că vrea să sară jos. Publicul s'a adunat şi a întins covoare ca s'o prindă. Dar Ana s'a aruncat cu capul pe pavaj şi a murit pe loc. Ea a lăsat o scrisoare în care spune că moare fiindcă a părăsit-o logodnicul.

DEPUTAŢII AVERESCANI cer diurne mai mari

Bucureşti 19.— După şedinţa de eri a Camerei deputaţii majoritari sau prezentat în corpore la d. general Averescu pentru a-i expune unele doleanţe de ordin personal.

In numele majorităţii, d. *Omer Popovici* a arătat că deputaţii sunt mai toţi oameni fără avere, liber profesionişti care trăesc din munca lor şi care din pricina şedinţelor parlamentului şi-au pierdut din clientelă.

In consecinţă, deputaţii cer sporirea diurnelor în timpul vacanţei, de la 6.000 la 20.000 lei pe lună. In schimb, în timpul sesiunei să se reducă câte 500 lei din diurnă, aşa că în total, un deputat să primească în timpul sesiunei 35.000 pe lună iar în vacanţă 20.000 lei.

D. gen. Averescu a răspuns că are toată bunăvoinţa să ajute pe deputaţi, dar nu ştie dacă sunt resurse bugetare disponibile. A propus să se numească o comisiune de deputaţi care să studieze chestiunea,

Oribilă explozie

într'o şcoală americană

New-York 19.— La Boot-Michigen o groaznică explozie de dinamită s'a produs într'o şcoală primară.

Patruzeci de copii au fost ucişi şi peste 100 grav răniţi.

Explozia a dărîmat şi localul poştei din vecinătate, omorînd pe şeful serviciului.

Nu se cunoaşte atentatorul şi nici cauza acestui oribil atentat.

Convorbirile dela Londra

Briand-Chamberlain

Londra 9.— Comunicatul oficial asupra convorbirilor între d-nii Chamberlain şi Briand anunţă că s'au examinat toate problemele de ordin internaţional într'un chip extrem de cordial. S'a constatat un deplin acord între cei doi bărbaţi de stat.

Primo de Rivera

refuză o decoraţie

Madrid 19.— Eri, cu prilejul jubileului de 25 de ani de domnie a regelui Alfons, suveranul a conferit lui Primo de Rivera marele ordin al Blazonului de aur.

Primo de Rivera a refuzat decoraţia, spunând că o va primi atunci când misiunea lui va fi terminată şi când se va retrage din viaţa politică.

x In ziua de 29 Iunie, Sfîntu Apostoli Petru şi Pavel, cu ocazia prăznuirei hramului biserisceі Bărboiu, se va oficia un parastas pentru pomenirea Domnitorului Ioniţă Sandu Sturdza şi a scriitorului Alecu Russo, care se află înmormântaţi în grădina acest i biserici.

x Societatea Culturală şi de Ajutor reciproc a Personalului Societăţei Comunale de Electricitate din Iaşi, a organizat pentru, *Sâmbătă 21 Mai, ora 10 dimineaţă* serbarea jubileului de 3 ani dela înfiinţare, la Uzina Tramvaiului.

STIRI DIN TARĂ ŞI STRĂINATATE

Lucrările parlamentului

18 Maiu

CAMERA

Şedinţa de dimineaţă

D. *C. Tatuşescu* depune un proect din iniţiativă parlamentară pentru modificarea legii de accelerarea judecăţilor.

D. *C. Dimitr.u* (lib.) arată că s'a generalizat sistemul disolvărilor abuzive de consilii comunale.

Legea contra faişificării spirtoaselor

Se interverteşte ordinea de zi pentru a se lua în discuţie proectul de lege pentru represiunea fraudelor în prepararea şi comerţul băuturilor spirtoase.

D. *Vintilă Brătianu* spune că deşi acest proect e necesar, nu e bine întocmit, de oarece nu opreşte fabricarea alcoolului din cereale.

Declară că liberalii se abţin de la discuţia şi votarea acestei legi.

D. *Zelea Codreanu* declară că votează legea.

D. *St. Graur* apără proectul în numele naţional-ţărăniştilor.

Legea se votează pe articole şi apoi în total.

ŞEDINŢA DE DUPĂ AMIAZĂ

Legea armonizării

D. *gen. Averescu* răspunde criticilor formulate contra legii. Polemizează cu d. Vintilă Brătianu.

Acuză pe liberali de tendinţe dictatoriale şi declară că nu se lasă intimidat. Explică ce înseamnă continuitate de guvernare şi arată că nu poate admite tirania unui singur partid politic, cum vor liberalii.

D. gen. Averescu declară că se urmăreşte suprimarea a 25 la sută din numărul funcţionarilor.

In primii trei ani se vor face suprimările prin deces, demisie şi pensionare. Ulterior, dacă nu se ajunge la o reducere de 25 la sută, se vor suprima acei care au o vechime mai mică de 5 ani. Cere votarea proectului.

Se pune la vot luarea în considerare a proectului şi se admite.

SENATUL

Se ia în discuţie proectul de lege interpretativ pentru institutul sănătăţii.

D. *I. Petrovici*, ministrul instrucţiei, susţine proectul, care e luat în considerare.

x O parte din lucrătorii dela fabrica Textiliana, din str. Păcurari s'au pus eri în grevă pentru motivul că directorul societăţei, d. Mauriciu Zalis, le-a impus 10 ore de lucru.

Barbat-femee

La Braila a fost arestată fata Chiţa Boştoc în vrîstă de 22 ani, care umbla îmbrăcată bărbăteşte de trei ani. A învăţat cazangeria şi lucra pe la diverse întreprinderi. Cînd era nevoită să devină iarăşi femee, Chiţa Boştoc se îmbrăca cu fuste şi întra servitoare.

Bărbatul-femee a fost trimes serviciului medical pentru a vedea dacă nu e vorba de un caz potologic.

Inmormântarea lui Ion Agarici

Roman 19.— Marţi a avut loc înmormântarea rămăşiţelor pământeşti ale regretatului Ion Agarici, mare proprietar, fost deputat, prefect, primar. Prohodul a fost oficiat la biserica Precista Mare de către arhiereul Arion Mircea şi numeroşi preoţi.

S'au depus următoarele coroane: familia defunctului, Partidul Liberal, Gabriel Cilibiu, Casa de Credit a agricultorilor din Jud. Roman, inginer Roiu, membrii Clubului Tinerimea, Consiliul de Adţie a Băncei de Comerţ şi Industrie, Banca de Comerţ şi Industrie, Funcţionarii Băncei de Comerţ şi Industrie Mosinschi, C. V. Morţun, Locuitorii cătunei Bătrâneşti, Nicu Guţulescu I. Manea, C. Agarici, G. N. Solomon, funcţionarii fermei Călugăreni, M. Manea, Rozica şi George N. Solomon, locuitorii satului Călugăreni, Lilica şi Cristea Solomon, Heinrich Haimovici etc.

Au relevat meritele regretatului P.S.S. Episcopul Lucian, Manolescu-Strunga în numele organizaţiei partidului liberal.

La rista ceremonie au luat parte şi delegaţi de la centru ai partidului liberal. G.

Loc de deputat vacant la Huşi

Huşi 19. — In urma numirii d-lui I. C. Atanasiu ca director al Băncii Naţionale locul de deputat al judeţului Fălciu a rămas vacant.

Cum lista guvernului nu mai are supleant, va avea loc în termenul legal o nouă alegere parlamentară.

Pentru moment nu se ştie cine va candida. Se crede că se va impune o persoană de la Centru.

Opoziţia va participa în mod activ la această alegere. Se crede că şi cuzişti vor lua parte. *Leontin*

Incendii în Bacău

Bacău 19.— Incendiul a distrus ieri 22 case şi importante cantităţi de cereale în Faraoni, precum şi 10 case în Berești. Au intervenit pompierii din Bacău. S'a trimes un vagon cu alimente pentru sinistraţi.

Cazul deputaţilor antisemiţi

Eri s'a întrunit comisia juridică sub preşidenţia d-lui P. P. Negulescu, pentru a lua în cercetare cererea d-lui A. C. Cuza, preşedintele ligii creştine, de a fi excluşi din Cameră deputaţii C. Şumuleanu, Valer Pop, I. Zelea Codreanu, Paul Iliescu I. Găvănescul şi Gh. Ciolan.

Liberalii şi naţional-ţărăniştii sunt contra admiterii cererii, neadmiţând interpretarea dată de d. Cuza art. 127 din legea electorală. Deputaţii din majoritate sunt împărţiţi. Se crede că cererea d-lui Cuza va fi respinsă de comisiune.

Escrocheriile unui falş reprezentant

al unei fabrici în Iaşi

Comerciantul Isidor Goldenberg, proprietarul unui magazin de pielărie din str. Cuza Vodă, a reclamat Brigăzii de Urmărire că a fost victima unui ingenios escroc.

Acum câteva zile d. Goldenberg a fost vizitat de unul ce s'a dat drept reprezentantul unei fabrici străine de curele de transmisie.

Heinrich Burstein—aşa e numele „reprezentantului" fabricei—a spus negustorului că aşteaptă nişte frachturi pentru a scoate marfa sosită în gară.

Dar pentrucă n'are banii necesari, a cerut telegrafic să i se trimeată de acasă.

D. Goldenberg s'a oferit să-i pună la dispoziţie o sumă de bani. Insă „reprezentantul" a declarat că n'are încă nevoie, ci aşteaptă banii ceruţi.

A doua zi însă Burstein a venit din nou la negustorul din str. Cuza Vodă, şi i s'a plâns că n'a primit banii, şi nu poate să scoată marfa din gară.

Comerciantul a spus că-i pune la dispoziţie suma de care are nevoie.

Falşul reprezentant a luat o mie de lei şi s'a dus spre gară... urmând ca apoi să se întoarcă spre a returna d-lui Goldenberg, suma de bani.

Insă escrocul nu s'a mai întors de loc, ceiace a făcut pe negustor să reclame cazul Brigăzii de urmărire.

*

Incepând cercetările d. comisar Vasiliu, şeful Brigăzii, a constatat că cel reclamat a luat direcţia spre Basarabia, unde probabil plănueşte alte escrocherii.

Falşul reprezentant pare a fi comis mai multe escrocherii şi în localitate.

D. comisar Vasiliu a dat telegrame pentru arestarea escrocului.

Rep.

Turneul Operei Române din Cluj

Intregul ansamblu al operei din Cluj, efectuează un mare turneu oficial în toată ţara. Iaşul, atât de vitregit muzicaliceşte, va avea norocul, măcar acum la începutul verei, să aibă, 5 spectacole de operă în serile de 2, 3, 4, 5 şi 6 Iunie în sala Teatrului Naţional.

Cu toate marile dificultăţi pentru transportul unui întreg ansamblu, orchestra de 50 persoane, cor de 45 persoane şi balet de 30 persoane în afară de protagonişti, maestru de orchestră, cor, balet etc. Direcţiunea operei din Cluj a făcut cele mai mari sacrificii pentru realizarea acestui turneu artistic.

Când printre protagonişti citim numele cântăreţilor Lia Pop, Aca de Bărbu, Mimi Nestorescu, Drăgulinescu-Stinghe, Saghin, Romulus Vrăbiescu, Algazi ş. a. atât de cunoscuţi în lumea artistică, putem avea cea mai mare încredere în calitatea spectacolelor.

Ca maestru de orchestră repurtatul Egizio Masini prim dirijor la opera din Bucureşti, apoi Jean Bobescu un distins muzician, fiu al laşului, şi Doubravsky angajat special din străinătate, vor conduce pe rând cele 5 spectacole.

Dintre acestea vom avea 4 prime audiţii în Iaşi şi anume: *Simfonia 9-a* orchestră, cor şi solişti şi *Fidelio* ambele de *Beethoven*; *Vasul Fantomă de Richard Wagner*, şi *Samson şi Dalila* de *Saint-Saens*; apoi *Aida* lui *Verdi şi Carmen* de *Bizet*.

Fără îndoială că publicul nostru va încuraja pe deplin această mare manifestare muzicală a unei instituţii pur româneşti.

Incendiu la Ungheni

Aseară la orele 7 ş jum. un puternic incendiu a izbucnit în centrul Tg. Ungheni, în strada Regele Ferdinand.

Din cauza vântului, flăcările au cuprins într'un scurt timp toate imobilele aflate în acest cwartal.

Incendiul a distrus până'n temelii imobilele bacanului D. Iapolschi, drogh stului Iosif Coifman, manufacturistuiui Suhăr Zilberman şi Gherş Derenovschi -Zeilic Epstein ferărie, Froim Groisman băcănie, Marcu Zilberman băcănie, Şaie Groisman manufactură, David Şapira frizer, Iancu Ghertman manufacturist.

De asemenea au mai încercat pagube cooperativa Albinei, Banca Prutul şi alte case.

Sinistraţii n'au putut salva nimic din avutul lor.

Pagubele se ridică la peste 5 milioane lei.

Din ancheta făcută de autorităţi, focul pare a fi luat naştere de la o bucătărie de lemn situată în curtea lui Iapolschi—de unde a trecut la celelalte imobile.

INFORMAŢII

x *Din Berlin se anunţă: Reichstagul a adoptat, in a treia citire, proiectul privitor la prelungirea pe doi ani a legii pentru apărarea republicei.*

x *In chestia marelui împrumut extern se anunţă că s'a făcut o nouă ofertă engleză, dar prin intermediul Băncii comerciale din Budapesta, care caută şi ea să obţină unele avantagii şi să impună cumpărări de materiale.*

Azi soseşte la Bucureşti din partea acestei bănci, d. Philip Weiss, cu însărcinarea de a trata cu guvernul român.

x *Direcţiunea liceului de fete „Elena Odobescu"* al societăţei ortodoxe naţionale, aduce la cunoştinţă ca expoziţia de lucru şi desemn se deschide Vineri 20 Mai ora 2 p. m. şi ţine până Duminică 22 Mai, la aceiaşi oră. Părinţii, ca şi toate persoanele care se interesează de bunul mers al şcoalei, sunt rugaţi a vizita expoziţia între orele 8-12 a. m. şi 2-7 p. m. Str. Lascar Catargi 22.

Piaţa Valutară

Leul la Paris a cotat ieri 15.35 la Zurich 3,25.

Devizele în Capitală au notat: Francul francez 6,65; belga belgiană 24; francul elveţian 32,75; lira engleză 825; dolarul 169,25 lira italiană 9,25; coroana cehă 4,98; Rentenmark 39.80,

x CONFERINŢĂ— In ziua de 5 Iunie, d. *Mihai D. Ralea*, profesor universitar, va ţine **o conferinţă în Aula Universităţii**, în beneficiul Azilului de bătrâne „Maria Catargi".

Este mai presus de orice laudă bunăvoinţa d-lui M. Ralea conferenţiar atât de talentat şi distins, care îşi sacrifică timpul său preţios pentru a veni în ajutorul unei societăţi de binefacere. Nu ne îndoim că şi publicul va şti să aprecieze gestul conferenţiarului.

x Curtea de apel secţia II, a respins apelul făcut de d. I. Georgescu directorul unei bănci din Piatra Neamţ, prin care a fost condamnat la 20000 lei amendă pentru că a lovit cu automobilul şi a ucis un copil d 4 ani.

x Ministerul instrucţiunii aduce la cunoştinţa candidaţilor la examenul de bacalaureat, că trecerea lor dintr'o regiune în alta, spre a da examen, nu se poate face fără aprobarea sa.

Toate cererile vor fi adresate direcţiunei generale a învăţământului secundar.

x La Bucureşti s'a ţinut ieri şedinţa consiliului de administraţie a fondurilor căminurilor şi aşezămintelor muncitoreşti, în vederea înfiinţării de laboratoare de psihotehnie pe lângă laboratoarele facultăţilor de ştiinţe din Iaşi şi Cluj, şi a unui cămin de ucenici la Iaşi,

x *Procesul Tg. Ungheni.*— Se ştie că proprietarul moşiei Ungheni, d. Glavce, a intentat acţiune de evacuare contra a patru locuitori din Ungheni. De dezlegarea acestor procese depindea soarta întregului oraşel, căci toţi locuitorii stăpânesc imobilele prin acelaş mijloc.

Judecătoria Ungheni s'a pronunţat respingând acţiunile introduse de proprietar pe motivul că Comitetul agrar s'a pronunţat deja în această chestiune, dând dreptate cetăţenilor târgului.

x **Opera din Cluj.**— Agenţia Braşcu, aduce la cunoştinţa publicului că s'au pus în vânzare biletele pentru Marele Turneu al Operei Române din Cluj, care va da o serie de 5 reprezentaţi.

Joi 2 Iunie *Aida* de Verdi

Vineri 3 Iunie, *Simfonia* 9 şi *Fidelio* de Bethoven.

Sâmbătă 4 Iunie, *Carmen* de Bizet.

Duminică 5 Iunie *Vasul Fantomă* de R. Vagner.

Luni 6 Iunie *Samson şi Dalila* de Saint Saens.

x COPIL PIERDUT.— De câteva zile a dispărut copilul d-lui Vasile Ionescu, amploiat la cafeneaua Traian. Copilul e în vrâstă de 9 ani şi răspunde la numele de Iancu.

Toate cercetările făcute de părinţi până azi, spre a-şi regăsi copilul, au rămas zadarnice.

x *Sâmbătă 28 Mai ora 9 seara* va avea loc la Teatrul Naţional o reprezentaţie extraordinară. Se va juca marele succes al acestei stagiuni CE VREA FEMEIA... comedie bufă în 3 acte de Alfred Savoir.

D. *Mil. Gheorghiu* răsfăţatul comedian al teatrului nostru are în această piesă o creaţie desăvârşită.

Biletele la agenţia „Braşcu".

x D. I. Petrovici, ministrul instrucţiunei, a făgăduit a se da gimnaziului Alexandru cel Bun suma necesară pentru amenajarea casei din str. Palatului.

Zilele aceste chiriaşii care ocupă apartamente în acea casă vor fi somaţi a evacua locuinţele.

x Intrunirea liberală care trebuia să aibă loc Sâmbătă 21 Mai în str. Ipsilante, a fost amânată pentru altă zi, care se va anunţa ulterior.

x *Dela Societatea culturală şi de ajutor reciproc „Sf-ţii Imparaţi Constantin şi Elena"* Sâmbătă 21 Mai Sf-ţii Imparaţi C-tin şi Elena, (Hramul bisericei Sf. Constantin), se va oficia un serviciu Divin la Biserica Sf. Constantin şi Elena din strada Palatului, unde vor fi prezenţi toţi membrii societăţii cu drapelul.

După terminarea slujbei va avea loc o agapă de înfrăţire a tuturor membrilor, potrivit datinilor strămoşeşti, în casa şi grădina vice-preşedintelui d. George Maxim publicist.

ANUNŢ

In ziua de 20 Mai ora 10 a. m. în conformitate cu art. 72 şi 83 din legea comptabilităţii publice la spitalul de izolare din Iaşi se va ţine licitaţie publică pentru aprovizionaren cu lemne esenţă tare în valoare de lei 275.000.

Doritorii se vor prezenta cu oferte închise, însoţite de garanţie de 5 la sută.

Administraţia

De vânzare prin licitaţie publică

pentru eşire din indiviziune la Tribunalul Iaşi s. III în ziua de 20 Mai 1927, ora 12 a. m. casele moştenitorii Cozadini din Iaşi, 2, str. Buna Vestire şi 47, str. Lascar Catargi, după delimitările din planul aflat la dosar.

Lot. 1. O casă cu 7 camere, antrete, bucătărie, spălătorie, camere de servitori, garaj, beci, etc. Suprafaţa totală a terenului 1299.20 m. p. Predabilă imediat. Preţul dela care va începe licitaţia este de Lei 2.184.050.

Lot 2. O casă cu 4 camere, antrete, bucătărie, magazie, grajd pivniţă, etc. Suprafaţa totală a terenului 784 m.p. Predabil imediat. Preţul de la care va începe licitaţia este de lei 900.000.

Lot. 3. O casă cu 6 camere, antrete, bucătărie, spălătorie, camere de servitori, magazie, beci, etc. Suprafaţa totală a terenului 2115.50 m. p. Predabilă imediat. Preţul dela care începe licitaţia este de lei 1.841.050.

Vine Grindina,

Vremea rece, suntem în Mai şi putem zice că încă n'am avut o zi caldă, prevesteşte un an grindinos deci,

Podgoreni şi Agricultori

Asiguraţi-vă

„Asigurarea Românească"

IAŞI

Str. Lăpuşneanu No. 40

Telefon 162

Cereţi prospectele, gazeta şi calendarul nostru ce vi se trimite gratuit la cerere sau chemaţi-ne printr'o cartă postală, venim la domiciliul Dv. pentru a vă da informaţiuni.

Soseşte în curând

Ben - Hur

la Sidoli

SORISORI DIN PARIS

(Continuare din pag. I-a)

Acest ghetel a fost „scos" odată „la lecţie". Şi a fost întrebat asupra originei românilor. Şi Ghetel a însuşit termenii cărţei şi a zis „strămoşii *noştrii* sânt romanii" Clasa a izbucnit în râs. Ei, bine întâmplarea asta îmi vine în minte când citesc în „Le Matin" un articol a lui Louis Forest unde propune ca să fie premiat cel mai perfect tip galic din Paris cel mai... şi citezi „*notre* Ancêtre. notre moderne Vercin getorix" Şi Louis Forest cu toate că-i zice Louis are ca strămoşi „*notre*" Abraham, Isac... Şi asta-l face pe Fouchardière să râdă că tocmai o propunere şi vorbele astea sânt scrise de un evreu. Dar el propune (Fochardière) pe sergentul dela „Porte St. Denis". Şi e sigur că ese sergentul premiat căci e celebru în tot Parişul. E o personalitate — pariziană — are mustăţi enorme—are o figură de adevărat Vercingetor x, aşa cum e reprodus în cărţile de istorie şi pe... reclamele de bere franceză. A fost bolnav; jurnalele i-au consacrat articole. S'a însănătoşit, iar articole, aplauzele midinetelor şi „gură casca".

E foarte amabil, e foarte vesel, e încântat de atenţia poporului, de popularitatea lui, Dirijează automobilele cu bâtul lui alb, care în mâna lui devine un instrument elegant — pentru că face cu el mişcări elegante. Dacă nu reuşeşte la concurs o să fie din cauză că nu seamănă cu vercingetorix în eleganţă.

Opereta

Parisul e luat drept arbitru al Operetei. Sânt trei genuri de operetă în luptă. Care din cele trei o să reuşească?

Vechia operetă e cea vieneză. Cea mai nouă dar totuşi veche e cea Franceză şi ultima e cea Anglo-Americană.

Cea Anglo Americană e representată de curând la „Magador" şi „Boufes Parisiens".

„No-No-Nanette" a ţinut afişul câtva timp; era anglo-americană dar cu tinctura vieneză, şi a prins la Paris. Asta a încurajat pe impresari şi au adus —pe *Rose Mary şi Mercenary Maria*. Astea două n'au mai prins. Săli goale—„Muzică" de jazz, spirite proaste totul în sfârşit ca să te desguste de opereta anglo-americană *Fiasco*.

Opereta Franceză e representată de André Messager-Ripp e foarte asemănătoare celei vieneze în muzică, libretul e mai uşor mai spiritual, mai... francez. Place publicului cum e şi firesc să fie şi ţine afişul lui *Trianon Lyrique, Gayté Lyrique*.

Opereta vieneză cam e ignorata aci—nu se juca din când în când în câte „La Joyeuse" şi Reve de Valse—şi anul trecut Leonard a ţinut binişor afişul, cu săli pline în opereta *Baiadera*. Acuma a venit Oscar Straus — cu trupa vieneză, cu *Reve de Valse şi Thérésine*. Straus ovaţionat în fiecare seară. Sala e plină, entuziasmată—cu toate că nu înţelege libretul căci artiştii vorbesc germana. Ii place francezului muzica, valsul. E sentimental şi foarte amator de „bon vieux temps" şi de „bonne vieille muzique şi cred că publicul are dreptate votând pentru opereta vieneză.

L. D. Răducăneanu

Paris, Mai 1917

BIBLIOTECA UNIVERSITĂŢII
-IAŞI-

Biblioteca Universităţii
Loco

...III No. 5996

3 LEI EXEMPLARUL

SAMBATA 21 MAI 1927

A...
Lei 1000 ...
„ 500 ...
„ 300 ... „ 3 lu...

OPINIA

ZIAR POLITIC COTIDIAN

ANUNCIURI
se primesc la toate
Agenţiile de Publicitate
şi la
Administraţia ziarului
Iaşi—Str. Gh. Mărzescu 17

Din efectele noului tarif vamal

Evoluţia specifică a economiei noastre.— Capitalism şi pauperizare.— Acalmia din bursă. Taxomania.— Destinderea pieţei.

Este într'adevăr curios cum organismul nostru social şi economic îşi continuă evoluţia cu totul specifică.

Fără îndoială că desvoltarea noastră capitalistă şi modul de intrare în această desvoltare, se îndeplineşte după un ritm în genere cunoscut, adică sub influenţa apusului. Insă este remarcabil că şi în viaţa economică ne urmăreşte aceiaşi fatală caracteristică care ne creiază şi boli specifice.

Noul tarif vamal, prin marea scumpete ce va produce, va accentua şi mai mult pauperizarea populaţiei noastre orăşăneşti şi rurale.

Bine; dar se va crede că ne urmăm calea evoluţiei capitaliste fireşti, căreia nimeni nu i se poate deroba în cursul evoluţiei către alte realizări social-economice.

Dar tocmai aceasta este problema. In Apus, ca o consecinţă a luptelor de clasă, prin schimbările permanente technice în mijloacele de producere, s'au produs într'una raporturi noi între oameni, formând pături, categorii noi, cu interese deosebite, care se luptă între dânsele.

In aceste lupte intervine selecţiunea naturală, care după abecedarul marxist, creiază pe deoparte—învingătorii, capitaliştii; şi pe de altă parte învinşii proletarizaţii.

La noi însă nu există acest proces, pentru-că nu avem nici capital şi nici mijloace technice înaintate de producţiune. Există o burghezie cu apetituri de parazitism, sub presiunea cărela s'a făcut noul tarif vamal.

Acest tarif apare pe deoparte ca o plus valoare socială luată de la o populaţiune săracă, şi accentuiază procesul de pauperizare la noi.

Pe de altă parte creiază *parazitismul industrial* care va exista din plus valuta vamală. De proletarizare nu poate fi vorba la noi, deoarece nu avem nici industrie şi nici capitalism bine desvoltat care să aibă putere de absorbţiune şi expansiune. In ţara noastră, pauperizarea va fi o boală socială a oraşelor, după cum pelagra este o boală a satelor.

*

In bursă este acalmie, datorită şi preţului mondial al petrolului, in acest moment scăzut, cât mai ales fiscalităţei şi taxomaniei oficialităţei noastre, care tae avântul oricărei intreprinderi. Cine însă va avea răbdare, va mai prinde vremuri bune în hârtiile din petrol.

*

Criza financiară e puţin mai destinsă, nu atât prin atenuarea reală a crizei, cât mai ales prin lipsa de activitate in ultimul timp. Fără indoială că in ultima vreme a inceput să vină şi capital străin prin bănci. Insă nu au venit capitaluri de investiţiune pe care se poate conta, ci au venit credite sporadice tentate de marea dobândă dela noi in raport cu occidentul şi prin speculaţia asupra leului. Aşa că va fi suficient o ameliorare a dobânzilor sau oscilaţiuni ale monedei noastre, pentru ca să ne vedem iarăşi in plină criză. Numai dacă guvernanţii noştri ar profita de angrenajul actual şi ar reuşi să facă stabilizarea monedei, atuncea am intra intr'o nouă fază financiară.

*

Ultima săptămână am avut o mişcare accentuată in cereale şi o urcare de preţuri remarcabilă, cu toată ridicarea leului. Explicaţia rezidă mai ales in faptul că din cauza lipsei de ploaie in centrul şi estul Europei, se cumpără porumburile şi păioasele noastre pentru furaj. Natural, noi nu putem profita prea mult de acest moment favorabil, din cauza greutăţilor de transport.

Şi cum va da o ploaie mai bunişoară va fi o derută, căci preţurile sunt mult peste paritatea mondială.

M. ELIAS

ASPECTE

MAGISTRATURA ŞI POLITICIANII

Politicianii nu pierd nici o ocazie ca să-şi manifesteze, pe lângă cel mai înflăcărat patriotism, o imensă dragoste pentru instituţiile de bază ale ţării; această manifestaţie este, natural, pur verbală.

Patriotul nostru politician nu va ezita ca pentru un comision respectabil să aducă furnituri proaste şi armatei şi căilor ferate de pildă, fiind foarte puţin îngrijat dacă aeroplanele se vor prăbuşi la pământ cu aviatori cu tot şi dacă pasagerii trenurilor vor fi carbonizaţi în vreo catastrofă. Acelaş politician însă, e gata să se bată cu pumnii în piept fie la tribuna parlamentară fie la întrunirile publice, declamând eternul cuplet al ordinei care trebue să domnească pretutindeni şi fiind gata să ceara represalii drastice împotriva acelora cari ar atinge—măcar cu o justificată critică—relele vreunui aşezământ oarecare din stat.

Vă amintiţi desigur furia guvernamentală din vremea validărilor la Cameră şi Senat, de câte ori opoziţia atrăgea atenţia asupra vreunui ajutor de judecător care şi-a depăşit rolul în alegeri: „prestigiul magistraturii" întregi era legat de guvern prosteşte de fapta răsleaţă a unui singur magistrat abuziv, după cum denunţarea unui jandarm bătăuş era considerată ca o insultă a armatei.

Pentru trebuinţa cauzei, politicianii au ştiut întotdeauna să forţeze nota şi să exagereze, chiar dacă prin această exagerare nu aduceau nici un serviciu cauzei pe care socoteau că o apără.

Dar zilele acestea s'a petrecut un fapt de o extremă gravitate: primul-ministru a refuzat să primească delegaţia magistraţilor de la Inalta Curte de Casaţie şi Justiţie, care venise să facă juste observaţii proectului de lege pentru armonizarea salariilor.

Delegaţia înalţilor demnitari s'a retras, ducând în suflet o profundă amărăciune şi judecând aşa cum se cuvine un gest care realmente atinge prestigiul magistraturii. Şi când cel care făcuse gafa, a căutat să o repare trimiţând Casaţiei un sol al scuzei, primul preşedinte al Inaltei Curţi a răspuns cu o admirabilă demnitate că „orice explicaţie e tardivă şi inutilă".

Ce putea explica primul-ministru? Gestul său nu are nici o scuză, dar el invederează starea de spirit care domneşte în casta politicianilor: pe lângă o ridicolă îngâmfare, o totală lipsă de solicitudine şi respect pentru instituţiile de bază ale statului.

Nimic nu mai poate schimba această convingere, pe care a avut acum prilejul să şi-o facă şi cetăţeanul cel mai încrezător în sentimentele de cari sânt animaţi politicianii.

Orice explicaţie e tardivă şi inutilă.

G. SPINA

CONFLICTUL ANGLO-SOVIETIC

Clădirea *„Arcos"* din Londra sediul misiunii comerciale sovietice, unde poliţia engleză a operat recenta percheziţie.

Un mare număr de poliţişti a împresurat localul şi a ocupat sălile şi antretele. La fiecare uşă stăteau poliţişti cu revolverele întinse.

Partea grea a percheziţiei a fost deschiderea dulapurilor de oţel fixate în zidurile de beton armat.

Ruşii au refuzat să predea cheile. Li s'a dat un termen de gândire de trei ceasuri şi jum. După acest timp, s'au pus în funcţiune maşinele speciale. S'a sfărmat întâi zidul de beton; apoi lămpile cu acetilen au tăiat uşile de oţel, făcând o spărtură de statura unui om. Inăuntru s'au găsit alte casete de oţel. S'au continuat cu spargerea o noapte întreagă.

Poliţia a mai găsit ascunzători secrete sub tablouri mişcate prin butoane-electrice, precum şi diferite labirinturi, ca în filmele senzaţionale.

Această percheziţie a înăsprit relaţiile anglo-ruse, ameninţând cu o ruptură.

D. general Averescu contra liberalilor

Discursul d-lui general Averescu la legea armonizării, conţine oarecare surpriză.

Şeful guvernului,—răspanzând d-lui Vintilă Brătianu — a declarat că nu se intimidează de ameninţările liberale, nu înţelege politica de „continuitate" ca o aservire la politica liberală, şi nu admite ca liberalii să guverneze şi din opoziţie.

Aşa dar, aproape o declaraţie de războl.

Probabil că în curând, acordul liberalo-averescan va fi rupt în toată regula.

*

Dar ceva mai mult.

D. general Averescu proectează modificarea legii electorale, pentru o mai justă reprezintare a minorităţilor politice şi înfrânarea abuzului administrativ. In acest scop. d. Gr. Filipescu a primit însărcinarea să studieze chestiunea.

Legea actuală, de care s'au folosit averescanii a fost anume făcută pentru dânşii de către precedentul guvern liberal. D. Averescu a utilizat legea, iar acum are ingratitudinea a nu da liberalilor ocazia s'o utilizeze şi ei.

Desigur, vom asista la un vajnic război liberalo-averescan...

X.

„BĂRBĂŢIE ŞI CREDINŢĂ" SAU MAI BINE VREDNICIE ŞI CREDINŢĂ

„Victimele datoriei, *cinci* femei şi *un* barbat, rămâind din această cauză orbi, au primit medalia „Bărbăţie şi credinţă" conferită de ministerul de război, dându-li-se şi ajutoare în bani, alimente şi îmbrăcăminte".

(*Ziarele*)

Mi-am zis, şi acum cred momentul potrivit pentru a'o arăta în mod public, că calificarea distincţiunii ce se acordă deopotrivă femeilor caşi barbaţilor, pentru fapte de sacrificiu nu-i îndestul de proprie. Socotesc deci, şi propun celor în drept, să se schimbe caracterizarea de *bărbăţie,* implicând o aplicare aproape numai la barbaţi, prin *vrednicie,* care este tocmai echivalentul ca înţeles şi în totul propriu a fi aplicat şi femeilor. Imi dau seamă că cuvântul de bărbăţie poate avea şi extensiunea ce i se dă; dar de ce nu s'ar folosi de cuvântul *vrednicie,* propriu a se extinde fără rezervă la ambele sexe, fără să implice că un sex ar fi oarecum mai înclinat prin firea lui ca celălalt, către sacrificiu, când poate faptul e tocmai pe dos.

Dr. ZOSIN

In pag. III-a
Ultima Oră
telegrafică şi telefonică

Complicitatea Sovietelor ?

în asasinarea lui Petliura

Biroul ukrainian de presă din Paris, anunţă că la percheziţia săvârşită la agenţia comercială sovietică din Londra, s'ar fi găsit documente care dovedesc complicitatea guvernului sovietic în asasinarea hatmanului ukrainian Petliura.

Să ne facem datoria

de oameni şi români

Sunt învăţătoare de 3 ani, şi în aceşti 3 ani de muncă neîncetată nu am avut prilejul să simt senzaţia bucuriei pe care o au de obicei oamenii.

In loc de bucurie, au ieşit la iveală piedici, lipsuri şi greutăţi—aduse de vreme şi de oameni.

Căutând sub diferite forme deslegarea acestei probleme, am constatat multe... pe care nu le pot înşira într'un articol de ziar.

Un lucru însă taebuie ştiut. O mişcare ce se naşte din entuziasm, are nevoie de acest sentiment să fie mereu stârnit şi întreţinut. Şi acest lucru nu-l pot face decât oamenii strânşi în acelaş gând şi călăuziţi de acelaş ideal producător de entuziasm şi de hotărâri mari pentru binele neamului.

(Continuarea în pag. IV-a)

Din toată lumea

Contra roşului de buze.— In Camera engleză, un deputat socialist a comunicat mai multe cazuri de otrăvire provocate de roşul cu care femeile îşi boesc buzele.

Deputatul a cerut—în interesul liniştei căminurilor—să se interzică femeilor de a mai întrebuinţa roşul de buze.

*

Un caz curios.— Acum 12 ani, într'o comună lângă Bordeaux (Franţa) fusese înmormântat un soldat.

Acuma, familia a deschis mormântul, dar a constatat cu mirare că sicriul nu conţinea decât câteva pietre. Motivul şi împrejurările în care a dispărut corpul, nu se cunosc.

*

Jubileul Regelui Spaniei. Regele Spaniei îşi serbează acuma 25 ani de domnie.

Conform dorinţei regelui Alfons XIII, n'a avut loc nici o recepţie oficială, ci numai un banchet la palat. Singurul act care va marca acest jubileu, va fi inaugurarea lucrărilor de construcţie a cetăţii universitare.

Pentru a ţine seamă de dorinţa sutelor de mii de spanioli din ţară şi străinătate, care doresc să-şi manifeste fidelitatea către rege, în primăriile oraşelor din toată Spania, în ambasade şi consulate, s'au pus albume la dispoziţia publicului, pentruca fiecare să-şi poată trece acolo semnătura.

*

Radiofonia în agricultură. Ministerul de agricultură al Franţei a întocmit un proect de lege tinzând la încurajarea radi-difuziunei agricole prin subvenţii care se ridică la 5 milioane pe an.

In expunerea de motive se arată nevoia pentru cultivatori de a cunoaşte prevederile meteorologice, informaţiile de ordin general sau de caracter profesional, ca acelea relative la cursul pieţei pentru principalele produse.

Pe lângă aceasta, radiofonia poate colabora la un adevărat învăţământ agricol prin difuziunea bunelor metode de cultură şi creşterea vitelor.

Pentru ca informarea agricultorilor să fie cât mai exactă şi ferită de propagande tendenţioase, se va instala la Institutul naţional agronomic din Paris o sală legată telefonic cu un post de emisiune, de unde vor pleca comunicările hotărâte sau autorizate de ministrul agriculturii.

(2) ZEUL ELECTRICITĂŢII

EDISON...

In luptă cu monştri.— Triumful lui Edison

de inginer L. FLORIN

Redacţia ziarului „OPINIA" a primit un mare număr de scrisori dela cititorii din Iaşi, Galaţi, Brăila şi din Bucureşti cerând continuarea articolului despre Edison.

Rog cititorii să-mi ierte întârzierea. In cele ce urmează voi descrie câteva scene din tinereţea zbuciumată a celebrului inventator, urmând ca urmarea asupra vieţii şi invenţiunilor lui Edison (viaţa intimă, căsătoria lui, copiii şi nepoţii săi etc.) s'o tipăresc mai târziu într'o broşură.

Ani de zile Edison, cunoscu lupta grea a existenţei.

E curios faptul că oamenii care au mult noroc în viaţă, au în acelaş timp şi un fel de neşansă, care e poate pentru antrenarea lor morală şi călirea caracterului lor, atât de bogat înzestrat de Natură.

Dupăcum o putere necunoscută surpa peste noapte zidurile construite de meşterul Manole, la fel o soartă bizară prefăcea în praf toată munca de titan a tânărului Thomas Edison.

Se apuca bunăoară de chimie la vrâstă de 14 ani. Fatalitatea face să i se răstoarne o sticlă de fosfor, vagonul laborator ia foc, conductorul îl zvârle din vagon şi-l bate de rămâne surd. (v. articolul din *„Opinia"* No. 5947 din 22 Martie 1927).

Această întâmplare l'a desgustat de chimie şi la 16 ani se consacră ziaristicei. Dar nici aci nu i-a mers, ziaristica fiind mai primejdioasă decât fosforul. Un oarecare monstru, care se supărase de un articol al tânărului şi imprudentului ziarist, avu ideia să-l omoare pur şi simplu pe autor, după cum am

arătat în articolul precedent. Intr'o noapte, numita brută îl pândi pe Tom la podul râului Saint Clair şi-l zvârli în râu dela mijlocul podului, unde apa avea câţiva metri adâncime.

Noroc că Edison ştia să înoate; scăpă dar dela moarte, dar se hotărî a părăsi ingrata carieră de ziarist.

— *„Numai Electricitatea îmi mai rămâne acum"*, spuse el unui prieten al său, Milton Adams.

Se apucă dar să înveţe electrotechnica, singur, fără îndrumarea nimănui, scriind în timpul studiilor la diverse jurnale şi neruşinându-se a fi chiar vânzător de ziare şi chiar ucenic la un ceasornicar, ca studenţii japonezi, spre a avea ce trăi.

Tinereţea lui Edison se aseamănă mult cu cea a lui VALENTINO, care a trecut prin mulţi suferinţi, până să ajungă la reputaţia de mai târziu. Valentino caşi Edison, a fost vânzător de ziare pe străzile din New-York, apoi măturător de stradă, curăţitor de tramvaie, servitor şi chelner. Şi dacă *Edison* avu norocul să ajungă la vrâsta de **80 de ani** păstrându-şi sănătatea, *Valentino,* care a suferit îngrozitor, muri la **31 de ani**, câteva zile după ce isprăvi filmul *„Eroi şi Monştri"* (Fiul Şeicului), în care şi-a consumat ultimile flăcări ale vieţii sale.

Edison a făcut 3000 de invenţiuni în ultimii 50 de ani şi totuşi nu pare obosit. Acum, în al 81-lea an al vieţii, lucrează la perfecţionarea Radiotelefoniei şi la realizarea practică a *Radioteleviziunei.* E miliardar şi totuşi munceşte 8 ore pe zi.

Dar să dăm timpul cu 60 ani îndărăt.

Rupt, cu hainele numai petici,

(Continuarea în pag. VI-a)

In curând se va deschide localul de

AZUGA

Berărie şi Restaurant

sub conducerea cunoscutului restaurator ILIE TRIHUB

Localul va fi complect renovat.

Data deschiderei se va anunţa la timp.

BANCA MOLDOVA

Societate Anonimă

Capital şi Rezerve : Lei 115.000

Centrala : IAŞI

Sucursale :

Bucureşti, Cernăuţi, Galaţi, Chişinău, Bălţi, Cetatea Albă (Ackerman), *Roman, Reni, Tighina* şi *Tarutino*

Execută **plăţi letrice şi telegrafice** *în condiţiuni avantajoase în următoarele* **localităţi climaterice şi balneare din ţară şi străinătate :**

România :

Budachi, Herculane, Poiana Ţapului,
Bălţăteşti, *Iacobeni*, Piatra Neamţ,
Borsec, Lacul Sărat, Sovata,
Buziaş, Mănăstirea Agapia, Slănicul Prahovei,
Buşteni, „ Neamţu, „ Moldovei,
Braşov, „ Varatec, Sinaia,
Călimăneşti, Ocna Sibiului, Topliţa,
Căciulata, Oglinzi, Techirghiol,
Constanţa, Olăneşti, „ Movila,
Câmpulung, Ocnele Mari, Tuşnad,
Felix, Pucioasa, Vatra Dornei.
Govora, Predeal,

Ceho-Slovacia :

Carlsbad, Marienbad, Toeplitz-Schonau.
Franzensbad, Pistian,

Franţa :

Aix les Bains, Dieppe,
Anency, Enghien-les-Bains,
Bagneres de Luchon, La Bourboule,
Bagnoles de l'Orne, Le Mont-Doré,
Biarritz, Le Portel,
Chambéry, Saint-Malo,
Chatel-Guyon, Trouville,
Deauville, Vichy & Vittel.

Austria :

Bad Aussee, Bad Hall, Semmering,
Baden bei Wien, Bad Ischl, Zell a/See.
Bad Gastein, Meran,
Bad Gmunden, Salzburg,

Germania :

Baden-Baden, Bad Nauheim, Wiesbaden.
Ems Bad, Reichenhall,
Kissingen, Wyk a. Foehr,

50.000 Berete Basc

BLEU ŞI COLORATE — în depozit

LEI 140 BUCATA IN DETAIL

Singurul depozit în ţară a 3 fabrici DIN FRANŢA

al căror reprezentant este :

MAGAZINUL

Cristian

IAŞI - Strada Lăpuşneanu 32

pentru MOLDOVA, BUCOVINA şi BASARABIA şi

MAGAZINUL

Cristian

Bucureşti, Calea Victoriei 78

pentru MUNTENIA şi TRANSILVANIA

Pentru Engros

comercianţii din provinciile de mai sus, se vor adresa depozitelor respective.

Fabrica Ţesătura Păcurari

Soseaua Moara de Foc 6

caută lucrător pricepuţi pentru lucru la războaie (ţesători), la mosoare şi la ţevi, atât pentru echipa de zi cât şi de noapte, plătind preţuri bune.

Se primesc şi ucenici la învăţătură.

APEL

Către D-nii comercianţi

Soc. de Ajutor Reciproc a lucrătorilnr fabricei de oglinzi Ilie I. Mendelsohn organizează un frumos bal familiar în seara zilei de 4 luni e a. c. şi roagă să binevoiţi a-i da concursul Dv. prin cumparare de bilete şi donaţiuni pentru bazar, mulţumindu-vă cu stima

Comitetul Societăţei

Publicaţie

Se aduce la cunoştinţa celor interesaţi că în ziua de Luni 23 Mai 1927 ora 11 dimineaţa se va vinde prin licitaţia publică în localul Camerei de Comerţ la i str. Cuza Vodă No. 67 cantitatea de 1650 metri Eponge de 1 m. lăţime din ordinul d-lui I. Askenazi şi în contul Companiei Comerciale române din Iaşi. Drept garanţie se va depune suma de lei 5000. Predarea mărfii se va face imediat adjudecatarului, care tot imediat va achita şi preţul rezultat.

M. Şerbănescu
Mijlocitor Oficial

România
Corpul Portărelor Trib. Iaşi
PUBLICAŢIUNE No. 69
Anul 1927, luna Mai în 12 zile

In baza adresei Jud. ocol. II Mixt Iaşi No. 9563 | 1927. Se publică spre cunoştinţa generală că în ziua de 28 Mai 1927 ora 11 a. m. se va vinde prin licitaţie publică averea mobilă sechestrată cu procesul verbal No. 289 | 1926 de la debitorii Gh. P. Creţu şi Gh. I. Stavriachi la pretenţia Soc. de Economie Hatmanul Nicoară, avere compusă din : un cotiugar, un cal, una vacă, una viţică, una armă, un docar şi un cal.

Vânzarea se va face în comuna Tomeşti, cotuna Goruni, Jud. Iaşi, domiciliul debitorului pe bani gata şi în asistenţa notarului respectiv.

Şef Portărel, B. Stancov
Secretar, Stănescu

România
Corpul Portăreilor Trib. Iaşi
PUBLICAŢIUNE
Anul 1927, luna Mai în 18 zile

Se publică spre cunoştinţa generală că conform adresei Jud. Ocol. I Urban Iaşi, No. 8698 | 1927, urmează a se vinde prin licitaţie publică în ziua de 4 (patru) lunie ora 10 a. m. averea mobilă sechestrată de la David Iosupovici din Iaşi, consistând în două şifoniere de lemn de fag lustruit, sechestrată în pretenţia Băncei Iaşilor.

Vânzarea se va face pe bani gata la domiciiiul debitorului în Iaşi strada Palat No. 46.

Portărel, Indescifrabil
Secretar, Indescifrabil

Tribunalul Jud. Iaşi Secţia III-a

Publicaţie de Vânzare

No. 4271 din 17 Mai 1927

Se înconoştiinţează că Tribunalul Iaşi, S. III-a com. în urma raportului d-lui Jude Sindic No. 2469 | 927, prin Jurnalul No. 4048 | 927, a autorizat a se scoate din nou în vânzare prin licitaţie publică, în condiţiunile Jurnalului anterior, şi prin mijlocirea Corpului de Portărei Iaşi, averea falitului M. M. Fränkel din Iaşi, str. Pomir No. 5, compusă din mărfuri şi mobilier evaluate de export la suma de 374.958 le., iar mobilierul casnic la suma de 21.200 lei, aflat în str. Cismăriei No. 12.

Vânzarea şi adjudecarea acestei averi va avea loc în ziua de 26 Mai 1927, ora 14, la faţa locului în Iaşi str. Pomir No. 5, pentru mărfuri şi în str. Cismăriei No. 12, pentru mobilierul casnic, începându-se licitaţia publică de la sumele evaluate.

Dosar No. 48 | 926
Preşedinte, (ss) Păcuraru
Portărel, V. Stănescu

Inmormântarea lui Friedric Costiner

Botoşani 20 — Corpul neînsufleţit al lui Frederic Costiner a fost adus Joi dimineaţă în localitate. La orele 10 trenul mortuar a sosit în gară unde aşteapta o lume imensă. Printre cei de faţă am putut observa pe d-nii : R. Savinescu primar, Darie prefect, Dumitrescu direct. Băncii Naţionale, Pelin jud. de instrucţie, M. Arapu preşed. Camerei de comerţ, Nicolaescu ad. financiar, Şahan dirig. poştei, Mihălţeanu, ad. E. Neculau, prof. Adam, Rabinul Burştein, Abramovici, R. Neculau direct. ziarului „Informatorul", av. Altărescu, M. Lică ziarist, av. Rohlich, col. Grigoriu etc. etc.

După un scurt serviciu religios oficiat de către cantorul Fusman, s'a format un impunător cortegiu care a parcurs Bulevardul Eminescu, oprindu-se în faţa şc. isr. române de fete, unde Rabinul Burştein a rostit un cald panegiric, înfăţişând sufletul mare al celui decedat, făcând o scurtă biografie a lui Frediric Costiner şi subliniind momente importante din viaţa acestuia.

Cortegiul s'a îndreptat spre locuinţa defunctului unde dl. Dr. Manolescu, în numele rudelor şi a prietenilor, depune o lacrimă ferbinte pe racla care închide acuma figura decedatului.

Din balconul Camerei de Comerţ au luat cuvântul dl. Rubin Spoiheim în numele Camerei de Comerţ şi a Sfatului Negustoresc; dl. Mihălţeanu şi dl. Marcovici nici preşed. soc. de acid carbonic din Bucureşti,

Cortegiul s'a pus din nou în mişcare parcurgând calea Naţională îndreptându-se spre cimitir. Aici sicriul a fost ridicat de către prieteni şi dus până la mormânt unde au mai vorbit d-nii : av. Altărescu în numele clubului „Zorile", şi Dl. Pinski delelegatul Z-H. aflat ocazional în localitate.

Defunctul fiind decorat cu Steau şi Coroana României, onorurile au fost date de către o comp. de soldaţi.

REP.

O DOAMNĂ distinsă în vrâstă doreşte loc ca guvernantă la unul sau doi copii, în oraş sau provincie.

A se adresa la ziar sub O.

DE VÂNZARE un loc strada Socola, în mărime de 200 m. p. Doritorii se vor adresa d-lui Jean Vintilă str. Eternitate 24.

DE VÂNZARE, un corp de casă compus din patru apartamente, apă şi lumină electrică. Un apartament liber la 1 August, venitul anual 120.000 lei, str. Ghica-Vodă 31.

DE VÂNZARE casele din str. Speranţei 8, lângă liceul Internat. Se pot vedea între orele 2—5 p. m.

DE INCHIRIAT *un local de fabrică* şi şase locuinţe pentru maeştrii şi lucrători. Sos. Naţională 6—8.

Una locuinţă compusă din 2 odăi şi bucătărie în str. Zugrav No. 65.

Un loc viran pentru grădinărie sau depozit de lemne de foc sau chere tea.

DE VANZARE diferite maşini pentru prelucrarea hârtiei (Papetărie) o maşină de plicuri, maşini pentru cartonage.

Un motor benzină 35 HP.

Una maşină de aburi de 100 HP. şi un cazan de aburi 120 mp. A *se adresa la Banca Moldova secţia industrială Iaşi*:

UCENIC se caută la ceasornicăria P. Kohl, strada Ştefan cel Mare No. 24.

PENTRU MORMÂNTUL LUI A. METRONIU

O SCRISOARE A D-LUI INSPECTOR PROF. I. MITRU

Redactorul nostru d. G. Spina a primit din partea d-lui inspector general şcolar I. Mitru, următoarea scrisoare :

Prea Stimate Domnule Spina,

Citesc scrisul domniei voastre în „Opinia". Câteodată, nu arareori, cu adevărată plăcere. Atacaţi, cu bărbăţie temerară, atâtea probleme ! Altădată cu încremenire, din pricina cutezanţei şi a noutăţii părerilor. Nu odată, cu emoţie, din cauza durerii ce simt că vă chinuie, eând vă ocupaţi de o chestiune.

In acest din urmă caz cade mişcătorul d-voastră articol dintr'un recent număr al apreciatului ziar la care lucraţi, privitor la mormântul mult regretatului fost profesor A. Metroniu.—Zace acolo, uitat şi de oameni şi Dumnezeu, un barbat care a fost numai suflet. Doar burueni otrăvitoare de mai poartă grija mormântului care-i adăposteşte rămăşiţele...

Nu pentru larmentare vă scriu aceste şire. Lamentarea nu-i gest bărbătese. Vă scriu pentru a vă arăta că, odată, au fost precupări de om şi de mormânt ul său.

Dovada o aveţi în copiile ce vă remit de pe două procese-verbale, din 1920 şi peste cari vremea a aruncat stratul gros al prafului uitării.

Cu cele mai alese sentimente dela fostul director al Şcolii Normale „Vasile Lupu".

I. MITRU

Iaşi, în 19 Mai 1927.

*

Urmează un proces-verbal No. 11 din 3 Mai 1920, semnat de d. I. Mitru şi regretatul V. Todicescu, prin care se ia în primire suma de 300 lei pusă la dispoziţia direcţiei şcoalei normale „V. Lupu" de către ziarul „Neamul Românesc" pentru a se face reparaţii la monumentul lui A. Metroniu ;

Şi procesul-verbal No. 12 din aceiaşi dată şi cu aceleaşi semnături, din care se vede că d. Mitru a luat hotărârea să îngrijească grădiniţa din jurul bojdeucei lui Creangă, să îngrijească mormântul lui Metroniu şi să se acorde nişte burse.

*

O scrisoare a Ateneului Popular Tataraşi

D. Spina a mai primit următoarea scrisoare din partea ziarului „Solia Moldovei", foaia de propagandă culturală a Ateneului :

Domnule Spina,

„Adânc mişcaţi de călduroasele dv. aprecieri, pline de pietate şi înţelegere, publicate în „Opinia" cu privire la amintirea neuitatului scriitor şi ziarist Aureliu Metroniu, vă mulţumim şi vă felicităm pentru frumoasa iniţiativă.

„Aţi amintit lăsului şi nouă tuturor datoria de a îngriji mormântul sărac al omului de suflet, care, prin scrisul său înaripat a însufleţit atâta generaţia de sacrificiu din 1916—1918.

„Noi vom interveni şi ne vom strădui ca iniţiativa Dv. să capete cât de curând realizarea cuvenită.

„Cu cele mai distinse sentimente.

C. N. Ifrim *G. C. Răcoare*

Sărbătorirea maestrului Nottara

la Fălticeni

Fălticeni.— Cu un fast deosebit a fost sărbătorit astăzi, cu ocazia reprezentărei piesei „Fata Muzicantului", maestrul C-tin Nottara.

După frumoasa reuşită a piesei Maestrul mulţumeşte numerosului public pentru cinstea făcută.

D. Prof. V. Tempeanu în numele Ligei culturale al cărui preş. e, şi al Ateneului arată printr'o frumoasă cuvântare dragostea care o posedă poporul faţă de teatrul românesc.

D-na Niculescu-Nora Marinescu, fosta elevă a maestrului îi dăruieşte un frumos buchet de flori.

D-l I. Dragoslav-scriitor aduce omagii maestrului dăruindu-i din partea D-nei şi D-lui I. Bronizchi-Prefect, un frumos buchet de flori.

Maestrul a promis solemn că va mai reveni.

L. NOIR

Taxă de afişaj

impusă de Stat

Administraţia Financiară Iaşi, aduce la cunoştinţă celor interesaţi că afişele de ori ce natură, fie imprimate, fie manuscrise, pe hârtie obişnuită sau supusă unei preparaţiuni speciale, să inpun la taxa timbrului după distincţiile paragrafului 1 şi 2 de sub art. 13 din noua lege, *scutindu-se numai cele enumarate la paragraf 4, acelaş articol.*

Aceste taxe se percep prin timbre mobile ce se vor lipi pe fiecare afiş înainte de afişare şi se vor anula după indicaţiile citatelor paragrafe.

Afişele pe carton, pânză, lemn, metal, porţelanuri, cele murale, luminoase, pe ecran, (proectate) pe portative speciale şi în genere ori ce alte afişe de cât cele pe hârtie, sunt supuse la o *taxă de timbru anuală după dimensiunile ce au.*

Cei care voesc a face acest din urmă afişe, sunt ţinuţi a da în prealabil declaraţie la percepţie şi a achita taxele cuvenite.

Cele ce se găsesc expuse în prezent vor plăti taxele în termen de 2 luni de la promulgarea legei (28 Aprilie 1927).

Pentru nerespectarea dispoziţiunilor în această privinţă, legea timbrului prevede pedepse mari prin art. 82 de care sunt solidari, atât antrepenorii, tipografii, sau autorii afişelor netimbrate.

Pedepseşte de asemenea neanularea timbrelor în felul dat de lege.

INFORMAŢII

x *In legăiură cu cele arătate de noi eri, în cercurile averescane se afirmă, că d. Praja va fi numit inspector general în locul d-lui Stamboliu, care va intra în rândurile propagandiştilor culturali.*

Aceste schimbări ar putea face ca d. Stamboliu să-şi menţie locul la Consiliul Municipal.

x „Societatea pentru învăţătura poporului Român" din localitate, a primit două donaţiuni importante.

Intăia donaţiune este o casă din Bucureşti, care se află în diviziune. Realizarea va aduce pentru societate un fond de 400,000 lei.

A doua donaţiune este a d-nei Grigoriu din localitate, în sumă de 100,000 lei.

x In şedinţa de aseară, delegaţia permanentă municipală a aprobat contractul în chestia fabricei de ghiaţă.

x D. inginer *L. Florin* a dat la tipar la „Viaţa Românească" o broşură interesantă despre *Viaţa inginerului Rudolph Valentino*, cuprinzând detalii impresionante din viaţa celebrului artist de cinematograf, luate din presa engleză.

x Intelectualii olandeji au vizitat şi şcoala de Arte şi Industrie Casnică de sub conducerea d-nei Lohan, reţinând numeroase lucruri.

x Obicinuita şezătoare săptămânală a Soc. „Hametiv" nu va avea loc Sâmbătă 21 Mai a. c., deoarece în acea zi organizează un festival la Hârlău.

Soseşte în curând

Ben - Hur

la Sidoli

ULTIMA ORA

IN PLIN SCANDAL, CAMERA UNGARA
RATIFICĂ TRATATUL CU ITALIA
Socialiştii Critică pe Mussolini

Budapesta 20.—Camera a ţinut eri o şedinţă furtunoa ă.

S'a discutat tratatul italo-maghiar, Deputatul Heş, raportorul proectului pentru ratificarea tratatului a fost des întrerupt de socialişti.

Ludvic Bek, guvernamental, spune că Ungaria trebuie să se atilieze politicei anglo-italiene. In aplauzele majorităţii, oratorul aduce laude lui Mussolini.

Daniel Barnay, *social-democrat, spune că acest tratat strică Ungariei şi o pune în conflict cu Mica Antantă. Oratorul atacă guvernul Italiei şi spune că fascismul pregăteşte războiul. Poporul maghiar nu poate face prietenie cu Mussolini, care oprimă şi asasinează,*

Aceste declaraţii provoacă în Cameră un scandal nemaipomenit. Deputaţii sunt gata să se încaere Barnay este trimis în faţa Comisiei disciplinare. Socialiştii strigă „Jos Mussolini !"

Contele Bethlen laudă pe Mussolini şi spun : că socialiştii n'au sânge maghiar în vine.

Socialiştii protestează. *Preşedintele Camerei roagă pe primul-ministru să nu mai rostească cuvinte provocătoare.*

In cele din urmă, Camera ratifică cu mare majoritate tratatul italo-ungar.

Guvernul englez indignat
de nota Sovietelor

Londra 20.— După plecarea d lui Doumergue s'a întrunit consiliul de miniştri şi a examinat afacerea Arcos.

„Evening News", scrie că nota sovietelor a provocat indignare în cercurile guvernamentale engleze. Anglia va da un răspuns categoric.

In Cameră s'a cerut din nou explicaţii asupra percheziţiei dela casa Arcos.

Ministrul de interne a înştiinţat că va da lămuriri Joi. Deocamdată poate anunţa că s'a procedat legal şi deci guvernul nu va plăti nici o despăgubire.

O dispoziţie constituţională
în Grecia

Atena 20.— Camera a votat eri articolul constituţional prin care delictele comise de militari contra civililor sunt date în judecarea tribunalelor civile.

Sinucidere

Bucureşti 20— D-ra Aurelia Buj r în etate de 15 ani din str. Maşina de Pâne 20 a încercat să se sinucidă, bând 40 grame tinctură de iod.

A fost internată la spital.

Cauza actului disperat este o ceartă familiară.

NICI O ŞTIRE
despre Nungesser şi Coli

Paris 20.—N'a mai sosit nici o ştire despre Nungesser şi Coli.

Ziarele pun la indoială comunicarea din Londra despre găsirea unei butelii cu o scrisoare de le Nungesser.

Groaznică nenorocire în Filadelfia
Sute de victime

Viena 20. — „Neues Wiener Iournal" află din Filadelfia că o mare nenorocire s'a produs acolo în următoarele împrejurări :

Pe când aveau loc producţii sportive la o mare arenă, s'a dezlănţuit o furtună. Peste 100000 oameni s'au îngrămădit la o tribună, care s'a prăbuşit.

Au fost lovite mortal 50 de persoane şi rănite câteva sute.

Paricid condamnat

Bucureşti 20.—Curtea cu juri a condamnat eri la 5 ani reclu-ziune pe făcăul Alexandru loniţă Focşăneanu din Bolintinul din Vale pentrucă şi-a zugrumat pe propriul său tată.

Raidul peste Atlantic

New-York 20. — Aviatorii Chamberlain şi Berthand şi-au amânat sborul peste Atlantic, din cauza unei neînţelegeri isbucnite între dânşii. Probabil că Berthand nu va mai sbura de loc, iar Chamberlain va fi însoţit de alt aviator.

Proectul cu onoruri pentru d. Averescu
va fi modificat la Senat

Bucureşti 20— Se afirmă din cercuri guvernamentale că proectul de lege prin care se acordă drepturi speciale ofiţerilor de rezervă numiţi capi de regimente, va fi modificat la Senat, primindu-se amendamentele prezentate de opoziţie şi care fuseseră respinse la Cameră.

Procesul d-nei Grozăvescu

Viena 20.—Procesul d-neî Grozăvescu, asasina soţului ei, se va judeca în a doua jumătate a lunei Iunie. D-na Grozăvescu a fost găsită responzabilă şi va fi judecată pentru asasinat cu premeditare,

Mare incendiu în Capitală
LA PALATUL ASIGURĂRII AGRICOLA

Bucureşti 20.—Un groaznic incendiu a izbucnit azi dimineaţă la ora 7 jumătate la palatul Asigurării „Agricola" din Calea Victoriei in faţa Palatului Poştei.

In clădire sunt instalate : marele magazin „Universal", „The Bank of Roumania", Societatea Agricola, Oţelăriile Poldi, diverse magazine şi apartamente de locuit.

Pe o lungime de 120 de metri, întreg acoperişul a fost cuprins de flăcări. O panică grozavă s'a produs printre locatari.

Toate posturile de pompieri au sosit la faţa locului. In timpul lucrărilor caporalul Ghiţă Marin a căzut de pe scară, rupându'şi picioarele.

Acoperimântul şi ultimul etaj au fost distruse în întregime.

Celelalte etaje au suferit avarii importante. Pagubele sunt de zeci de milioane lei.

Focul se datoreşte probabil unui scurt circuit electric.

Parlamentul austriac
alege noul guvern

Viena 20.— Parlamentul austriac a procedat la alegerea guvernului. Pentru un guvern Seipel s'au dat 94 voturi. Iar pentru socialişti 74 voturi.

Noul guvern Seipel va depune mâne jurământul.

*

Monsegniorul Seipel a declarat că Austria păstrează relaţii amicale cu toate statele.

Guvernul va continua politica de până acum.

In ce priveşte conflictul italo-jugoslav, d. Seipel crede că se va termina cu o înţelegere şi pacea nu va fi tulburată.

Furt la Mânăstirea Agatton

Botoşani — Autorităţile locale au fost înştiinţate de un mare furt săvârşit la Mânăstirea Agafton, din cuprinsul acestui judeţ.

Necunoscuţi, pătrunzând în locuinţa maicei Gabriela Cimpoi au jefuit-o de bani şi alimente.

S'au luat măsuri pentru prinderea hoţilor.

CONSILIUL DE RĂZBOIU

Un birjar condamnat la închisoare

Birjarul Iţic Finchelstein din Str. Socola, a fost reclamat în 1922, Parchetului Militar, de fata Maria Marcus din Strada Ghica Vodă, cum că, pe când îşi făcea datoria ca soldat în Reg. 13 Inf. ar fi ademenit-o pe şesul Bulargăi unde a violat-o.

Birjarul, aflând ce denunţ, a dezertat de la Regiment.

Fiind judecat în lipsă, a fost condamnat la cinci ani pentru atentat la pudoare.

După 42 luni de dezertare, birjarul se predă singur autorităţilor militare, cerând să fie judecat din nou.

Procesul s'a judecat eri, în faţa secţiei II, prezidată de d. Col. Todicescu.

Dovedindu-se că fata a urmat de bună voe pe birjar, acesta a fost achitat pentru atentat la pudoare.

In schimb, a fost condamnat la 1 an închisoare pentru dezertare în ţară.

INFORMAŢII

x *Rănire.*—In cursul nopţei, mai mulţi cheflii trecând pe str. Păcurari, la un moment dat s'au luat la ceartă.

Cearta degenetând în bătae, unul din cheflii Nicolae Manea, din str. Ponoară a lovit cu cuţitul în piept pe Ion Daniliuc din str. Şipotelu 6.

Răn.tul a fost internat în spital.

x *Furturi.*— Debitanta de tutun S. Ghisela din str. Nicolina 12 a reclamat că un client ia furat banii din tejghea.

—Necunoscuţi au furat astănoapte bani şi haine din locuinţa d-lui Victor Ionescu, din Şoseaua Naţională.

—Un necunoscut a furat portofelul cu bani şi polite precupeţului Benţin Bercovici, pe când acesta dormea astănoapte la gherăta lui din Hală.

—Hoţii au încercat să pătrundă astă noapte în casa d-lui Vasile Ungureanu din str. Şipote 4. Fiind surprinşi de proprietar au fugit.

—A fost cercetat la Siguranţă Moritz Scheinfeld din str. Smârdan 11, pentru a explica proveniența unor lucruri.

Concursul şcolar al Soc. Ortodoxe
Tezele la religie şi istorie

In localitate au sosit 171 eleve delegate ale şcolilor Ortodoxe din Bucureşti (internat şi externat), Craiova, Galaţi, Giurgiu, Tighina, Chişinău etc., care împreună cu colegele lor din Iaşi, participă la marele concurs şcolar organizat de Societatea Ortodoxă Naţională a Femeilor Române.

Astăzi s'au dat tezele la Istorie şi Religie. Juriul a fost prezidat de d. *inspector Stamboliu* şi era alcătuit din d-na *Alexandrina Cantacuzino*, prezidenta generală a Societăţei Ortodoxe, d-şoara *Elena Odobescu*, inspectoarea generală a societăţei, d-na *Calipso Botez*, d-na *Hulubei* şi *preot Cicerone Iordăchescu*, Rectorul Seminarului Veniamin.

Pentru teza la *Istorie*, d. inspector Stamboliu a dat următorul subiect : „Importanţa aşezărei g ografice şi istorice a ţărei noastre".

Pentru tezele de *Religie* s'au dat următoarele subiecte :

Cl. I : Cine a vestit venirea Mântuitorului.

Cl. II : Cum înţăleg elevele parabula Samarineanului Milostiv şi ce aplicaţie poate avea această parabulă în viaţa şcolarilor.

Cl. III : Cele trei virtuţi creştine, credinţa, nădejdea şi dragostea, ca temelie a vieţei de toate zilele.

Cl. IV : In ce împrejurări au fost formulate dogmele bisericei. Crezul si ce reprezintă el pentru viaţa creştină.

Cl. V : Cum se împacă umilinţa creştină cu demnitatea.

Cl. VI : Ce reprezintă Noul Testament faţă de Vechiul Testament din punct de vedere moral.

Cl. VII : Sentimentul religios, fiinţa şi valoarea sa.

*

Elevele au vizitat astăzi Mitropolia, biser cile Trei Erarchi, Sf. Nicolaie şi Golia.

La Şcoala Ortodoxă din localitate s'a deschis astăzi o admirabilă expoziţie de desemn şi lucru manual.

In astă seară are loc la şcoala o serbare dată de elevele ieşence în onoarea colegelor lor din celelalte oraşe.

Intâlnirea la Iaşi a elevelor din ţară s'a făcut cu o mare însufleţire şi cu frumoase dovezi de colegialitate.

REP.

Gelozie şi vitriol
Cazul din str. Anastasie Panu

Tânărul V. Lireanu, servitor la cafengiul V. Botez, din str. Anastasie Panu 19. a intrat la debitul de tutun al d-neî Roza Schvartz, din acea şi stradă şi a aruncat o sticlă cu vitriol asupra debitantei. Deamna Schvartz ferindu-se la timp a scăpat neatinsă.

Lireanu a fost arestat la comisia IV El a declarat că a făcut fapta aceasta din indemnul stăpânei sale d-na Elena Botez, care ia procurat vitriolul

Ar fi vorba de un act de gelozie, d-na Botez bănuind pe debitantă, că este întreţinuta sotului său.

Rămâne a se vedea întrucât declaraţia servitorului este ecsactă.

SCHIMBARI IN CONSILIUL MUNICIPAL
—Cine iesă şi cine intră în consiliu —

In ultima şedinţă a Consiliului Municipal, s'a ridicat între altele şi chestiunea cătorva consilieri care lipsesc regulat de la şedinţe.

Aşa e cazul d-lor Henry Sutu şi Max Wurmbrand ; ambii stabiliţi la Bucureşti.

Or, legea pe lângă că prevede o amendă de 10.000 lei pentru cei care lipsesc cinci şedinţe dar mai cere ca consilierii să aibă domiciliu în oraşul din al cărui consiliu fac parte.

Aşa că, s'a cerut ca cei doi consilieri să fie avertizaţi să se prezinte la şedinţe.

Primăria a şi trimis avertizările hotărâte.

*

D. Henry Sutzu fiind în Iaşi zilele acestea a declarat d-lui Xenofon Eraclide că îşi va înainta demisia ; dar o va înmâna d-lui Cananău, fostul său şef politic.

Prin demisia d-lui Sutzu, rămânând un loc vacant în Consiliu, va fi complectat de d. prof. Petre Dragomirescu, care urmează pe lista blocului unic.

*

Liberalii din Consiliu urmăresc acum ca d. Wurmbrand să fie amendat cu câte 10,000 lei de fiecare şedinţă, până îşi va da demisia.

In acest caz intră în Consiliu d. N. Cănănău.

*

In apropiata şedinţă a Consiliului care va avea loc Mercuri 25 Mai, se va transa şi cazul d-lui Stamboliu, care fiind membru al delegaţiei permanente îndeplineşte şi funcţia de inspector şef al Regiunei şcolare.

*

Astăzi, prefectura de judeţ, a numit pe d. C. Grădinaru, ca delegat al Consiliului judeţean în Consiliul Municipal, în locul d-lui M. Negrutzi, care se ştie că a demisionat din cauza rubedeniei cu d. C. Cerkez.

Numirea d-lui C. Grădinaru e provizorie şi rămâne să fie ratificată de Consiliul Judeţean în plenul său.

L. PAUL

x Studenţii uuiversitari vor face mâne o escursie la Bârnova, în care scop li s'a pus la dispoziţie două vagoane.

x La adunarea consiliului Arhiepiscopiei Iaşilor care va avea loc Duminică, vor participa şi protoereii din eparhia Moldovei.

Soseşte în curând

Ben - Hur

la Sidoli

ECOURI

— Societatea Anonimă „Isvorul Moldovei" din Iaşi, aduce la cunoştinţă că dl. Nathan Schvartz fost Sub-Director al Societăţei fiind demisionat de la 15 Mai a. c. nu mai poate reprezenta Societatea, nemai având nici un drept.

— Duminică 22 crt. ora 4½ p. m. va avea loc în Parcul Sportiv un foarte interesant *Match de Foot-ball* între echipele de categoria I-a a societăţilor *Victoria* şi *Macaby*.

Publicul ieşan este rugat să participe în număr cât mai mare pentru încurajarea sportului ieşan.

Soc. de Ajutor Reciproc
a lucrătorilorfabricei de oglinzi
Ilie I. Mendelsohn

organizează un frumos bal familiar în seara zilei de 4 Iunie în localul şcoalei Cultura.

Se pregătesc mari suprize ca : Batae de flori naturale, Serpentine, Confete şi un frumus bazar american executat de lucrători specialişti ai fabricei.

O muzică selectă care va distra publicul cu cele mai frumoase arii.

Comitetul

La „CAMILA"

Uleiuri, lacuri şi văpsele

Str. Anast. Panu 47

A sosit lână lae

Vechiul şi cunosoutul loca

„La Lupul cu Fleica"

local pur familiar, face cunoscut onoratului public că a reorganizat localul ; grădina este splendid renovată şi luminată electric.

In fiecare seară muzică. De asemenea, stă la dispoziţia clientului un grătar special cu toate bunătăţile. Vinuri delicioase şi eftine. Bere zilnic proaspătă. Serviciul prompt. Rog vizitaţimă spre a vă convinge.

Funcţionari de birou

In orele libere îşi pot câştiga zilnic Lei 500—800, ocupându-se cu plasarea asigurărilor Populare de viaţă cu amortisment lunar, adresaţi-vă, *„Asigurarea Românească" Iaşi str Lăpuşneanu 40*, telefon 192.

VECHIUL MAGAZIN

Hirsch

din Str. Lăpuşneanu

s'a mutat în

Str. Ştefan cel Mare 5

Cu această ocazie a redus preţurile la toate mărfurile.

Desfacerea renumitelor scaune „Thonet" Viena.

CÂŞTIG UŞOR ŞI BUN oferă fabrica de covoare „La Covorul Oriental". Iaşi Bulevardul Elisabeta No. 2 Râpa Galbenă.

Angajăm lucrătoare de la 14 ani în sus, fiecare poate câştiga de la 1000—2500 lei lunar. Avantaj mare pentru părinţi de oarece copii lor învaţă o meserie artistică foarte rentabilă pentru viitor.

Orele de prezentare în fiecare zi de lucru : dela 8 a. m. 7 p.m

„COMERŢUL FORESTIER"

SOCIETATE ANONIMĂ ROMÂNA

IAŞI -- Sediul central str. Ştefan cel Mare 4

(la Banca Româno-Franceză)

Depozit de Cherestea

EN-GROS şi EN-DETAIL

STRADA UZINEI No. 23

(vad comercial de cherestea de zeci de ani)

Bogat asortat cu tot felul de materiale lemnoase, servind prompt extrem conştiincios şi cu preţuri mai eftine ca oriunde.

Facem mari înlesniri de plată fără nici o dobândă.

ȘTIRI DIN ȚARĂ ȘI STRĂINĂTATE

Să ne tacem datoria
de oameni și români

(Continuare din pag. I-a)

Dar unde-s unii, trăesc oamenii despre care vorbesc.

Aș dori să știu numărul acelor români care nu sunt paraziți ai patriei lor.

In orice caz, spre durerea noastră, numărul acestora este mic; puțini sunt acei pe care dorul curat de binele celor năcăjiți îi aruncă în vălto rea mișcării Culturale a națiunei și deci a muncii desinteresate.

Viața așa cum e, are un înțeles adânc...

Mulți trăesc ca niște trântori și ajung a fi Căpetenii, iar în această situație nu fac nimic.

Puțini sunt însă aceia, care ajung în situații mari și pe care le merită în adevăr. Aceștia însă nu pot face atâta cât trebuie.

Am simțit cea mai curată dragoste și cea mai sfântă bucurie când am auzit de isprăvile oamenilor de... ispravă.

O minune s'a petrecut sub ochii mei. După 3 ani de dăscălie, am văzut—într'o săptămână—veniți în satul meu 4 oameni vrednici de situația lor; și o bucurie nespuaă m'a cuprins.

Au venit să-și facă datoria și au dat dovadă în această privință.—Bravo acestor funcționari!

Nu e locul și nu pot scri aici faptele bune ale acestor persoane; arăt numai numele D-lor ca să-l știe publicul: Doamna Doctor Vrânceanu, S. S. Pr. Chirica și Tudorache și Domnul Colonel Constantinov Președintele comitetului școlar județian.

Domnilor de la centru; Veniți cât mai des la sate, controlați pe toți, înflați nădejdea în sufletele celor vrednici și stimulați-le puterea de muncă.

MARIA V. MÂNDRU
Învățătoare

Schimbarea proiectată
la departamentul războiului

Ziarul „Cuvântul" aduce știrea următoare:

„In cercurile apropiate primului ministru se afirmă că printre noile numiri ce se vor face în armată este și aceia a d-lui general Mircescu actualul ministru de război ca șef al marelui Stat major în locul d-lui general Lupescu, care va fi scos la pensie. Ministru de Război va fi numit d. general Râșcanu actualul comisar al guvernului în Bucovina și Basarabia, căruia d. general Averescu voește ai da această satisfacție".

Această versiune a fost anunțată de noi încă de acum trei săptămâni.

Prinderea unui evadat

Bârlad 19.— Astăzi dimineață, Plutonierul de jandarmi Guiță, de la Comp. Tutova, a reușit să prindă pe cunoscutul hoț de vite Vasile Condurache zis Ceaslău, care prin luna Martie a. c. a fugit din tren, de sub paza santinelei, pe când era transferat de la închisoarea din Bacău, în localitate.

Sandu

Lucrările parlamentului
19 Maiu

CAMERA

Ședința de dimineață

Armata și politica

Se discută legea pentru adăugirea articolului 66 bis la legea înaintărilor în armată

D. Vintilă Brătianu. Arată că prin proectul de față se introduc în rândurile armatei act ve oameni politici. D. gen. Averescu, de pildă, e șef de partid. Nu se poate admite ca ofițerii activi să fie șefi de patide politice. Ministrul de război, care are datoria să apere armata de orice influență politică, trebuie să modifice legea.

D. *V. Rădulescu* (naț.-țăr.) vorbește în același sens și caracterizează proectul ca anticonstituțional.

D. *gen. Mircescu,* ministru de război, spune că acordarea distincției nu dă dreptul celor distinși de a exercita efectiv comanda.

D-nii *Duca* și *Maniu* arată că proectul nu e bine redactat. Se dă cuvântul d-lui *Pogonat,* raportor și discuția se închide.

D. *I. G. Duca* protestează. Face răspunzător pe d. gen. Mircescu.

D. *Madgearu* propune un amendament, care e respins.

Legea se votează cu 155 bile albe și 25 negre. Toată opoziția, afară de d. Cuza, a votat contra.

*

Ședința de după amiază

Interpelări în chestia financiară

Zi de interpelări.

D. *Răducanu* (naț.-țăr) își dezvoltă interpelarea asupra situației financiare și politicei economice a guvernului. Oscilațiile valutare fac imposibil importul de capitaluri străine, sub forma de credite externe. Stabilizarea cere autoritate politică și morală pentru a se putea face.

Guvernul actual n'are o politică financiară bine determinată. Cere ca președintele de consiliu să explice măsurile ce va lua pentru a îmbunătăți situația economică.

D. *V. Madgearu* vorbește în aceiași chestie. Critică noul tarif vamal.

D. *Manoilescu* spune că își ia răspunderea acestui tarif.

D. *Madgearu* cere măsuri pentru stabilizarea monetară.

D. *Manoilescu* afirmă că totul merge bine.

D. *Garoflid,* răspunde d-lui Madgearu.

Expune teoria stabilizării și spune că guvernul își menține programul economic și financiar.

SENATUL

S'a votat: legea de exploatare P. T. T.; legea de organizarea corpului agronomic și legea pentru îngrijirea morminteor de război.

*

De la Epitropia Sf. Spiridon

Instalarea d-lui Corjescu- Inlocuirea d-lui Chilimoglu— Un proces în perspectivă

D. Corjescu numit epitrop la Sf. Spiridon — a depus cuvenitul jurământ și și-a luat postul în primire.

Fostul prefect și-a făurit un program: prin economii să realizeze o sumă de îmbunătățiri.

Să așteptăm.

*

Dar odată cu decretul pentru d. Corjescu, a sosit un al doilea decret prin care se înlocuește pe d. epitrop Chilimoglu prin d. Ștefan Georgescu, avocat.

Or, se știe ca d. Chilimoglu fruntaș liberal e numit epitrop pe timp de 5 ani, în virtutea unei legi speciale votate de precedentele Camere.

Se repetă deci cele petrecute cu d. Teodoru,—însă cu o nuanță mai pronunțată. In adevăr cu privire la d. Teodoru, s'a invocat că în legea specială s'a trecut greșit numele, însă în ceia ce privește pe d. Chilimoglu nu se mai poate invoca nici un motiv, și înseamnă pur și simplu o căl are de lege, după cum spun ounoscătorii în materie.

E probabil că si d. Chilimoglu va face apel la contencios.

*

Cât pentru d. Ștefan Georgescu, d-sa se află încă suferind la Viena, așa că instalarea d-sale ca epitrop, are a mai întârzia.

DAN

x Trib. Ilfov s. I avea să judece ieri acțiunea pornită de parchetul Ilfov, spre a obține disolvarea sindicatelor muncitorești unitare.

Procesul a fost din nou amânat pentru 25 Mai.

Serbare românească la Berlin
cu prilejul comemorărei războiului de Independență

Berlin.— La Legația română din Berlin, în Rauchstrasse, a avut loc o recepție cu prilejul aniversării a 50 ani dela proclamarea independenței Romîniei.

D. ministru Nanu a primit felicitările coloniei romîne, studenților români și a corespondenților ziarelor din țară.

Au mai adus personal felicitări miniștrii Franției, Poloniei, Jugoslaviei, Cehoslovaciei și Greciei. Au depus cărți de vizită miniștrii Stresemann, Schubert și d. Freytag, fost ambasador la București.

La șampanie, d. Nanu a mulțumit celor prezenți și a toastat pentru sănătatea M. S. Regelui Ferdinand.

*

Seara a avut loc un banchet organizat de Societatea academică română din Berlin.

A asistat ministrul Nanu cu întreg personalul legației în frunte cu domnul ataşat Aurelian.

D. Lascu, președintele societății, a rostit o frumoasă cuvântare. D. ministru Nanu a scos în evidență misiunea culturală a studenților români la școlile din străinătate.

Maiștrii violoniști Boulanger și Buică au cântat arii românești.

O soprană dela marea Operă a executat câteva bucăți din marii maeștrii.

Petrecerea s'a încheiat la ora 2 noaptea.

S. Z.

INFORMAȚII

x D. Papacostea, directorul general P. T. T. luând cunoștință în fine, că printre funcționarii serviciului ce conduce se colectează pentru a i se oferi o casă cadou, a dat o circulară prin care interzice formal orice colectă, fie chiar benevolă.

Piața Valutară

Leul la Paris a cotat ieri 15.30 la Zurich 3,10.

Devizele în Capitală au notat: Francul francez 6,65; belga belgiană 23.75; francul elvețian 32,60; lira engleză 622; dolarul 169,25 lira italiană 9,20; coroana cehă 5,10; Rentenmark 40.

x Liga culturală își va ține congresul anual în zilele de 21 22 și 23 Maiu la Tg. Mureș.

x Inscrierea elevilor de curs primar — pregătiți în particular — la examenele din Iunie, se primesc până'n 1 Iunie.

La 14 Iunie încep examenele.

x A sosit azi în Iași ordonanța de 500.000 lei, subvenția Ministerului de Instrucție pentru monumentul marilor gânditori Vasile Conta, Titu Maiorescu și A. D. Xenopol,—monument care va fi ridicat în piața nouă.

x S'a format un comitet pentru ajutorarea familiilor de sinistrați, de pe urma incendiului din Tg. Ungheni.

x La 26 Mai se va judeca la consistoriul apelativ al Moldovei procesul preotului Econ. N. T. Georgescu, fostul rector al seminarului din Edineți.

x CONFERINȚĂ— In ziua de 5 Iunie, d. *Mihai D. Ralea,* profesor universitar, va ține **o conferință în Aula Universității,** în beneficiul Azilului de bătrâne „Maria Catargi".

Este mai presus de orice laudă bunăvoința d-lui M. Ralea conferențiar atât de talentat și distins, care își sacrifică timpul său prețios pentru a veni în ajutorul unei societăți de binefacere. Nu ne îndoim că și publicul va ști să aprecieze gestul conferențiarului.

x Reamintim cetitorilor noștri că în astă seară, la ora 7, distinsul concetățean I. Andriescu-Cale va desvolta la clubul liberal-național din localitate conferința sa: *Cele 3 mari probleme economice ale Iașilor.*

Și persoanele streine pot lua parte, dat fiind importanța subiectului, fără nici o legătură cu politica de partid.

x Moara Dacia a înștiințat pe d. N. Gheorghiu, ajutor de primar, că în zilele acestea se va cere o urcare a prețului pâinei.

x **Opera din Cluj.**— Agenția Brașcu, aduce la cunoștința publicului că s'au pus în vânzare biletele pentru Marele Turneu al Operei Române din Cluj, care va da o serie de 5 reprezentați.

Joi 2 Iunie *Aida* de Verdi

Vineri 3 Iunie, *Simfonia* 9 și *Fidelio* de Bethoven.

Sâmbătă 4 Iunie, *Carmen* de Bizet.

Duminică 5 Iunie *Vasul Fantomă* de R. Vagner.

Luni 6 Iunie *Samson și Dalila* de Saint Saens.

x **Iarăși febra tifoidă.** — Pe ziua de eri s'au înregistrat în strada Cuza-Vodă două cazuri de febră tifoidă.

După cercetările făcute de d. dr. C. Tănăsescu, medic șef al orașului, boala în acea casă a fost adusă din Basarabia.

Bolnavii au fost izolați.

x Sâmbătă 21 și Duminecă 22 Mai, vor avea loc mari serbări la Copou, în folosul societății „Cantina școlară".

Cu toții datori suntem să contribuim la această operă umanitară.

x D. Const. Bobulescu, din Inspectoratul de Siguranță, a fost detașat pe lângă d. C. Sion, prefectul poliției.

Sosește în curând

Ben - Hur

la Sidol

Epitropia Bisericei Talpalari

Publicație

Se aduce la cunoștința publicului, că în ziua de 2 Iunie a, c. ora 10 dim. are loc în casa parohială din curtea bisericei Talpalari licitație publică pentru vânzarea imobilului din strada Moara de Vânt No. 18 (fost Leibel), proprietatea bisericei. Imobilul constă din casă cu 5 camere, un frigorifer, atenanse din două camere, grajd, două beciuri pietruite, curte petruită, instalație de apă și o grădină de aproximativ opt mii metri p. Licitația începe de la 300 mii lei și se cere o garanție de 30 mii lei în numerar. Se fac și înlesniri de plată.

Epitropi { Econ. Ioan P. Țincoca, M. Popovici, P. Iliescu, C. Botez

Institutul dentar al dentistului

N. Wassermann

s'a mutat,

în strada Lăpușneanu No. 25, et. I, deasupra spălătoriei chimice Buchholtzer.

Dr. A. Stocker

Boli interne, de piele, Venerice, Sifilis.

Consultații: 9—11 dimineață și 2—7 d. a.

Iași Str. Vasile Alexandri 3 bis
(Localul Corporației)

Dr. H. Wechsler

Boli interne, Genito-urinare
Sifilis

DIATERMIE

pentru boli urinare, boli de femei, reumatism, nevralgii, migrenă, gută, diabet, boli de stomach etc

Consult: 8-11 a. m. 2-8 p. m.

IAȘI, str. Armeană 4

DOCTOR

ZENOBIA VITNER

MAMOȘ

Specializată la Paris

în Boli de Femei, Faceri

Consult. 1—4

Strada Cuza Vodă 9, Iași

EDISON...
(Continuare din pag. I-a)

cu fața anemiată, tânărul Edison hoinăria prin gări unde vindea ziare călătorilor.

Iată cum ni-l descrie d-l *prof. I. Simionescu* în minunata sa scriere „*Oameni aleși*" (Editura „Cartea Românească", vol. I, ediția III, 1925):

... „*Edison se îndreptă spre electricitate. Telegrafia îl atrăgea. Ardea de dor să învețe a telegrafia, dar nu avea bani ca să urmeze o școală. Norocul i se puse în cale. Intr'o bună zi scăpă de la moarte copilul telegrafistului din stație care se juca pe șine tocmai când intra trenul. Cât pe ací, însă, erau să fie amândoi apucați sub mașină. Drept recunoștință, părintele fericit îl învață telegrafia. Repede se obișnui să dea și să primească telegrame; deveni meșter în această îndeletnicire, ceiace-i fu de mare ajutor mai târziu.*

Din vânzător de ziare devine telegrafist. Lasă casa părinteas că, trecând din oraș în oraș, fie căutând un loc mai bun, ori dat afară pentru încercările sale de invenție.

A schimbat vre-o 6 orașe. Intr'o iarnă, **înfometat, îmbrăcat în haine de dril,** *se prezintă la un birou din Louisville, cerând un loc. Toți se uitau la el cu neîncredere".*

Câți tineri, cu zero însușiri, nu umblă îmbrăcați într'o ținută ireproșabilă, pudrați și cu dungă perfect rectilinie, în timp ce *Beethoven* umblă cu ghetele rupte pe străzile Vienei, *Edison* umbla în haine de dril, **iarna,** la New-York și *Valentino* mergea deasemenea îmbrăcat într'un hal de mare mizerie.

Ce încredere putea dar să inșire un tânăr ca Edison, când plebea nu se uită la ochi, cari au în adâncul lor geniu, ci judecă pe om după haină! Iar când tânărul Tom îndrăzni să spună unor specialiști că a născocit un sistem de telegraf numit „duplex" prin care se poate trimite *în acelaș timp* două telegrame pe o sârmă, fie în același sens, fie în sens contrar, fu luat drept unul care nu e în toate mințile.

Edison nu găsia nicăieri de lucru, n'avea un ban, dormia în grădini publice și chiar pe stradă. Plecă la *Port Huron,* spre a găsi vre-un serviciu, apoi la *Stratford,* de aci la *Toronto* (Canada), se întoarse iar la *Port Huron,* plecă apoi la *Indianopolis,* de aci la *Cincinati.*

In sfârșit la Cincinatti găsi un post de telegrafist cu 60 dolari pe lună.

Edison trăia singuratic. Distracțiile lui erau cititul și experiențele științifice. Câteodată, dar rar, se ducea la teatru cu un prieten sau o prietenă.

Nu trecu mult și fu concediat.

Destinul nu voia ca Tom să rămână telegrafist la Cincinatti, pentrucă-i rezerva surpriza de a ajunge cel mai mare inventator al lumii și firește numai la New York putea Edison să ajungă *Edison.*

Plecă iar la *Louisville,* unde ajunse zdrențuros și aproape mort de foame.

Edison ave un talent de a-și căștiga din senin dușmani pretutindeni. Fatalitatea, prin capriciile ei, îi juca farse atunci când soarta lui părea a deveni favorabilă și-l împiedica să prindă rădăcini în orașele de provincie. Intr'o zi Tom scăpă o sticlă cu acid sulfuric pe podeală; sticla se sparse și acidul pătrunse prin scânduri în plafonul casei subdirectorului P. T. T. și, căzând pe parchet, arse totul, făcând și o gaură mare în covor.

Fu iarăși concediat.

Desperat, el scrise în carnetul său următoarea **ecuație de gradul întâi:**

Edison—ghinion.

Plecă iar la Cincinatti. Fu dat de aci, cu un bilet gratis, plecă la *Boston,* unde locuia prietenul său Milton Adams.

Acest tânăr îl ajuta de multe ori la nevoie, împrumutându-i câte un dolar pe care Edison nu-l mai restituia niciodată, de oarece vecinic n'avea bani. I-a achitat însă după vre-o 5 ani cei câțiva dolari, cu o dobândă fabuloasă de 1.000.000 la sută, căci numai atâtea procente plătește Edison prietenilor cari l'au ajutat la timp cu 1 dolar. Dacă soarta îl tortura într'atâta încât perdea ani de zile fără să ajungă la vre-o situație, Edison, drept răzbunare, nu voia să piardă nici-o clipă măcar din viața lui în zadar. Era mereu pe gânduri și-l preocupau fel de fel de probleme. Intr'o zi pe când se ducea la masă cu Adams, își lăsă prietenul și începu să fugă, ca să ajungă mai repede.

— „**Adams,** îi zise el, **am atâtea de făcut și viața e așa de scurtă, încât trebue să fug".**

Edison e de părere că viața e scurtă deși are 80 de ani. E drept, are cui să semene, căci bunicul lui a murit la **104 ani** și tatăl său la **96.**

Dacă **Samuel Edison,** tatăl inventatorului a murit atât de... **tânăr, abia la 96** de ani, se datorește faptului că a suferit mult luptând eroic cu sărăcia, fiind rând pe rând *portar, croitor, grădinar, morar* și *hamal.*

Ultima ocupație a bătrânului Samuel fu cea de *rentier* datorită câtorva milioane de dolari ce i-a dat fiul său, care devenise o mină de aur.

Edison are o rețetă:

— „**Mănânc puțin și dorm puțin".**

Cu această rețetă speră să mai trăiască mulți ani, probabil cât bunicul său.

Sunt numai doi oameni cărora li s'a dat denumirea de **zei.** E **Beethoven,** care a fost numit *zeul muzicei* și **Edison** care a fost numit *zeul Electricității.*

Acest zeu modern a fost vizitat de cei mai mari oameni ai lumii, între alții de celebrul fizician *Lippmann,* fost profesor la Sorbona și președintele Academiei Franceze de *Einstein, Bergson* ș. a.

A fost vizitat și de femei distinse, precum *Sarah Bernhard, d-na Curie* și de *Regina Maria a României.*

Nu cunoaștem părerea M. S. Regina Maria despre Edison.

Iată ce scria *Sarah Bernhard* în memoriile ei, acum vre-o 40 de ani.

— „*Minunații ochi ai lui Edison, mai luminoși decât lămpile-i incandescente, îmi îngăduie să-i citesc toate gândurile... Mă țineam după el, urcam scările, traversam poduri suspendate deasupra unor adevărate fabrici; el îmi explica totul.*

Pricepeam tot și îl admiram tot mai mult, căci era simplu și încântător, acest rege al luminei.

Mă uitam la acest om, cu capul cam mare, cu profilul plin de noblețe și mă gândeam la Napoleon I. Sunt sigură că o parte a creerului lor e identic".

Pe Edison nu l'a măgulit comparația cu Napoleon, acest geniu al Răului, care a prefăcut Europa într'un câmp de măcel. Alții l'au comparat pe Edison cu Prometeu și desigur e o comparație mai reușită.

Celebrul inventator a fost însă mulțumit că *Sarah Bernhard* care a avut atâția curtezani, n'a avut poate pentru toți laolaltă o fărâmă din admirația ce a avut-o pentru El, adică pentru Majestatea Sa Edison.

Emoționante trebuie să fie clipele când se întâlnesc în drumul vieții lor un erou ca Edison și o eroină echivalentă, ca Sarah Bernhard.

[redacted]

BIBLIOTECA UNIVERSITĂȚII IAȘI

ANUL XXIII No. 5997

3 LEI EXEMPLARUL

DUMINICA 22 MAI 1927

ABONAMENTE

Lei 1000 [illegible] an
„ 500 . . . „
„ 300 . . . „ 3

Loco

OPINIA

ZIAR POLITIC COTIDIAN

ANUNCIURI
se primesc la toate
Agenţiile de Publicitate
şi la
Administraţia ziarului
Iaşi—Str. Gh. Mârzescu 17

Fiscalitate exagerată

şi risipa banului public

Nu contribuabilul nostru ar putea de sigur contesta, că nu există nimic nou sub soare.

Supus, în fiecare an, purgatorului comisiunelor de impunere; scrutat până în fundul pungei sale de după ochelarii de presbit ai d-lui controlor fiscal; cercetat cu stricteţă de către aparatul nostru fiscal, bănuitor până la extrem; vexat adeseori, de cei ce subt haina modestă a fiecărui cetăţean, văd un fraudator; pătimind de pe urma spiritului strâmt al unor legi şi regulamente subtile, încurcate cu nenumărate circulări explicative; contribuabilul nostru vede renăscând, în onoarea sa şi subt forma modernă a fiscalităţei noastre, inchiziţia, acea instituţie de teroare a secolelor trecute, a cărei vestigii îngheaţă şi astă-zi încă sângele în vinele vizitatorilor muzeelor de senzaţie.

Dar vina în această privinţă n'o poartă, de sigur, funcţionarii noştri fiscali. Ca şi contribuabilii, ei nu sunt de cât victimile unui sistem fiscal excesiv.

*

Sporirea impozitelor subt diverse forme, a devenit de mult un joc inofensiv peutru vistiernicii noştri.

Nici odată însă, ca în anul acesta şi în momente atât de grele pentru contribuabili, impozitele n'au fost sporite într'o atât de simţitoare proporţie.

Prezenţa la Ministerul de Finanţe a unui inginer de talent a fost suficientă pentru ca printr'o simplă operaţie matematică, printr'o înmulţire cu un coeficient fix, unele impozite elementare, să fie sporite, dintr'odată de 3 şi de 4 ori. S'a creiat astfel, pe lângă un precedent dintre cele mai periculoase, şi sarcine extrem de apăsătoare pentru contribuabilii noştri.

Şi ca şi cum nevoile băneşti ale statului şi ale comunelor n'ar fi fost suficient de mari, nenumărate biruri suplimentare au fost impuse contribuabililor, de unele organizaţiuni cu caracter profesoral, sau local, ca: camere de comerţ, de agricultură, comitete şcolare, asigurări muncitoreşti, asistenţa socială etc. Nu vom contesta de sigur, că sporurile de impozit au fost mult timp justificate, într'o largă măsură, de necesităţile crescânde ale bugetului tuturor serviciilor noastre publice; de nevoia de a spori treptat lefurile funcţionarilor publici, ca şi de nevoia de refacere şi de reorganizare a serviciilor publice. Din momentul în care însă aceste sporuri n'au fost puse în concordanţă cu veniturile fiecăruia şi din momentul în care ele au fost aşezate fără o prealabilă cercetare a capacităţei de plată a contribuabililor, ele produc o apasare fiscală exagerată, dăunătoare funcţionărei normale a întregei noastre vieţi economice.

Simpla citare, a unui singur caz concret, acela al percepţiei din faţa Mitropoliei, care în anul trecut avea de încasat de la contribuabilii din circumscripţia sa 4 milioane lei şi care în anul acesta are de încasat, de la aceiaşi contribuabili peste 24 milioane lei,— este suficient de sugestivă în această privinţă.

Exagerata apăsare a regimului nostru fiscal apare însă cu atât mai nejustificată, cu cât risipa banului public a atins în momentul de faţă, apogeul ei. Sub toate formele şi în toate ocaziile banul public este risipit, fără a se vedea cel puţin un început de sancţiune, pentru cei ce nu se sfiesc a trafica cu averea statului.

Pentru simpla satisfacere a interesului samsarilor, de care actualul parlament este plin, se compromit cele mai adesea ori sume extrem de importante, din averea statului.

Furniturile fără licitaţie, cumpărarea caselor dărăpanate, diurne plătite cu duiumul, misiunile tuturor nechemaţilor în străinătate, banchetele politice a celor de guvern, fonduri culturale cheltuite cu petreceri, fonduri date din belşug unor anumite gazete, au devenit astăzi mijloace curente de risipire a banului public.

Şi dacă contribuabilul nostru nu are putinţa de a se impotrivi potopului de impozite, pe care i le-a hărăzit, cu atâta dârnăcie actualul guvern, îi rămâne cel puţin o datorie, aceia de a pecetlui la stâlpul dispreţului public pe toţi cei ce risipesc fără milă banul adunat cu truda celor mici şi mulţi.

MIRCEA A. BADAREU

ASPECTE

Iar diurnele lui Omer

Parlamentarii sunt istoviţi de munca încordată sesiunilor ordinare şi extraordinare; cu trudă de azi şi noapte au contribuit la rezolvarea atâtor probleme vaste cari chinuiau ţara şi i-au dat—pentru un period de cîteva luni măcar — normele de conducere şi de existenţă fericită.

Nimeni nu mai are dreptul să fie trist şi nemulţămit: chiriaşii şi-au asigurat locuinţele, funcţionarii huzuresc de bine, cetăţenii trăesc în siguranţă deplină o eftinătate excesivă face ca dulapurile gospodinelor să crape de bunătăţi şi peste toate planează libertatea. Sântem în serbătoare graţie operei aleşilor naţiunii.

Dăr nici o ţară n'a recunoscut meritele bărbaţilor iluştri, cari s'au jertfit pentru binele ei; şi România, patrie nerecunoscătoare întotdeauna şi de eata aceasta n'a voit să facă excepţie: pe când toată lumea exultă de fericire, parlamentarii se zbat în mizerie şi plâng cu amărăciune.

Bieţii parlamentari! Idealişti puri cari au părăsit modestele ocupaţii de pe vremea când erau simpli cetăţeni, se văd astăzi reduşi la sărăcie! N'au sărmanii oameni cu ce să-şi întreţină familiile, cu ce să-şi plătească chiria casei din provincia d- unde au pornit nici a garsonelerei din Capitală!

Bieţii parlamentari cari votează credite pentru cine nu vrea şi mai ales pentru cine

(Continuarea în pag. IV-a)

Zi-i mamă, guşată...

...asta-i deviza unor imaculaţi surugii care-şi împleticesc picioarele, câteva sferturi de ceas pe zi, printre mesele de redacţie ale ziarului „Mişcarea".

Ocupaţia dumnealor publicistică excelează prin calomnii, insulte şi sudălmi aruncate cu lopata, în dreapta şi în stânga împotriva a tot şi a toate, fără alt frâu decât sectarismul de partid.

Şi totuşi, surugiii au tupeul să se plângă de vorbele tari care—cu drept cuvânt— li sunt înapoiate uneori.

Aşa au fost dumnealor totdeauna: îndrăzneţi şi lipsiţi de ţenă. Conştiinţa şi convingerea nu se găsesc la baza unei atitudini sau a unei idei pe care-o afişează. Dacă nu le plac reportagiile despre Niculiţă, asta nu-i împiedică să-şi umple coloanele cu isprăvile „fiorosului talhar Dobreanu". Paza „morală" şi „educativă" e la dumnealor un simplu pretext, după cum catalogarea politică e o simplă profesiune rentabilă. Gălăgia lor trivială e un sistem calculat şi fătarnic.

Dar îndrăzneala dumnelor nu n.-a emoţionat nici-odată. Când găsim piedica în drum, o măturăm îndată şi trecem mai departe...

Pentru primărie

Facem întrebare celor în drept:

Cine a învoit repararea clădirei „Hotel România" după incendiul de dăunăzi, şi întrucât această învoire satisface estetica şi aliniarea acelei părţi a Pieţei Unirei?

Noi cerem Primăriei să oprească ori ce lucrare la acel corp de case, până ce o comisiune aleasă din Consiliul municipal îşi va da părerea dacă şi cum se poate repara acel imobil, pentru a se satisface aliniera, estetica şi siguranţa centrului oraşului.

Din toată lumea

Dezastrul crescând din Statele Unite—Revărsările lui Mississipi continuă în condiţii catastrofale. O nouă rupere a digurilor la Bayon des Glaizes. a pus pe fugă, în puterea nopţii, aproape 100.000 persoane. Centrul statului Luisiana a devenit un lac imens, în lungime de 500 km. adică mai lung decât de la Iaşi la Bucureşti.

Apele revărsate se apropie de marele oraş New-Orleans. Comunicaţiile în partea locului au fost tăiate.

*

Farul Mont-Valerien. — In Franţa a fost inaugurat farul de pe muntele Valerien, considerat ca cel mai puternic far din lume. Are o intensitate de un miliard de lumânări, iar focul lui luminează cerul pe o rază de 300 km.

Farul este folosit la indicarea drumului pentru aeroplane, în timpul nopţii.

*

In slujbă adevărată.—In cantonul Chateauneuf-de-Rondon (Franţa) s'a declarat o epidemie de variolă. Populaţia era atât de înspăimântată, încât o bătrână care n'avea nude şi trăia singură, căzând bolnavă, nimeni n'a vrut să-i vie în ajutor. Doctorul o găsi într'o stare jalnică. După ce i-a dat îngrijirile necesare, medicul se duse la vecini, pentru a se spăla pe mâni. Nici un sătean nu l-a lăsat să intre în casă. Abia s'a găsit unul să-i toarne în mijlocul curţii puţină apă pe mâni, fără să-i dea nici săpunn nici servet.

Aflând despre acestea, abatele Valentin, preotul satului, se făcu infirmierul nenorocitei.

Toată vremea cât ţinu boala, el se duse în fiecare zi la patul bolnavei şi îi dădu toate îngrijirile. Când femeia a murit, abatele trebui să vegheze corpul, să faca pregătirile funebre, şi să o pue el singur în sicriu. Cu mare greu găsi în comună oameni care să ducă sicriul la cimitir.

Consiliul general şi serviciul sanitar francez au exprimat felicitări abatelui Valentin, pentru frumoasa lui purtare.

ACORDUL FRANCO-ENGLEZ

Vizita la Londra a d-lor Doumergue şi Briand

I(3) Zeul electricităţii

Triumful lui Edison

de inginer L. FLORIN

Spaţiul restrâns ce-mi rămâne nu-mi permite să dau nici măcar în rezumat odiseia lui Edison. El a pribegit din oraş în oraş, ca jidovul rătăcitor. La 23 ani n'avea nici-o carieră şi nici-un viitor, dar avea multă speranţă care-i la un tânăr ceiace-i elicea la un aeroplan.

La 23 ani reuşi să fabrice *dinamita*, în anul 1870. S'a speriat însă atât de tare de această invenţie periculoasă, încât aruncă toată dinamita într'un canal şi cunoscu iarăşi sărăcia. Opt ani mai târziu, la 1878, dinamita fu „descoperită" de un bogătaş suedez *Nobel*, care câştigă pe urma ei o avere de 20 milioane dolari, din care se acordă cunoscutele premii Nobel. Edison n'a luat premiul Nobel, pentru care are dispreţ, dar va înfiinţa „premiile Edison", de 10 ori mai mari.

Intre timp Edison (cel de 23 de ani bineînţeles perdu iar slujba de telegrafist, în urma uneltirilor unor „prieteni", ceiace nu-l mai descurajă de oarece în câteva zile găsia alt serviciu.

—*„Dacă aşi reuşi să fac pe cineva să priceapă însemnătatea invenţiei mele aşi câştiga poate şi 1.000 dolari"* spuse Edison într'o zi unui sub-diriginte dela poştă.

—*„D-ta suferi de mania invenţiilor"*, îi răspunse cu dispreţ domnul sub-diriginte.

„Eu cred că nu-ţi va da nimeni nici 1 dolar pentru „invenţiile" d-tale".

Edison nu răspunse. Plecă la New York, cu hainele rupte şi fără un ban în buzunar, dar plin de speranţă. Imprumută un dolar dela un telegrafist pentru a avea ce mânca la New York şi începu să-şi caute un serviciu.

Norocul îl luă în fine sub protecţie. Găsi un post la *Gold Reportind Company*, fiind recomandat de profesorul inginer *Laws*, Rectorul Universităţii din Missouri.

Rog cititorii să-mi permită să le expun în câteva rânduri principiul echivalenţei eroice. Oamenii se pot împărţi în 3 categorii:

1) Erol
2) Plebe
3) Monştri

Eroii se bucură totdeauna de indiferenţa plebei şi de duşmănia monştrilor.

Laws, care era inginer celebru şi un om foate bun, avea în caracterul său o mare doză de factor eroic şi de aceia l'a înţeles pe Edison dintr'o privire.

Inginerul Laws, care era şi director general al Telegrafelor, inventase un aparat numit *„Gold reporting telegraph"* prin care se transmitea tuturor băncilor din New-York cursul zilei. Din cauza războiului civil, dolarul se depreciase şi n'avea curs stabil. O deranjare a acestui aparat ar fi adus o perturbare generală la bursă. *Telefonul* încă nu se inventase şi fiecare bancă avea o instalaţie de telegraf în comunicaţie cu aparatul inginerului Laws.

Câteva zile după ce Edison îşi luase în primire modestul post de funcţionar inferior la „Gold Reporting Company", aparatul se opri deodată, tocmai la ora când erau telegrame

(Continuarea în pag. VI-a)

Recensământul agricol

al Moldovei întregite

Asociaţia culturală agricolă din localitate, prezentînd lucrările pentru întocmirea *Monografiei agricole a Moldovei întregite* şi pentru realizarea *Muzeului agricol şi de industrie casnică*, proectat ca institut anexat Universităţei, a hotărât să întreprindă *un recensământ agricol al întregei regiuni.*

Dl. D. Tacu, preşedintele Asociaţiei, a prezintat D-lor miniştri de agricultură, de industrie şi al Muncei, cari sunt reprezentaţi în Comitetul de direcţie al acestei instituţii, câte un raport amănunţit asupra lucrărilor ei, stăruind în deosebi asupra recensământului proectat.

In lipsă pe specialişti localnici pentru conducerea acestui recensământ s'a cerut detaşarea la Iaşi cu începere de la 1 lunie a câte unui funcţionar specializat din partea fiecărui Minister.

Pentru a completa şi unifica în vederea acestei lucrări organizarea şi funcţionarea *Comitetelor judeţene de raportori* şi a *Cercurilor agricole regionale*, care se constitue în cursul acestei luni în toate judeţele Moldovei, Basarabiei şi Bucovinei prin stăruinţa D-lor Consilieri agricoli ca organe agitatoare ale Asociaţiei noastre, s'a expediat prin Consilierii agricoli o adresă circulară către Prefecţii judeţelor pentru a desemna în înţelegere cu Preşedinţii Camerelor de agricultură şi ai Consiliilor judeţene *câte doi delegaţi la conferinţa fixată aci la Iaşi pentru zilele de 25-26 Mai.*

Incredinţaţi că până la această dată Consiliul nostru Municipal se va pronunţa asupra chestiunei Parcului Expoziţiei de la Copou s'a înscris la ordinea de zi a acestei conferinţe şi fixarea normelor după care Asociaţia noastră cu cei peste 12,000 de colaboratori ai ei din întreaga regiune va organiza împreună cu Universitatea, Camera de agricultură şi de comerţ, *participarea producătorilor agricoli, viticoli şi de industrie casnică din această regiune, la proectatele Târguri de Mostre din anul acesta de pe platoul Copoului.*

CONST. I. CIULEI

O operă de înălţare a neamului

Monumentul din Iaşi al eroilor cavaleriştl

A răsărit ca din poveşti pe platoul Cavaleriei din faţa grădinei „Copou", o frumoasă operă de înălţare a Neamului, un monument dedicat *Eroilor Diviziei 2-a de cavalerie* din Iaşi care fiind complect gata îşi aşteaptă desvăluirea cu tot ceremonialul şi fastul cuvenit, în ziua de 29 Maiu în prezenţa M. S. Regina a M. S. Principesa Elena şi a Principelui moştenitor.

Monumentul în întregime reprezintă o alegorie războinică turnată în bronz şi formată din 2 grupuri simbolizând *„Victoria"* şi *„Sacrificiul"*.

1) „Victoria" de o concepţie înălţătoare, este înfăţişată printr'un Cavalerist în şarje cu lancea înainte, condus la atac de o nimfă sburătoare, care dă avânt calului şi călăreţului ca în nebunia şarjei trecând peste orice obstacole să ajungă la izbândă.

Calul arată prin expresia figurei, cu nările umflate şi ochii crispaţi, că execută galopul vijelios al morţei, iar călăreţul îşi înfige lancea înainte pentru a izbi piepturile duşmane.

Această concepţie a simbolizărei victoriei, prin nebunia şarjei cavaleriei, este tot ce poate fi mai sublim pentru glorificarea eroilor acestei arme, şi ochiul cel mai pretenţios nu poate rămâne neimpresionat în faţa acestui grup plin de avânt războinic, inspirat din episodul Şarjei dela Prunaru, executată de Regimentul 2 Roşiori la 15 Noembrie 1916.

Grupul de bronz asifel înfăţişat, având de două ori mărimea naturală a calului şi omului, este aşezat pe un soclu de piatră înalt de 6 m. care are în interior o criptă în care se intră printr'o poartă de bronz, cu un baso-relief, reprezintând *„Sacrificiul"*.

Sacrificiul e simbolizat printr'un călăreţ rănit mortal, căzând în braţele unui inger ce-l încununează cu lauri.

In interiorul criptei luminată prin o candelă electrică forjată în oţel, se găsesc scrise numele ofiţerilor şi oştaşilor ce s'au sacrificat pentru Idealul Naţional, incrustate cu litere de aur pe plăci de marmoră şi bronz cari vor rămâne de veşnică pomenire.

Intrând în această criptă, simţi un moment de înălţare sufletească în mijlocul acelora cari s'au sacrificat pentru Patrie.

In exterior, pe soclu sunt incrustate 4 basoreliefuri in bronz, care reprezintă episoadele mai principale din luptele *Diviziei 2-a Cavalerie* intre care se remarcă Şarja dela Prunaru unde s'a sacrificat Regtul. 2 Roşiori, şi mai ales trecerea Tisei executată de trupele acestei Divizii pe un pod improvizat pe pontoane, la care M. S. Regele *Ferdinand I.*, asistă călare. Apoi o luptă in tranşee şi un atac cu lăncile pe jos al călăreţilor descălicaţi in lupta dela Maghyaruş.

Pe cele 4 feţe ale soclului, subt grupul de bronz, sunt in-

(Continuarea în pag. IV-a

Mlle LUCIENNE DELAHAYE
du Théâtre de l'Appolo

Mlle VERA SERGINE
du Théâtre Antoine

Mlle GABRIELLE ROBINNE
de la Comédie Française

Arta şi frumuseţea aduc elogii
Săpunului Cadum

Cele mai frumoase şi renumite artiste din Paris atribue cu recunoştinţă frumuseţea tenului lor întrebuinţării Săpunului Cadum. Ele spun, că acest săpun înmoae pielea, înfrumuseţează tenul şi-i păstrează frăgezimea naturală.

Orice femee trebue să ştie, că săpunurile obişnuite cuprind adese ori prea multe săruri alcaline, cari vatămă grozav epiderma.

Cum să ştii, dacă un săpun e pur? încercându-l cu limba. Dacă ustură sau înţeapă, e prea încărcat de săruri alcaline; prin urmare el va înăspri pielea, o va usca şi va întuneca strălucirea tenului. Săpunul Cadum, preparat ştiinţificeşte cu materiale de prima calitate, e absotut neutru, Afară de aceasta, fără nici o urmă de umezeală. Săpunul Cadum este economic, fiindcă ţine de două ori mai mult decât săpunurile obişnuite. De vânzare la farmacii, droguerii şi parfumerii.

Mlle MISTINGUETT

Mlle GABY MORLAY
du Théâtre Antoine

Mlle JANE MARNAC
du Théâtre des Variétés

Mlle RAQUEL MELLER
du Palace

Mlle CARLOTTA ZAMBELLI
de l'Opéra

Mlle HUGUETTE DUFLOS
de la Comédie Française

Mlle SPINELLY
du Théâtre de Paris

Mlle ELVIRE POPESCO
du Théâtre du Gymnase

Mlle PARYSIS
du Théâtre Michel

Mlle SORIA
du Théâtre de l'Athénée

Mlle THÉRÈSE DORNY
du Théâtre du Palais Royal

Mme MARTHE REGNIER
du Théâtre du Gymnase

Mlle NAPIERKOWSKA
de l'Opéra Comique

LUXORIA

Cel mai bun şi economic preparat pentru vopsit în casă orice fel de stofe: de lână, bumbac, mătasă sau semimătasă, garantându-se că nu ese la spălat. — Incercaţi şi vă veţi convinge,

De vânzare pretutindeni.

Reprez. general: Willy Rosentweig str. Sf. Teodor 1 bis Iaşi

50.000 Berete Basc

BLEU ŞI COLORATE — în depozit

LEI 140 BUCATA IN DETAIL

Singurul depozit în ţară a 3 fabrici DIN FRANŢA

al căror reprezentant este:

MAGAZINUL

Cristian

IAŞI - Strada Lăpuşneanu 32

pentru MOLDOVA, BUCOVINA şi BASARABIA

MAGAZINUL

Cristian

Bucureşti, Calea Victoriei 78

pentru MUNTENIA şi TRANSILVANIA

Pentru Engros

comercianţii din provinciile de mai sus, se vor adresa depozitelor respective.

Domnul meu

Pentru obrazul D-v. fin, trebue să întrebuinţaţi neapărat o

lamă de lux „Pierre"

care este lama de ras favorită a bărbatului elegant.

De vânzare pretutindeni.

Doctorul Gh. Nastase

s'a mutat în

Str. N. Gane No. 14

H. GHERNER

avocat

Birou de Notariat

s'a mutat în

str. Elena Doamna 26

colţ cu str. Anast. Panu

(casele Brumer)

Cons. 7½-9 a. m. şi 7-9 p. m.

Soseşte în curând

Ben - Hur

la Sidoli

Vine Grindina,

Vremea rece, suntem în Mai şi putem zice că încă n'am avut o zi caldă, prevesteşte un an grindinos deci,

Podgoreni şi Agricultori

Asiguraţi-vă

„Asigurarea Românească"

IAŞI

Str. Lăpuşneanu No. 40

Telefon 162

Cereţi prospectele, gazeta şi calendarul nostru ce vi se trimite gratuit la cerere sau chemaţi-ne printr'o cartă postală, venim la domiciliul Dv. pentru a vă da informaţiuni.

Tribunalul Jud. Iaşi Secţia III-a

Publicaţie de Vânzare

No. 4284 din 17 Mai 1927

Se încunoştiinţează că Tribunalul Iaşi, S. III-a com. în urma raportului d-lui Jude Sindic No. 2468 | 927, prin Jurnalul No. 4063 | 927, a autorizat a se scoate în vânzare prin licitaţie publică, prin mijlocirea Corpului de Portărei Iaşi, averea falitului Iosef Froimovici din Iaşi, str. Cuza Vodă No. 83, compusă din mărfuri după inventar, mobilier de prăvălie şi mobilie casnic, evaluate de expert: mărfurile 85.583 lei, mobilierul prăvăliei la 16.000 lei şi mobilierul casnic la suma de 18.800 lei. Mobilierul casnic se află în str. Cuza Vodă No. 42.

Vânzarea şi adjudecarea acestei averi va avea loc în ziua de 27 Mai 1927, ora 14, la faţa locului în Iaşi str. Cuza Voda No. 83, începându-se licitaţia publică de la sumele evaluate de expert cu facultarea D-lui Jude Sindic, de a o începe şi de la sumă mai mică, sub rezerva omologărei Tribunalului.

Dosar No. 60 | 926

Preşedinte, (ss) Păcuraru

Portărel, V. Stănescu

Nu sunt bani

pentru noul fir telefonic Iaşi-Bucureşti

In cursul lunei trecute cu ocazia vizitei în localitate a d-lui Papacostea, directorul general al Poştelor, Inspectorul local P. T. T. a fost asigurat că până'n 2 luni noul fir telefonic Iaşi-Bucureşti, va fi fapt îndeplinit.

Intr'adevăr, s'au adus toate materialele necesare întinderei firului, care ar fi adus o mare binefacere lăsului.

Dar iată că... s'au tăiat aproape în întregime capitolul „noile lucrări" din bugetul P. T. T-ului.

Fa ă de această situaţie, lucrările pentru întinderea firului special Iaşi-Bucureşti, au fost amânate la... calendele greceşti. Materialele stau în magazii şi aşteaptă cele 2 sau 3 milioane necesare pentru efectuarea lucrărilor.

Iaşi 6 Mai 1927

str. Lăpuşneanu 40

Onor. Soc.

„Asigurarea Românească"

BUCUREŞTI

strada Luterană 4

Mulţumesc călduros Inspectoratului General al Moldovei, Basarabiei şi Bucovinei, Iaşi al „Soc. *Asigurarea Românească*" din Bucureşti, pentru îndemnul ce mi-a făcut, să mă asigur la această Societate, căci pe lângă agonisirea de capital din Depuneri lunare, pe nesimţite, pe lângă că am asigurat zestrea copilei mele, şi împrejurările vieţei mele, dar la tragerea sorţilor din ziua de 30 Aprilie a. c., mi-a eşit şi mie la sorţi, una din două polite, cea cu No. 16102 de Lei 10.000.— asupra căreia depusesem două rate lunare, a Lei 51 — şi mi s'a plătit imediat suma de Lei 10.000.— valoarea poliţei amortizată.

Incurajat de bunele condiţiuni de asigurare, ce are această Societate, şi de şansa de câştig înainte de termen, ce oferă fiecărui asigurat, pe loc am contractat o nouă asigurare, pentru capitalul de Lei 30.000.— în 2 polite.

Şi eu unul dintre cei mulţi fericiţi asiguraţi, la „Asigurarea Românească" cărota li s'au amortizat prin trageri la sorţi — întreg capitalul poliţei eşite la soţ — îndemn pe oricine înţelege binele pentru sine, şi ai săi, să se asigure la această Societate, care are condiţiuni noi şi foarte avantajoase, şi încă odată, mulţumesc Soc. „Asigurarea Românească" pentru promptitudinea şi culanţa cu care-şi serveşte asiguraţii.

(ss) *Grigorc Glusehievici*

Iaşi 6 Mai 1927

Grăbiţi-vă

PARCELE (locuri de case)

eftine, de vânzare de la 250—400 m. p. suprafaţă. Găsiţi în str. Nicolina în dosul Morii Nicolina.

Oricare, cu puţine parale îşi poate cumpăra un loc de casă, la poziţie bună, tramvay, lumină, apă în apropiere.

Amatorii se vor adresa la Magazinul Avram Linhardt str, Nicolina 48.

DOCTOR

HERMAN MORGENSTERN

Specialist din Viena în

BOLI INTERNE ŞI VENERICE

S'a stabilit în str. Sărărie 138

(lângă Farmacia Jelea)

Consult. 8½—1 a. m. 4—7 p. m.

DOCTORUL

B. Boris Sverdlic

Specializat în boli de

COPII ŞI SUGACI

Str. I. C. Brătianu No. 54

(Alăturea de farmacia Hertzenberg „Regina Maria")

Consultaţii 2-5 p. m.

MAGAZINUL

„DAMINO"

caută vânzătoare de branş

Festivalul Şcolilor Ortodoxe

Programul serbării

Iată programul festivalului organizat de Şcolile Soc. Ortodoxe, la Teatrul Naţional din Iaşi, pentru după amiaza de Duminecă 22 Mai:

PARTEA I-a

1) Aceasta este ziua. Concert r ligios
2) Aoleo, frate peline
3) Sus inima Români!
Corul Inst. Iaşi
4). Grădina de copii a Soc Ortodoxe Iaşi.
5). Dans Naţional Şc. profesională Chişinău.
6) Exerciţii rtmice, Galaţi.
7). Ţărăncuţele vesele, Internat Bucureşti.
8). Exerciţii gimnistastice, Externat Bucureşti.

PARTEA II

8) Gavata. Institut Iaşi.
9). Exerciţi ritmice. Institut Craiova.
10). Dans olandez, Institut externat.
11). Deşteptarea primăverii, Institut Bucureşti internat.
12). Dunărea Albastră, Inst. Gi ţi.
13). Unirea tablou alegoric Instit. Iaşi.

PARTEA III

14) Câmpeanca, dans naţional. Instit. Craiova.
15) Exerciţii libere. Instit. Bucureşti, internat.
16) Vântul, dans naţional. Instit Galaţi.
17) Dans, naţional. Instit. Giurgiu.
18) Floarea credinţei. Instit. Bucureşti externat.

PARTEA IV

19) Apoteoza.
Impărţirea premiilor.

Ploaia de eri

O ploaie bine-făcătoare a căzut eri asupra judeţului nostru.

In regiunile Copou, Bivolari, Bucium, Ciurea, ploaia a fost abundentă şi suficientă; în regiunea Podul-Iloae, Ungheni, Scoleni, a plouat mai puţin; iar în regiunea Focuri a fost un adevărat foc: n'a plouat deloc.

x *Licitaţie.*—In ziua de 27 Mai 1927 orele 10 a. m. se va ţinea a II-a licitaţie cu oferte închise la sediul Regimentei I Iaşi, societatea Ocrotirea Orfanilor din Război, Biroul Serv. Ad-tiv din str. Paladi Nr. 11, pentru furnizarea orfelinatelor cu cantitatea de 173 (una sută şapte zeci şi trei) vagoane lemne de foc, esenţă tare fag şi carpen.

Condiţiunile şi caetul de sarcini se pot vedea în orice zi de lucru la sediul Regimentei I Iaşi str. Paladi Nr. 11.

x Faţă de numeroasele reclamaţii făcute în legătură cu starea sanitară a hotelurilor din oraş, Primăria a trimes fiecărui hotel în parte câte o somaţie, prin care pune în vedere hotelierilor să se conformeze cerinţelor igienei.

In special hotelurile din centrul oraşului, au primit somaţii ceva mai drastice.

x Săteanul Lucaci Istrati, trecând eri cu căruţă pe Calea Galata, a dat peste copilul Sulţanu Gh. de 5 ani, lovindu-l grav.

INFORMAŢII

x *Turbare.*—Miercuri a apărut în com. Holboca din Jud. Iaşi un câne turbat, care umblând prin sate a muşcat o mulţime de copii.

Victimele au fost duse îndată la centrul sanitar, uude li s'au dat ajutoarele necesare.

Câinele a fost împuşcat.

x **Pentru fabricanţi.**— Se atrage atenţiunea fabricelor din regiunea industrială V. Iaşi, că cererile pentru scutiri de taxe vamale adresate Inspectoratului Industrial să fie însoţite pe lângă original sau copie facturei, şi de traducerea în românește, detailată a facturei, în triplu exemplar, toate timbrate, şi anume:

1) Factura originală va fi timbrată cu lei 0.10% asupra valoarei, iar copiile vor fi timbrate cu timbru de 5 lei.

Ori-ce cerere care nu va fi în conformitate cu dispoziţiunile de mai sus, va fi pusă la dosar.

x In faţa Curţi de Apel Secţia I a depus jurământul de avocat d-l Beno Marcus din loc. tate.

x Mitropolia Moldovei a aprobat hirotonirea ca diaconi la Mânăstirea Neamţ, a monahilor I. Răbacu, C. Palamarencu şi V. Mititelu.

x Pr. I. Vasiliu, parohul din Zăneşti (Fălticeni) a obţinut un concediu de 2 luni, fiind bolnav.

x *Ecouri:*— Cercul Cultural „Ronetti Roman" organizează pe Duminică 22 Mai 1927 o excursie la Breazu.

Intâlnirea va avea loc la ora 7 Dimineaţa, la Sediul Cercului în Şcoala Cultura.

Comitetul

x No. 4 al viguroasei reviste ieşene „Vitrina Literară" va apare în cursul săptămânei cu o bogată şi variată materie.

Un remarcabil studiu „Intre Roma şi Moscova" al d-lui G. Clugureanu. Anchete, medalioane proză, versuri şi cronici variate.

Numărul viitor al „Vitrinei Literare" va cuprinde interviewuri senzaţionale cu marii scriitori şi artişti bucureşteni în legătură cu Iaşul.

x Tramvaiul No. 62, trecând ieri pe str. Cuza-Vodă, în dreptul statuei lui Miron Costin, a dat peste cotiugarul lui Iosubovici din Smârdan.

Atât tramvaiul cât şi cotiugarul s'au ales cu avarii.

x In com. Holboca s'au declarat câteva cazuri noi de scarlatină.

x Procesul de loviri intentat d-lui prof. N. Şerban în legătură cu incidentul din str. Lăpuşneanu, se va judeca în continuare la 1 lunie la ocol I Urban.

x Din eroare s'a anunţat că înalta Curte de Casaţie a casat condamnarea Lt. Bran, violatorul propriei sale fiice.

Recursul în Casaţie abia se va judeca la 28 Mai.

x Din Bucureşti ni se comunică că corpul didactic de toate categoriile, în urma intervenţiilor deputaţilor guvernamentali eşeni, au fost trecuţi în grade mai mari, în actuala lege a armonizărei salariilor.

x A fost din nou arestat C. Mocanu, care acum câteva zile a evadat de la comisia II, unde era în cercetare pentru furt.

x Itic Sneider din strada Descălicătoare a fost arestat, bănuit într'un furt de 4000 lei.

x Delegaţia permanentă şi sfatul judeţean al organizaţiei naţional-ţărăniste se vor întruni Luni 23 Mai la clubul sectorului Metropoliei din str. Mărzescu (vis avis de „Opinia").

Se vor desemna delegaţii care să participe la banchetul din Capitală ce se dă în onoarea d-lui Iuliu Maniu.

Banchetul va avea loc la Arenele Romane în ziua de 29 Mai. Vor trimite delegaţii, toate organizaţiile judeţene.

x De-a tunsa!— Lucrătorii Gh. Popescu şi D. Nemesnicu, arestaţi pentru că împărţeau un manifest al sindicatelor locale, au fost cercetaţi în deaproape la poliţie şi... tunşi cu maşina No. zero.

Tunsoarea o fi indispensabilă cercetărilor?

ULTIMA ORA

LINDBERGH A PLECAT PESTE ATLANTIC

EMOŢIE LA NEW-YORK

New-York 21.—Eri dimineaţă căpitanul Charles Lindbergh s'a urcat la ora 7.50 cu avionul „City of Saint-Louis-Ryan" pentru a trece oceanul fără escală şi a ateriza la Paris.

Plecarea s'a făcut în condiţii nefavorabile. După câteva minute, aparatul a oscilat, a lovit crengile unui copac şi a răsturnat câţiva stâlpi de telefon.

Mulţimea imensă se temea de o catastrofă. Dar aviatorul dibaci a stăpânit maşina şi a continuat drumul.

Lindbergh şi-a luat hrană pe trei zile şi o paraşută de gumă care eventual i-ar permite să plutească mai multă vreme pe apă.

La plecare a asistat şi aviatorul Bird, iar cinci avioane l-au escortat o parte din drum.

New-York 21.— Lindbergh s'a pregătit de plecare din zorii zilei îndată ce a primit ştiri bune despre starea atmosferică.

El şi-a luat ca talisman pe drum o pisică a lui numită Patty. Monoplanul Ryan cântăreşte 2140 Kgr. şi are o iuţeală maximă de 208 Km. pe oră.

Populaţia New-Yorkului este cuprinsă de emoţie extraordinară.

*

New-York 21. — Din Halifax se anunţă că la ora 1,25 după amiază aeroplanul lui Lindbergh a fost văzut la Metegham în Noua-Scoţie, continuând zborul spre răsărit.

Afacerea Cristu

Bucureşti 21 — Camera de punere sub acuzare a confirmat ordonanţa definitivă contra magistratului Cristu care a ucis pe studentul Tălângescu. Magistratul Cristu a fost trimis în judecata Curţii cu Juri.

Diurnele parlamentare

Comisia financiară a Camerei a hotărât Joi următoarele în privinţa diurnei deputaţilor :

Se defalcă 300 lei din diurna zilnică, rămânând astfel de 700 lei.

In chipul acesta se va realiza pe lună o sumă de 9000 lei ce se va adăoga la leafa lunară de 6000 lei, cât primeşte acum un deputat. Astfel, diurna va fi de 700 lei zilnic, iar leafa lunară de 15 mii lei.

Proectul acesta va fi adus în discuţia Camerei.

Concursul şcolilor Ortodoxe

—Tezele la franceză şi română—Parastas pentru Zoe Râmniceanu

Astăzi a continuat concursul elevelor şcolilor ortodoxe. S'au dat tezele la limbile franceză şi română.

Iată subiectele la *limba română* :

Clasa I-a. Să povestiţi faptul care v'a interesat mai mult în cursul acestui an şcolar.

Clasa II-a. O scrisoare către o prietenă, în care îi veţi comunica plăc rea ce simţiţi de a face parte dintr'o societate şi pentru ce ?

Clasa III. Povestiţi o faptă eroică şi descrieţi persoana care a săvârşit-o.

Clasa IV. Ce foloase ne aduc excursiunile şi călătoriile în alte ţări ?

Clasa V. Comparaţi unul din eroii baladelor noastre populare cu unul din eroii populari din alte literaturi.

Clasa VI. Valoarea culturală a teatrului.

Clasa VII. Lirismul lui Grigorie Alexandrescu în comparaţie cu lirismul lui Vasile Alexandri.

*

La ora 11 s'a oficiat la biserica 40 de Sfinţi, un parastas în memoria regretatei Zoe Râmniceanu. Au participat I. P. S. S. Mitropolitul Pimen, membrele comitetului central al Soc. Ortodoxe, profesoarele elevele şcoalelor.

Hramul bisericei

Sf. Constantin şi Elena

Astăzi s'a celebrat cu un deosebit fast, hramul bisericei Sf. Constantin şi Elena din localitate.

Serviciul religios a fost oficiat de către preotul P. Chirica misionarul Mitropoliei.

A urmat o mică agapă dată de d. Maxim, preşedintele societăţei culturale „Const. şi Elena", la care s'au ridicat numeroase tuasturi.

A participat un mare număr de creştini.

Moartea avocatului Marteau

Cu toate îngrijirele şi supraveghierea permanentă medicală, avocatul Tiberiu Marteau, victima cunoscutului accident, a încetat din viaţă astăzi dimineaţă.

Glontele ce pătrunse în abdomen, a perforat intestinul subţire şi a cauzat adevărate ravagii în corpul nefericitului avocat şi proprietar dela Spinoasa.

Din punctul de vedere medical, se aştepta ziua de eri, ca decisivă, dar criza a fost prea puternică şi moartea n'a putut fi evitată.

Regretatul a lăsat, ca ultimă dorinţă, să fie înmormântat la Spinoasa.

*

Parchetul s'a interesat zi cu zi, de starea pacientului şi a încercat să restabilească cu deamănuntul felul cum s'a petrecut accidentul.

Marteau, a susţinut mereu şi cu tărie, că s'a rănit singur şi că nimeni nu poate fi bănuit.

Lucrările de la Palatul Ad-tiv

Se vor termina până la toamnă. Noi fonduri pentru continuarea lucrărilor

D. prefect I. Axinte s'a reîntors astăzi diminineaţă în localitate, venind din Capitală.

D-sa a avut o conferinţă cu d. Ministru Petrovici şi d. deputat Omer Popovici, hotărând ca până în toamnă lucrările d. la Palat să fie terminate.

D. Axinte a obţinut 2 milioane de la d. ministru Petrovici, 10 milioane de la d. ministru de finanţe Manoilescu şi 6 milioane de la ministrul de justiţie, d. Cudalbu.

D. Axinte a mai obţinut promisiuni de la d-nii miniştri Goga şi Garofild, ca şi aceştia să dee câteva milioane lei.

Pentru terminarea palatului mai trebuies : încă 64 milioane lei.

SFATUL NEGUSTORESC — IAŞI

Comercianţi ! Industriaşi !

Lupta aprigă dusă în mod preseverent de către organizaţia noastră, pentru descătuşarea comerţului de grelele sarcini ce îi sunt puse în spinare, de la război încoace, a fost în parte, încoronată de succes.

Organizaţia noastră, dacă poate revendica meritul de a fi luptat şi reuşit în chestia impozitelor pe lux, cifra de afaceri şi a taxelor pe consumaţiune, cari figurau ca punct principal în ordinea de zi a tuturor întrunirilor noastre, nu încetează însă nici un moment lupta pentru realizarea cât mai neîntârziat a celorlalte revendicări negustoreşti.

În special trebue să luptăm pentru abrogarea legii speculei care scoboară cinstea şi demnitatea negustorilor punându-i alături de cei suspectaţi de societate.

Sfatul Negustoresc Iaşi constant preocupărei sale, de a lupta pentru descătuşarea comerţului de restricţiune ce-i stau în cale, deschide lupta pentru *abrogarea legii speculei*, care în timpurile actuale nu-şi mai are rostul şi în consecinţă vă invită la

MAREA INTRUNIRE

care va avea loc la **SEDIUL SFATULUI**

Duminică 22 Mai 1927, ora 10 dimineaţa

COMERCIANŢI ! INDUSTRIAŞI ! La gândul că în orice moment vi se poate încheia un proces verbal de contravenţie, care să atragă după el cortegiul de neajunsuri, trebuie să vă solidarizaţi în lupta Sfatului Negustoresc şi deci să luaţi parte cu toţii la întrunirea de mai sus.

COMITETUL

Semne dela Nungesser ?

Paris 21.- Agenţia „Havas" anunţă din New-York că un vapor a găsit la coasta Conecticutului o aripă de aeroplan.

Se crede că provine de la avionul lui Nungesser.

Ciclon în Statele-Unite

Un ciclon a distrus o parte din oraşul Indianopolis (Statele Unite). Pagubele se ridică la un milion jumate dolari.

Au murit patru persoane şi 50 grav rănite.

Afacerea palatului-Iaşi

Bucureşti 21.— Cercetările în chestia neregulelor dela Palatul administrativ din Iaşi au continuat şi ieri. Judele Stănescu a citat din nou pe antreprenorii Tomat, Valentin Cachi şi Petre Popa.

D. Mitilineu la Paris

Paris 21.— D. Briand a dat un dineu în onoarea d-lui Mitilineu. Au participat aproape membrii cabinetului.

Atacarea unui agent fiscal

Bacău.—Autorităţile locale au fost înştiinţate că agentul de urmărire Al. Toma din Jevreni pe când se afla cu încasările prin satele din jur, a fost atacat de 2 bandiţi şi după ce a fost maltratat a fost jefuit de banii încasaţi.

Din cercetările făcute s'a stabilit că bandiţii sunt sătenii Ion Aronescu şi un prieten al lui, care au şi fost arestaţi.

Consiliul legislativ

contra Cazinoului Sinaia

Bucureşti 21.— Consiliul legislativ a dat aviz defavorabil proectului de lege din iniţiativă parlamentară pentru înfiinţarea cazinoului de la Sinaia.

Accident

Bucureşti 21.— Comerciantul Niţă Oprea în etate de 81 ani, din Calea Dudeşti 152, pe când voia să se urce în tramwai pe podul Şerban-Vodă, a căzut sub roate. Tramvaiul i-a tăiat piciorul drept.

Tratatul comercial ungaro-jugoslav

Budapesta 21.— Camera discutat eri proectul pentru ratificarea tratatului de comerţ cu Jugoslavia.

D. *Valco*, ministru de externe, a făcut un expozeu asupra chestiunii. Cu acest prilej a arătat că între Ungaria şi Romîuia nu este un tratat propriu zis, dar se află în vigoare o convenţie comercială cu clauza naţiunii celei mai favorizate.

D. Valco a arătat foloasele unui tratat cu Jugoslavia.

Deputatul *Turi* (creştin-social) a insistat despre răul tratament pe care maghiarii îl sufăr în Jugoslavia.

Deputatul *Pragatur* (guvernamental) a cerut încheerea unui pact de amicţie cu Jugoslavia, pe baza unei rectificări de frontieră.

La urmă, tratatul comercial maghiaro-jugoslav a fost adoptat cu mare majoritate.

*

Comisia disciplinară a Camerei a propus excluderea de la 10 şedinţe ale Camerei a deputatului Varady fiindcă a criticat pe Mussolini.

Criza din Serbia

Belgrad 21.—D. Marincovici, ministru de externe, a plecat la staţiunea balneară unde se află regele Alexandru pentru a informa pe suveran despre rezultatele conferinţei Micei Antante. Tot odată va face un raport asupra situaţiei politice interne şi va cere decretul pentru dizolvarea Skupcinei.

Primăria caută împrumut la Banca Naţională

pentru refacerea străzilo

Consfătuirea de astăzi dimineaţă

Astăzi dimineaţă a avut loc la primărie o consfătuire a directorilor băncilor locale, convocată de d. N. Petrea, în vederea împrumutului ce intenţionează să-l contracteze comună pentru refacerea străzilor Uzinei, Sf. Andrei şi Costache Negri.

In afară de d. primar Petrea şi N. Gheorghiu, ajutor de primar, au participat d-nii Stihi, sub director Banca Naţională, A. Einhorn, director Banca Moldova, V. Apotecher, director Banca Dacia, Blechman, director Banca Uniunea Română, Stănilescu, casierul Primei Societăţi de Economie, M. Sigall, director Banca Moldovei de jos şi M. Elias, directorul Băncei Comerciale.

*

D. *N. Petrea*, a făcut o amănunţită expunere, arătând că pentru completa refacere a celor trei străzi C. Negri, Sf. Andrei şi Uzinei, primăria are nevoie imediată de un împrumut de 20 milioane cu concursul băncilor locale.

Primarul a acceptat propunerea d-lui Blechman de ase intervină la Banca Naţională din Bucureşti, ca prin girul băncilor locale să acorde primăriei împrumutul necesar.

Primarul a mai spus că plăţile se fac în mod normal, iar acum orice lucrare ce o angajează, are în vedere să nu treacă prevederile bugetare.

Se încasează zilnic din dări 90—100.000 lei. Să nu se teamă, deci nimeni, că primăria nu plăteşte.

Pentru achitarea împrumutului, d. Petrea a declarat că îşi ia angajament de a plăti lunar suma de două milioane.

*

In urma discuţiilor, s'a admis în principiu ca băncile locale să acorde girul cerut de primărie, rămânând însă să se aranjeze ca fondul comunal şi cotele adiţionale ce se cuvin primăriei din partea Ministerelor de Finanţe şi Interne, să treacă direct la Banca Naţională pentru achitarea împrumutului.

In acest scop d. Primar N. Petrea, Va pleca zilele acestea la Bucureşti spre a avea mai întâi o consfătuire cu miniştrii laşului d-nii C. Meissner şi I. Petrovici, iar apoi o intervedere cu d. Dem. Burileanu, Guvernatorul Băncei Naţionale.

Consfătuirea a luat sfârşit la orele 1 p. m,

L. PAUL

Serbarea de la Uzina electrică

La Uzină a avut loc astăzi o frumoasă serbare cu prilejul împlinirei a 3 ani de existenţă a societăţei culturale şi de ajutor a funcţionarilor uzinelor comunale.

Preotul Andriescu a oficiat serviciul religios şi a rostit o frumoasă predică.

A vorbit apoi d. C. Crupenschi care a mulţumit d-lor Toma ing. Volanschi, Cassetti, Tăutu, Baldovin şi întregului personal, pentru munca depusă în folosul uzinelor.

A răspuns d. Olaru preşedintele Soc. funcţionarilor.

A urmat un banchet şi apoi o horă... care continuă la ora când încheem ziarul.

MIŞCARE

în magistratura ieşană

Din sursă sigură aflăm că în curând se va face următoarea mişcare în magistratura ieşană :

In locul d-lui Precţescu mutat la Bârlad, va fi numit d. Gaube ; iar în locul acestuia va veni d. Corjescu.

Mişcarea la Curte şi Tribunal se va face până în toamnă.

ECOURI

— Azi apare în localitate *„Jurnalul"*, organ evreesc.

— Toţi muncitorii şi funcţionari din localitate precum şi acţionarii sunt invitaţi a lua parte la inaugurarea *Cantinei Muncitoreşti* care va avea loc Duminică 22 Mai ora 4 p. m. în localul cantinei din strada Uzinei 68. Comitetul.

— Duminică 22 crt. ora 4½ p. m. va avea loc în Parcul Sportiv un foarte interesant *Match de Foot-ball* între echipele de categoria I-a a societăţilor *Victoria* şi *Macaby*.

Publicul ieşan este rugat să participe în număr cât mai mare pentru încurajarea sportului ieşan.

Soseşte în curând

Ben - Hur

la Sidoli

De închiriat

o prăvălie mare cu rafturi şi una mai mică, o cameră fost birou, un subsol şi o magazie zidită.

A se adresa D-nei Tischler Iaşi, str. Mârzescu 36, etaj, între orele 1—5.

DE VÂNZARE un loc strada Scoala, în mărime de 200 m. p. Doritorii se vor adresa d-lui Jean Vintilă str. Eternitate 24.

DE VÂNZARE, un corp de casă compus din patru apartamente, apă şi lumină electrică. Un apartament liber la 1 August, venitul anual 120.000 lei, str. Ghica-Vodă 31.

Dacă faceţi reparaţii la imobilele Dv. sau construiţi din nou adresaţi-vă cu încredere la marele depozit de cherestea

„Comerţul Forestier"

din str. Uzinei No. 23 Iaşi

care furnizează materialele lemnoase necesare, de cea mai bună calitate şi cu preţurile cele mai reduse.

Doctor A. Dascăl

BOLI de COPII şi INTERNE

BOLI VENERICE

Consult. şi tratament :

11—12 a. m. şi 2—7 p. m.

Iaşi, str. Cuza Vodă 42

(casele Cristofor)

vis-a-vis de Camera de Comerţ

DOCTORUL

R. Damsker

Str. Cismăriei 17

(Piaţa Halei)

Consultă zilnic :

MEDICINĂ INTERNA

Genito-Urinare, Sifilis

DOCTOR

Tr. Mihailescu

asistent universitar

chirurg secundar gynecolog la spit. Maternitatea

BOLI DE FEMEI, GENITO-URINARE-SIFILIS

Str. Lăpuşneanu No. 18, etaj

Telefon No. 164

Consult. 1—3

Dr. H. Wechsler

Boli interne, Genito-urinare

Sifilis

DIATERMIE

pentru boli urinare, boli de femei, reumatism, nevralgii, migrenă, gută, diabet, boli de stomach etc

Consult : 8-11 a. m. 2-8 p. m.

IAŞI, str. Armeană 4

DOCTOR

ZENOBIA VITNER

MAMOŞ

Specializată la Paris

în Boli de Femei, Faceri

Consult. 1—4

Strada Cuza Vodă 9, Iaşi

Dr. A. Stocker

Boli interne, de piele, Venerice, Sifilis.

Consultaţii : 9—11 dimineaţă şi 2—7 d. a.

Iaşi Str. Vasile Alexandri 3 bis

(Localul Corporaţiei)

DENTISTUL

Fr. Grünberg

după o practică îndelungată şi-a deschis institutul dentar

Strada Cuza Vodă No. 1

(vis-a-vis de Farmacia Jelea Halta Sărărie)

Execută toate lucrările de protează şi chirurgie dentară

Preţuri moderate

Consult. 9—1 şi 3—7

DOCTOR IN MEDICINĂ

M. WECHSLER

Specializat în Franţa în

ARTA DENTARĂ

Boli de gură şi de dinţi

Consult. 9-12 şi 2-7 p. m.

IAŞI, Str. Ştefan cel Mare 13

Casele Leon Mayer

Vechiul Magazin de MODE

„DAMIAN"

s'a redeschis în noul local din str. **CUZA-VODA No. 77**

şi a pus în vânzare ultimile noutăţi în PALARII de FETRU şi PAIE

RAION SPECIAL DE GALANTERIE

Onorata clientelă este rugată a mă vizita şi va fi servită în modul cel mai conştiinţios.

STIRI DIN TARĂ ŞI STRĂINATATE

EDISON...

(Continuare din pag. I-a)

foarte multe. Cauza accidentului era necunoscută.

O mare panică se putea produce la Bursa din New-York şi chiar în lumea întreagă.

Trei sute de funcţionari năvăliră în sala în care se afla aparatul şi fiecare dădea fel de fel de sfaturi, din cele mai inutile. Zăpăceala deveni generală. Fură chemaţi şi inginerii dela Poştă, dar nimeni nu fu în stare să pună aparatul în funcţiune.

Printre cei 300 de funcţionari, cari au năvălit în sală, nici că se putea să nu fie şi novicele Edison, căruia norocul avea să-i rezerve în această zi surpriza supremă a Victoriei. Nimeni însă nu-l lăsă să se apropie de aparat. Uşierul îl îmbrânci cât colo iar un director îl întrebă cu dispreţ cum de îşi permite el „funcţionar inferior" să intre în sală!

Şi în timp ce zăpăceala era tot mai mare, Edison puse dintr'o ochire diagnoza accidentului. Cauza era foarte simplă: un resort se rupsese şi căzând între două angrenaje, făcea un scurt circuit.

Toţi cei 300 funcţionari, afară de Edison, nu prea erau tari în electricitate. Acum 50 de ani cineva putea fi „inginer" la New-York, fără să ştie ce e un scurt-circuit. La un moment dat apăru şi profesorul Laws, inventatorul aparatului, care luă de scurt pe ingineri şi electricieni, dar el însuşi nu putu să pună aparatul în funcţiune, de oarece era extrem de enervat şi nu vedea defectul, spre norocul lui Edison.

Acesta ceru voie să încerce să drege aparatul. Louis îndepărtă toţi funcţionarii şi lăsă pe Edison să lucreze.

In mai puţin de două ore aparatul fu pus în funcţiune. Pe loc Edison fu numit inspector general technic al lui „Gold Reporting Company" cu o leafă de aproape 100.000 lei pe lună după valuta de azi.

Ascensiunea lui Edison începu vertiginos. Scăpase de mizerie. Generalul Lefferts, directorul Companiei, îi cumpără primele invenţiuni cu 40.000 dolari (peste 6 milioane lei). In mai puţin de doi ani Edison deveni o celebritate mondială.

L. FLORIN

Iaşi, Mai 1927

ASPECTE

(Continuare din pag. I-a)

vrea, au ajuns într'un hal de-ţi vine să le plângi de milă. Această situaţie intolerabilă nu mai poate continua.

Convins de dreptatea cauzei parlamentarilor ca şi de dreptatea tuturor cauzelor pe care le-a apărat pe vremea când profesa avocatura, simpaticul nostru reprezentant în Cameră, Omer Popovici, a făcut un demers suprem pe lângă generalul Averescu cerând sporirea lefii pentru parlamentari la 20000 lei lunar în timpul vacanţei; pentrucă şi în cele opt luni de vacanţă parlamentară, aleşii naţiunii trebue să trăiască şi să se conserve pentru lunile cu sesiune: de aceea e drept să fie întreţinuţi de naţiune şi să nu fie siliţi să se întoarcă la profesiunile umile din vremea opoziţiei.

Cine a spus că parlamentarii fac afaceri? Cine a calomniat pe reprezentanţii noştri, afirmând că acumulează bogăţii prin intervenţii la ministere pentru obţinere de furnituri, de concesiuni, de brevete şi de locuri în consiliile de administraţie ale întreprinderilor industriale şi bancare?

Simpaticul nostru amic Omer Popovici, a ţinut să dovedească infamia acestor susţineri şi de aceea nu s'a jenat să etaleze în faţa întregei ţări sărăcia în care se sbat martirii fericirii noastre.

Să se acorde sporul diurnelor parlamentare de vacanţă mai ales; aleşi naţiunii trebue să se refacă pentru anevoioasa sesiune de toamnă când vor împrăştia un nou val de fericiri asupra noastră a tuturora, printr'o muncă de zi şi noapte în infernul Capitalei. G. SPINA

P. S. Renegaţii au fost întotdeauna greţoşi; ca să se menţine în mijlocul acelora pentru cari şi-au trădat credinţa părinţilor, ei ajung întotdeauna mai catolici decât Papa. Astfel Schönfeld dela „Mişcarea" varsă bale antisemite împotriva mea, utilizând limbajul de pe vremuri al „Neamului Românesc" şi vrea să facă spirituale calambururi cu numele meu, Schreiber, pe care se pare că îl denunţă cititorilor cari nu-l cunoşteau. E un caz interesant totuşi şi numai de aceea l-am subliniat; pentru-că dacă nu stăm de vorbă cu cei cari îi fac pe stăpânii la „Mişcarea", nu ne insultăm să discutăm cu ultima lor slugă.

G. S.

Doi tineri funcţionari din Capitală arestaţi la Iaşi

— Ce declară autorul furtului de 117000 lei— Cercetările de la Brigada de Urmăriee

Brigada de Urmărire a arestat pe doi tineri elevi ai şcoalei comerciale şi funcţionari din Bucureşti.

Primul Sami Leibovici e funcţionar la Bursa H. Haritonovici din Capitală str. Zece Mese 5.

Interogat de d. comisar Vasiliu, Sami Leibovici a mărturisit că în ziua de 19 Mai a încasat suma de 117.000 l i de la Băncile de Devize şi Chrissoveloni.

După aceia s'a întâlnit cu un prieten al său Aşer Nachman, sfătuindu-se să fugă cu banii.

Şi au pornit spre gară. Pe drum s'au întâlnit cu un alt prieten Carol Herşcovici căruia i-au încredinţat cinci mii lei pentru a-i da acasă, iar cu trei mii de lei ia achitat o veche datorie.

In Gara de Nord, Leibovici şi cu Aşer au luat trenul de Galaţi, şi s'au oprit o zi la Ploeşti unde au chefuit.

Joi seara ambii au venit la Iaşi.

Părînd suspecţi, d. comisar Vasiliu, a pus în urmărirea lor pe subcomisarul Gonzalet.

Aser s'a dus la hotelul Rusia, iar Leibovici la un prieten al său Iancu Fridman în strada Vovidenie.

Ieri dimineaţa cei doi s'au întâlnit şi au început cumpărăturile în oraş.

Seara s'au despărţit, Aser ducându-se la Hotelul Rusia, iar Leibovici la prietenul său.

La orele 10 seara, d. comisar Vasiliu, subcomisar Gonzalet şi agentul Simion, au arestat pe Sami Leibovici în Str. Vovidenie.

El a fost adus la Brigada de Urmărire, împreună cu valiza ce o poseda.

La hotel Rusia a fost arestat şi Aşer Nachman.

*

D. comisar Vasiliu a început amănunţite cercetări.

In valiză a găsit şapte pachete cu bancnote a 100 lei în valoare de 70.000 lei, având pe banderolă tipărit „Banca Crissoveloni—Bucureşti".

Aparte s'au mai găsit 18,100 lei; la un loc deci 88,100 lei.

Restul până la 117,000, l-au cheltuit, cu chefurile şi cu cumpărături.

Ambii tineri vor fi înaintaţi Poliţiei Capitalei.

REP.

Din Podul-Iloae

P.-Iloae.—*Edilitare.*—Primăria locală a luat lăudabila iniţiativă de a face un gard nou la grădina publică. Până în prezent această grădină era într'o stare deplorabilă.

Scarlatina.—In comuna Oişeşti s'a declarat un caz de scarlatină la un copil al săteanului Lupu. Copilul a fost internat la spitalul din localitate, Autorităţile sanitare au luat măsuri.

Bal.—In seara zilei de 7 Iunie a. c. va avea loc un frumos bal organizat de către cercul cultural al meseriaşilor „Progresul". Din beneficiul realizat se va bonifica 50 la sută societăţei „Mărăşti".

Se pregătesc de pe acum frumoase surprize.

Coresp.

DIN PAŞCANI

Paşcani.—*Alegere.*—La alegerea pentru consiliul comunal din com. Stolniceni a reuşit lista averescană, fiind în luptă cu lista liberală.

Alegerea pentru Consiliul comunal din Ruginoasa, a fost amânată.

Economice. — Lumea comercială aşteaptă cu nerăbdare, începerea funcţionării băncei „Ştefan-cel-Mare", a cărei conducere promite a fi o garanţie pentru capitalurile învestite şi stimularea şi ajutorarea comerţului, industriei şi agriculturei noastre.

Politice.—La banchetul şi manifestaţia naţional-ţărăniste, cari vor avea loc în capitală, va participa din localitate o delegaţie, în frunte cu d-nii: Pomârleanu, Sachelaridi etc.

Avansare.— Pe ziua de 1 Mai d. Popovici, dirigintele oficiului postal-târg, a fost avansat la cl. I superioară a oficiului pe care'l conduce de 18 ani.

Serbare.— De Sft. Constantin şi Elena, are loc în com. Brăteşti, o frumoasă serbare cu teatru şi bal, organizată în folosul şcolii, de către d. Jaucă dirigintele şcolii şi revizor şcolar.

Vestitor

x Opera din Cluj.— Agenţia Braşcu, aduce la cunoştinţa publicului că s'au pus în vânzare biletele pentru Marele Turneu al Operei Române din Cluj, care va da o serie de 5 reprezentaţi.

Joi 2 Iunie *Aida* de Verdi

Vineri 3 Iunie, *Simfonia* 9 şi *Fidelio* de Bethoven.

Sâmbătă 4 Iunie, *Carmen* de Bizet.

Duminică 5 Iunie *Vasul Fantomă* de R. Vagner.

Luni 6 Iunie *Samson şi Dalila* de Saint Saens.

Lucrările parlamentului

20 Maiu

CAMERA

Imprumut pentru Liga Culturală

Şedinţa de dimineaţă.— Se votează legea prin care Casa de depuneri e autorizată să împrumute Liga culturală cu 6 milioane lei, spre a-şi construi sediul.

Discuţia pe articole a legii armonizării

Incepe discuţia pe articole a legii armonizării.

La art. 1 şi 2 depun amendamente d-nii *V. Rădulescu* şi *Madgearu*, dar sunt respinse.

La art. 3 d. Madgearu depune un amendament prin care se suprimă restricţiile relative la primirea femeilor în slujbele statului. Amendamentul e respins.

Şedinţa de după amiază

Continuă discuţia pe articole, a legii ormonizării.

Se votează fără modificări artico ele de la 4 la 12.

La art. 13 se admite un amendament al d-lui *D. R. Ioaniţescu* privitor la retribuţia avocaţilor statului, în sensul că dispoziţiile pentru retribuirea specială a corpului tehnic să se aplice şi avocaţilor statului.

Se admite la art. 15, ca directorii de şcoli să primească şi îndemnizaţie de chirie.

D. *Zelea Codreanu* protestează că se va ţine şedinţă în zilele de Sf. Constantin şi Elena şi Duminică,

SENATUL

Şedinţa de dimineaţă

Modificarea legii avocaţilor

Se discută proectul de modificare a legii avocaţilor.

D. Gyarfas combate proectul De asemeni d. Justin Pop.

Se inverteşte ordinea de zi, pentru a se discuta legea pentru un credit de 505 milioane al căilor ferate.

D. *I. Purcăreanu* (lib.) combate proectul.

D. *gen, Văleanu*, ministrul comunicaţiilor cere votarea legii.

Legea se votează.

ŞEDINŢA DE DUPĂ AMIAZĂ

D. *T. Cudalbu*, ministru de justiţie, vorbeşte la discuţia generală asupra proectului de modificare a legii avocaţilor.

Urmează o discuţie agitată. Legea se votează cu 112 voturi contra 17.

Se mai votează proectul privitor la *reprimarea fraudelor în viticultură.*

INFORMAŢII

x Camera a luat vacanţă pentru două zile. Viitoarea şedinţă va avea loc Luni dimineaţă. Probabil că parlamentul va fi închis Joi seara.

x *In urma discuţiilor urmate, s'a ridicat cota de salarizare pentru consilierii curţilor de apel la 21, iar pentru procurorii generali şi preşedinţi de curte la 22.*

x *Pe biroul Camerei s'a depus proectul de lege pentru înfiinţarea secţiei la tribunalul Iaşi.*

Piaţa Valutară

Leul la Paris a cotat ieri 15.40 la Zurich 3,10.

Devizele în Capitală au notat: Francul francez 6,56; belga belgiană 23.50; francul elveţian 32,20; lira engleză 813; dolarul 167 lira italiană 9,25; coroana cehă 4,92; Rentenmark 39,25.

x Comisiunea de judecată din Ministerul Artelor, a dat câştig de cauză d-lui Teodorescu directorul Conservatorului din Iaşi care astfel urmează a fi reintegrat în vechea lui demnitate.

x PENTRU AVIAŢIE.—După cum am anunţat, mâne Duminică, la ora 11 dimineaţă, d-nul *colonel Sturza* va ţine o conferinţă la Teatrul Naţional pentru propaganda în favoarea aviaţiei române.

După conferinţă, va avea loc în aceiaş sală, o întrunire cu intrarea liberă.

Scopul întrunirei este primirea şi înscrierea de membrii în *Asociaţia de Propagandă a Aviaţiei*, a judeţului şi Municipiului Iaşi; complectarea şi stabilirea definitivă a comitetului şi hotărârea programului de lucru pentru a se da acestei Asociaţii extinderea şi desvoltarea pe care o cere Apărarea Ţărei.

x CONFERINŢĂ— In ziua de 5 Iunie, d. *Mihai D. Ralea*, profesor universitar, va ţine **o conferinţă în Aula Universităţii**, în beneficiul Azilului de bătrâne „Maria Catargi".

Este mai presus de orice laudă bunăvoinţa d-lui M. Ralea conferenţiar atât de talentat şi distins, care îşi sacrifică timpul său preţios pentru a veni în ajutorul unei societăţi de binefacere. Nu ne îndoim că şi publicul va şti să aprecieze gestul conferenţiarului.

x D, general Ciboski a fost numit inspector geueral de armată, la inspectoratul I; iar d. general Găvănescu a fost numit comandant al corpului 7 armată.

x Ministerul Justiţiei a acordat 2 milioane şi Ministerul instrucţiei 1 milion,—pentru continuarea lucrărilor la Palatul Justiţiei, aripa din stânga.

x *Procesul Soc. „Gustav Eichler".*— Curtea de apel, urma să judece eri, un apel făcut de Ministerul de finanţe, în legătură cu lichidarea averei fostei societăţi nemţeşti „Gustav Eichler" din Piatra Neamtz.

Această avere se evaluiază azi la peste 150 milioane lei.

Curtea, la cererea părţilor, a dat un alt termen pentru judecarea apelului Ministerului de finanţe contra hotărârei Tribunalului prin care se anula decizia prezidenţială, de scoaterea în vânzare prin licitaţie publică a averei societăţei.

x D. dr. C. Tănăsescu, medic şef al oraşului, a inspectat azi dimineaţă pieţele, pe care e-a găsit, relativ destul de bine aprovizionate şi îngrijite.

x Comitetul asociaţei creştine a femeilor, roagă membrele societăţei să depună până la 25 Maiu a. c. la sediul asociaţei ucrurile ce le au de lucrat sau pe care le-au făcut pentru bazarul şi expoziţia asociaţiei.

x La Primărie urmă să se ţie ieri licitaţie pentru formarea unei grădiniiie, în strada Ştefan cel Mare, în preajma Băncei Naţionale. Devizul e de 150.000 lei, deci o sumă destul de frumoasă.

Nu s'a prezintat însă, decât un singur concurent şi licitaţia nu s'a ţinut.

Rămâne de văzut, cum d. Petrea va regula această enormă şi urgentă chestie edilitară.

x Broşura *„Viaţa inginerului Rudolf Valentino"* tipărită de colaboratorul nostru, dl. *Inginer L. Florin*, va apare la 23 Mai. Preţul 10 lei.

Noua lege a timbrului

A apărut şi se află de vânzare la principalele librări, *Noua lege a Timbrului*, cuprinzând un indicator alfabetic foarte complect alcătuit de *Dl. avocat Demostene Botez.*

Toată legea este repartizată alfabetic, astfel că în orice materie se poate găsi cu uşurinţă orice indicaţiune.

Materia taxelor succesorale, a amenzilor şi sancţiunelor, termenele de apel, recurs etc. este de-asemeni repartizată alfabetic.

Volumul este necesar pentru avocaţi comercianţi, funcţionari şi orice instituţii.

Depozit general Cultura Românească Ştefan cel Mare 35.

x La 2 Iunie, va avea loc la Chişinău, adunarea generală a „Uniunei Camerelor de Comerţ", din ţară.

Din Iaşi vor participa aleşii Camerei de Comerţ, şi chiar un număr de comercianţi.

x D-na Omer Popovici a reclamat poliţiei că pe str. Lăpuşneanu a pierdut o brăţară de aur cu 3 safire şi diamante.

x C. Chiriluţă din str. Ipsilante 14, având mandat de arestare a fost depus la Galata

Tribunalul Judeţului Iaşi s. III-a
PUBLICAŢIE DE VANZARE
No. 4287 din 17 Mai 1927

In urma raportului D-lui Jude Sindic No. 2465 | 927, Tribunalul Iaşi, S. III-a com. prin Jurnalul No. 4054 | 927, a autorizat ca prin mijlocirea Corpului de Portărei Iaşi, să se scoată din nou în vânzare, prin licitaţie publică, averea falitului Const. Matei din Iaşi, Str. Eternitate No. 56, compuse din mărfuri evaluate de expert la suma de 64.159 lei, mobilier constic la suma de 15.760 lei şi o ghetărie la suma de 12.000 lei.

Se încunoştiinţează că vânzarea şi adjudecarea va avea loc în ziua de 27 Mai 1927 ora 14, la faţa locului în Iaşi, str. Eternitate No. 56.

Licitaţia publică va începe de la suma evaluărei expertului, cu facultatea D-lui Jude Sindic, de a o începe şi de la o sumă mai mică, sub rezerva omologărei Tribunalului.

Dosar No. 5 | 927
Preşedinte, PACURARU
Portărel, V. Stănescu

România
Corpul Portăreilor Trib. Iaşi
PUBLICAŢIUNE No. 68
Anul 1927, luna Mai în 18 zile

Se publică spre cunoştinţa generală că conform Jurnalului Trib Iaşi sect. II-a No. 3960 | 927, se va vinde prin licitaţie publică în ziua de 1 Iunie 1927 ora 10 a. m. averea mobilă sechestrată cu proc sal verbal No. 894 | 1925 de la D-l Ioan Dobrovici la pretenţia Băncei Neamului S. A. din Iaşi avere compusă din: o masă, o canapea, 2 fotoluri, un covor, 6 scaune, un pian, una oglindă, una masă cu marmoră bronzată, un dulap, 3 draperii, una cuvertură, una etajeră şi una mesuţă.

Vânzarea se va face în Piaţa Halei din Iaşi pe bani gata şi în asistenţa grefierului respectiv,

Şef Portărel, Indescifrabil
Secretar, Indescifrabil

Lama Elitei

Representant Martin Trost Bucureşti, str. Toamnei 62.

La „CAMILA"
Uleiuri, lacuri şi văpsele
Str. Anast. Panu 47
A sosit lână lae

Soseşte în curând
Ben Hur
la Sidoli

O operă de înălţare a neamului

(Continuare din pag. I-a)

crustate cu litere mari de aur cele 4 episoade mari din istoricul Diviziei: Nistru; Tisa—Buda-Pesta; Prunaru; şi Maghyaruş şi în fine pe feţele laterale, 2 plăci mari de marmură roşie scrise cu litere de aur, arată cui este dedicat acest monument şi data ridicărei lui sub glorioasa Domnie a *M. S. Regelui Ferdinand I.*

Astfel descris monumentul, trecătorul îşi va întrerupe mersul şi privindu-l cu reculegere, va şti ce ieprezintă.

Concepţia întregului grup de Ofiţeri din Divizia 2-a Cavalerie în fruntea cărora stă Şeful de Stat Major al Diviziei *Colonelul Marinescu Aurel*, care fiind numit şi Preşedintele de execuţie al comitetului, a luat asupra sa executarea; şi cu sforţări uriaşe de subscripţie publică ajutat de camarazi şi autorităţi, a încredinţat lucrarea sculptorului *Dumitriu-Bârlad*, care a reuşit să redea în bronz şi piatră simbolizarea *„Victoriei"* şi *„Sacrificiului"* eroilor Cavalereşti.

Onoare vouă celor ce aţi înfăptuit această operă pentru laşul nostru. Mulţumirile şi elogiile ce vi le aducem pe această cale, vă vor recompensa munca ce a-ţi depus, iar generaţiile viitoare vă vor fi recunoscătoare că le-aţi lăsat o operă de redeşteptare naţională, menită să arate gloria şi sacriticiile strămbunilor lor pentru înfăptuirea idealului naţional prin marele războiu de întregire a Neamului din 1916—1919.

X.

Biblioteca Universității
BIBLIOTECA UNIVERSITĂȚII -IAȘI-

AN[illegible]98

ABONAMEN[illegible]

Lei 1000 pe u[illegible]
„ 500 „ 6 luni
„ 300 „ 3 luni

3 LEI EXEMPLARUL

MARȚI 24 MAI 1927

OPINIA

ZIAR POLITIC COTIDIAN

ANUNCIURI
se primesc la toate
Agențiile de Publicitate
și la
Administrația ziarului
Iași—Str. Gh. Mârzescu 17

SLUJBAȘI LA CONSILIUL DE MINIȘTRI...

Deputații majoritari s'au adunat „cu mic cu mare", s'au așezat în rânduri strânse și au intrat la președintele consiliului de miniștri.

D. general Averescu s'a grăbit să primească pe deputați, i-a ascultat cu atenție și le-a făgăduit satisfacție.

Care erau doleanțele companiei de deputați ? Pentru ce au ieșit la raport *în corpore* ?

Intr'o țară cu adevărat constituțională, asemenea manifestație n'ar putea fi provocată de cât de evenimente extrem de importante : o hotărâre de război sau de pace ; îndreptarea unei grave nedreptăți comise de organele guvernului, o demisie în bloc.

La noi, membrii parlamentului nu s'au pus în mișcare, acum și altădată, decât pentru un singur lucru : *mărirea diurnelor*. Faptul dovedește două adevăruri : că nu sântem țară constituțională ; că membrii parlamentului nu au conștiință de rolul și datoria lor.

In adevăr, un adevărat reprezentant al poporului se socoate legat de corpul electoral care l-a trimis în Cameră, iar nu de membrii guvernului. Puterea legiuitoare reprezentată prin parlament, e despărțită de puterea executivă reprezentată de guvern. Parlamentarii pot cere guvernului orice măsuri în favoarea celor pe care-i reprezintă. Pentru ei personal însă, hotărăște toată Camera. Petiție către primul-ministru face un simplu funcționar subaltern.

Deputații care s'au prezentat generalului Averescu cerând mărirea diurnelor, au făcut un gest de slujbaș plătit.

La noi, deputații primesc pe lângă diurnă o sumă fixă și în plus, leafă pe timpul vacanței. Cerând mereu sporuri, parlamentarii s'au încorporat de bună voe în formidabila armată a slujbașilor. Știindu-se simpli agenți plătiți, deputații și-au pierdut cu timpul orice simț al demnității, s'a dezbrăcat de rolul frumos și demn dat lor prin constituție. Astăzi își încovoae spinarea în fața guvernului la rând cu contopiștii și subcomisarii, cerând sporuri de leafă. Cum vor mai putea mâne oamenii aceștia să ridice glasul cu autoritate și să cenzureze cu asprime o acțiune rea a guvernului ?

E adevărat că prin votul universal intră, și trebue să intre în parlament deputați săraci. Menirea lor însă nu e să se îmbogățească din mandatul dat de cetățeni. Dacă e sărac, deputatul trebue să rămână sărac, altfel devine mai mult decât suspect.

Oricine poate însă obiecta : nu mai avem parlament ; camerele sunt simple birouri de înregistrare a legilor ; majoritatea deputaților e numită de guvern prin jandarmi și rămâne la ordinele lui tot timpul legislației. Recunoaștem adevărul acestei obiecțiuni. Insă pentru a da satisfacție atâtor cetățeni care plătesc din greu biruri peste biruri, s'ar cuveni ca numirea de „deputat" să fie suprimată pentru membrii majorității. Să li se dea numele lor adevărat de slujbași pe lângă președinția consiliului de miniștri. Cu această condiție, contribuabilii vor suporta resemnați urcările de leafă...

—1—

ASPECTE

Raidul peste Atlantic

Se pare că nădejdile tuturor acelora cari au simțit inimile bătându-le cu o emoție rară când au pornit să treacă Atlanticul, Nungesser și Coli, de a mai afla vre-o veste despre curajoșii aviatori pierduți în pustiul oceanului, trebue să rămână simple nădejdi : Nungesser și Coli rămân expresia avântului pe cari nici o dată realizarea nu l-a coborât din sferele sale pur poetice.

Pentru Nungesser și Coli nu s'a putut găsi o mai admirabilă caracterizare care, cuprinzându-i pe dânșii, cuprindea pe toți cei încărcați de iluzii, caracterizare făcută de ziarul „L'Oeuvre" : *Ce qui est beau, c'est d'etre partis*".

Dar spiritul uman găsește în gesturile celor încărcați cu iluzii impulsul spre imitare, spre desăvârșire în fapt ; ceeace nu a reușit unora, va trebui să reușească altora în al căror suflet însă să freamăte dorul marilor idealuri și cari să aibă înfipt în creer gândul cel mai bun al celui mai bun om.

Astfel, după cei doi aviatori francezi, a înfruntat primejdia căpitanul american Charles Lindbergh ; acestuia, împrejurările i-au fost poate mai favorabile, pentru că a izbutit să ajungă de la New-York la Paris. Nu e mai puțin adevărat însă că deasupra împrejurărilor oricât de favorabile, a fost voința fermă a lui Lindbergh, a fost un ideal suprem care l-a animat.

Există, oricâtă desamăgire am avea și judecată rea asupra oamenilor, un punct curat încă în sufletul lor și capabil să vibreze în fața marilor evenimente.

Tristețea pentru pierderea lui Nungesser și Coli este unanimă ; entuziasmul și admirația pentru Lindbergh sânt și ele unanime. Am văzut eri oameni simpli cari în genere n'au altă preocupare decât aceea a mizerei lor existențe, înveseliți și mândri ; în glasul lor tremura ceva deosebit ; în toată atitudinea lor era ceva neobicinuit : mici, modești, participau la comuniunea generală de entuziasm care a izbucnit în clipa când s'a vestit lumii că Lindbergh a trecut Atlanticul.

In afară de însemnătatea tehnică a raidului peste ocean, Lindbergh și cei îndrăzneți ca și dânsul au reușit să demonstreze încă ceva, tot atât de important : că în sufletul mulțimii există rezerve admirabile cari așteaptă numai prilejul să poată fi pus în valoare.

Și de aceea actul eroic al lui Lindbergh, trebue salutat cu cea mai deplină veneratie.

G. SPINA

ACORDUL ANGLO-FRANCEZ

Vizita la Londra a președintelui Franței— In drum spre palatul Buckingham au luat loc în trăsură regele George, președintele Doumergue, prințul de Wales și prințul Henry.

Tariful d-lui Lotru

Știți cine-i d. Lotru ?

Este un pseudonim care actualmente joacă rolul de director al unui așa zis oficiu de studii pe care d. M. Manoilescu l'a creiat la ministerul finanțelor.

Se pare că acest d: Lotru a avut atribuții importante în elaborarea noului tarif vamal. Iar unii industriași acuză pe d. Lotru, pur și simplu, că ar fi luat bani după anume tarif ca să redacteze în anumit fel tariful vamal.

Acuzația a fost categoric reținută în parlament de d. Virgil Madgearu, iar d. Manoilescu s'a angajat imediat să deschidă o severă anchetă.

Așteptăm ca o anchetă serioasă să precizeze că este adevărat cu cazul Lotru și ce substraturi morale are noul tarif vamal.

Anglia și Italia

vor rupe relațiile cu Rusia

Ziarele engleze anunță că guvernul britanic a hotărât în mod definitiv să întrerupă orice legături cu Rusia sovietică.

Se afirmă că ministerul de externe este în posesiunea unor dovezi hotărâtoare că ambasada sovietică din Londra crease o organizație clandestină pentru răsturnarea regimului actual din Anglia.

*

Corespondentul diplomatic al ziarului „Daily Telegraph" anunță că în urma nemulțumirilor creiate de Rusia în Italia, este probabil ca zilele acestea să fie rechemat de la Moscova, și ambasadorul italian.

Cu B. P. Hașdeu cum rămâne ?

Vedem efectuat faptul că ministerul instrucțiunii a și trimes la destinațiune suma de 500.000 lei, ca început pentru ce se va mai stringe, spre a se ridica zisul monument cultural, la Iași, privind punerea în lumină a lui *Vasile Conta, Titu Maiorescu și A. D. Xenopol.*

Foarte bine și foarte frumos. Dar pentru care cuvânt nu se pune în lumină, cu acest prilej, și *B. P. Hașdeu*, [cel puțin tot atât de luminos caști ceilalți și care n'a fost legat de Iași mai puțin ca Titu Maiorescu ?

Ne place să credem că este o scapare ce se va înlătura neaparat și că chipul marelui gânditor, cercetător și istoric va străluci alături de ceilalți.

Altcum, întru cât vre-o inițiativă deosebită de-a se cristaliza figura marelui om nu se vede și nici s'a schițat macar până azi, ar fi să credem că faptul s'ar produce intenționat și, dacă dispunătorii de fondurile publice pot fi, poate, îndreptățiți să aibă simpatii și antipatii pentru cei iluștri, țara însă și națiunea îi îmbrățișază pe aceștia și-i prețuește deopotrivă, așa că n'ar putea îngădui ca fondurile publice, cari-s fondurile sale, să fie afectate unilateral.

In acest sens este de cerut stăruitor și Iașii în specie să-și afirme această dorință ; iar dacă până în cele din urmă s'ar crede totuși că monumentul cultural proiectat să fie fără de chipul lui B. P. Hajdeu, Iașii să respingă cu hotărâre, această cinstire parțială și părtinitoare, neînțelegând sub nici-un cuvânt să'și nesocotească pe vre-unul din fiii săi iluștri.

DR. ZOSIN

Chinejii cel mai democrat popor

Savantul francez Forjenel, care a trăit mult în extremul orient și a cunoscut de aproape obiceiurile chinejilor, susține că poporul galben din împărăția soarelui este un popor eminamente democratic. Toate instituțiile, începând dela primăriile satelor, sunt întemeiate pe principii de egalitate și conducere prin reprezentanți aleși.

„Pentru cine studiază, fără o idee preconcepută, instituțiile și moravurile vechei Chine, apare incontestabil că în dosul fațadei absolutiste dinastice, poporul chinez a trăit de fapt, mult înaintea tuturor în condiții care au dezvoltat în el, într'un grad înalt, sentimente de libertate și egalitate".

„China, scrie pe de altă parte englezul Dikinson, este singura țară a cărei civilizația a fost de secole—dacă nu de totdeauna —cu adevărat *democratică*. N'au fost niciodată caste în China și lipsește sentimentul de clasă mai mult ca în orice altă țară. Posibilitatea dată tuturor de a ridica la aceleași situații, care e esența însăși a democrației și care a început prin a fi respinsă de toate celelalte civilizații,—a fost afirmată de China în teorie și, într'o largă măsură, respectată în practică, din momentul când a avut anale scrise. In China n'a fost niciodată o castă preoțească și nici o castă stăpânitoare. Bogații, evident, s'au bucurat de avantagii ca în toate țările, dar bariera dintre bogați și săraci n'a fost niciodată așa de înaltă ca în occidentul modern.

Și faptul social se reflectă în atitudinile și purtarea oricărui chinez. N'am văzut nicăeri o țară unde oamenii din popor să aibă în aceleași timp respect față de ei înșiși, fiind totuși independenți și curtenitori...

In America, de pildă, fiecare parcă crede că pentru a te face să înțelegi că ești egal cu el, trebue să fie cât mai nepoliticos cu tine. Asemenea lucru nu se petrece în China, căci niciodată nu i-ar trece prin minte unui chinez că el ar putea să-ți fie inferior. Chinezul este „omul democratic" prin excelență. El e demult, în purtarea lui față de sine și față de alții, ceiace adevărații democrați ar vrea să fie azi omul din Occident. Și această asemănare fundamentală cu omul din Occident este mult mai importantă și semnificativă decât deosebirile superficiale asupra cărora insistă de obiceiu europenii cari vizitează China".

Din toată lumea

Obstrucția laburiștilor.—La discuția legii contra sindicatelor, Camera engleză ține uneori ședință toată noaptea. Deputații laburiști, care vor să întârzie cât mai mult votarea legei, s'au împărțit în două echipe : una discută în Cameră, iar cealaltă doarme acasă. La timpul convenit, prima echipă se duce la culcare, iar cea odihnită îi ia locul.

Cu chipul acesta, laburiștii propun amendamente și le discută zile și nopți întregi.

Dar nici guvernul nu se lasă jucat. El a hotărât să ceară închiderea discuției or de câte ori va constata că un amendament e propus în scop de obstrucție.

*

Deficite fasciste.—Din cea mai nouă statistică rezultă că în Italia, bugetele municipale ating un deficit de 894 milioane lire, iar împrumuturile datorite se urcă la 5 și jum. miliarde. In ce privește provinciile (județele) deficitul lor bugetar este de 97 milioane, iar sarcina împrumuturilor de 853 milioane.

Administrația fascistă este gălăgioasă, dar nu tocmai pricepută.

*

Pedepsirea unui negru.—Un negru din Littlerock în Arkansas (Statele-Unite), care siluise o femee albă și pe fiica ei, a fost prins de mulțime, spânzurat și ciuruit cu gloanțe Cadavrul a fost târât pe străzile orașului, uns cu gaz și ars la o răspântie foarte frecventată. Poliția nu s'a gândit să oprească linșajul, ci s'a mulțumit să asigure circulația în jurul cadavrului în flăcări.

*

Louise Breslau.—La Neuilly lângă Paris a încetat din viață, zilele trecute, artista elvețiană *Louise-Cathérine Breslau*. Originară din Zürich, ea a venit de tânără la Paris pentru a învăța pictura. In atelierele lui Julian, unde primea lecții de la Jules Lefebvre și Jean-Paul Laurens, a avut camaradă și rivală pe *Maria Başkirţef*, tot atât de înzestrată cași ea, dar mai inegală, și ale cărei *Memorii* evoacă cu vivacitate amintirea acestei rivalități.

Curând Louise Breslau s'a distins ca o potretistă viguroasă. Portretele sale de femei și copii, în pastel, de o distincție și un farmec infinit, i-au creiat o situație strălucită printre artiștii timpului.

Muzeul Luxemburg, muzeele din Elveția și America conțin un mare număr din operele sale. Louise Breslau moare în etate de șaptezeci de ani.

Armata în politică

Reactivarea d-lui general Averescu

Legea pentru acordarea de onoruri d-lui general Averescu, așa cum s'a votat în Cameră, constitue o serioasă amenințare contra regimului constituțional.

D. general Averescu, șef de partid și șef de guvern redevine militar activ, cu dreptul de a comanda unități de armată.

Primejdia este că șeful militar poate oricând exercita comanda în scopuri politice personale sau de partid, ca în Spania, Grecia sau Nicaragua.

Cu drept cuvânt, legea în chestie a fost combătută în Cameră de toate partidele din opoziție. Liberalii se tem că d. general Averescu ar putea acapara conducerea publică, recurgând eventual la dictatură. Național-țărăniștii se comportă după ideologia lor democratică.

Răspunderea morală a situației o au liberalii care au adus la cârmă guvernul Averescu, fără să se gândească că dau puterea în mâna unui presumțios, cu veleități de dictatură.

Se spune că legea reactivării d-lui Averescu va fi modificată la Senat. Să vedem...

*

IN CHESTIUNEA TUBERCULOZEI

Apărarea pruncilor.—Sistemul d-rului Calmette.—Vaccinările și revaccinările cu B. C. G.—Aplicațiunea la „Maternitatea" din Iași.

de Dr. N. GH. CADERE

Problema tuberculozei se înfățișează pe zi ce trece ca una din cele mai grele chestiuni sociale. Extenziunea și mai ales ravagiile tuberculozei, după războiu, au luat o formă atât de gravă, în cât nesocotirea acestui pericol va pune în grea cumpănă vitalitatea și chiar existența popoarelor, care nu vor înțelege să eie măsuri de apărare din timp.

Dar după cum s'a întâmplat de multe ori în istoria lumei, când umanitatea era amenințată de pericole grave, a venit mintea fiilor aleși ai neamului omenesc să o mântue.

Uriașa muncă a savanților, vine și în chestiunea pe icolului tuberculozei să aducă raze de speranță tocmai în ceasul cel mai greu. Descoperirea lui Calmett, vaccinațiunea antituberculoză cu B. C. G. face parte din aceste mari binefaceri a omenirei.

Cea ce face ca problema tuberculozei să îmbrace un aspect atât de grav, este fără îndoială marea extenziune pe care a luat-o (în mediile orășănești cu stare igienică rea. 97 la sută din totalul locuitorilor sunt atinși de tuberculoză) cât și imposibilitatea din punct de vedere economic și moral-social să se aplice măsuri radicale de combatere. Este foarte greu ca'n câte-va rânduri să concentrezi întreagă această problemă, de aceea voi fi nevoit să fixez numai câte-va puncte mai principale în scopul unic de a pune în evidență valoarea metodei noi, a vaccinațiunilor cu B. C. G, în lupta în potriva tuberculozei.

1) Pătrunderea și dezvoltarea în organismul omului a bacilului Koch, al tuberculozei infectante, este unica și adevărata cauză a tuberculozei Umane — este un adevăr care nu mai îngădue nici un fel de discuție.

2) Bacilul Koch este răspândit pretutindeni, dar mai ales în preajma celor atinși de forme de tuberculoză numită *cu focar deschis.*

3) Din acest din urmă punct de vedere se consideră *adultul atins de tuberculoză* și în special de *tuberculoză pulmonară* ca principal isvor de răspundere a bacilului Koch.

4) Tuberculoza poate[illegible] injecta pe om din fragedă copilărie, mai ales când se naște într'un mediu puternic contaminat.

Când infecțiunea s'a produs

(Continuarea în pag. IV-a

In pag. III-a
Ultima Oră
telegrafică și telefonică

CINEMA SIDOLI — Astăzi ŞI IN ZILELE URMATOARE

cea mai nouă apariţie — o splendoare a ecranului

VIENA

Orașul suferinței și al plăcerilor

Wien wie es weint und lacht

Grandioasă dramă-comedie în 8 acte după Ludwig Anzengruber — Vibranta acţiune plină de viaţă şi vrajă se desfăşoară în marea metropolă europeană, Viena, — şi o mare parte pe *Dunărea cea frumoasă şi albastră.*
MADY CRISTIANS, FRITZ GREINER, MUENZ, ERICK KAISER-TIETZ, IMOGENE ROBERTSON şi alte somităţi artistice ale scenelor vieneze, înterpretează rolurile.

In curând se va deschide localul de
Berărie şi Restaurant
AZUGA
sub conducerea cunoscutului restaurator ILIE TRIHUB
Localul va fi complect renovat.
Data deschiderei se va anunţa la timp.

AUTOMOBILE FIAT
cu următoarele preţuri
Torpedo 509 cu Lei 186.200
Torpedo 503 „ „ 252.700
furnizează din depozit
WATSON & YOUELL
Soc. Anon. Rom. de Import & Export
STRADA ŞTEFAN CEL MARE 27 | 29

Banca de Credit şi Industrie
Capital social Lei 15.000.000.—
Deplin vărsat „ 7.500.000.—
Sediul: IAŞI, Str. Ştefan cel Mare No. 8
Adresa Telegrafică: „Creditbanca"
Face orice fel de operaţiuni de Bancă.
Deschide Conturi Curente.
Primeşte depozite spre fructificare la vedere şi pe termen.
Scontează cambii, titluri eşite la sorţi, cupoane şi mandate.
Primeşte polite spre încasare şi efectuează plăţi în condiţiuni avantajoase.
Face avansuri pe efecte publice.
Finanţează întreprinderi comerciale şi industriale.
Primeşte efecte în depozit şi sume în Cont curent.
Acordă împrumuturi pe gaj comercial şi pe depozite de mărfuri.
Serviciu special pentru Cassa de Economii.

Slănic-Moldova
VILLA MARIA-ANNA
situată **în apropiere de Cazinou**, închiriază camere elegant mobilate cu începere de la 1 Iunie până la 1 Septembrie.
Mari reduceri de preţuri în luna Iunie.
Pentru informaţiuni a se adresa de la 15 Mai, D-nei M. Mihail la vilă.

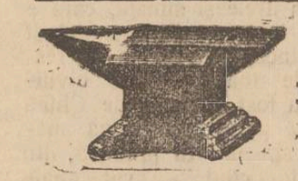

„Nicovala"
Magasin de Ferărie En-gros
Solomon Boldur
Iaşi, Str. Pomir 3
A primit următoarele articole de sezon: **sape de oţel, coase de oţel,** mărcile cele mai renumite; seceri marca „Piuliţa", tablă galvanizată „Ursul", tinichea albă, ciment, „Portland", carton asfaltat american, sfoară de manila, rabie, căldări galvanizate, lanţuri toate sorturile, Decimale toate mărimele, balanţe de masă, pietre de coasă, broaşte, balamale şi zăvoare pentru uşi, precum şi orice alte articole de ferărie pentru construcţie, unelte pentru meseriaşi etc. etc.
Toate cu preţurile cele mai avantajoase.

HAINE GATA
pentru BARBAŢI BAEŢI ŞI COPII
calităţi superioare şi croială modernă, întrecând cele de Comandă, se poate obţine numai la
MAGAZINUL UNIVERSAL „RATA"
IAŞI — strada Gh. Mârzescu 34 — IAŞI
Având un *Raion* special de *Ştofe străine* cu metru precum şi Mantile de Cauciuc pentru Barbaţi şi Dame. Un *Raion* special de Manufactură, Matăsuri pentru rochii şi mantouri, Lenajuri, Chifoane, Zefiruri, Lingerie, Galanterie, Pălării, etc. Un *Raion* special de Incălţăminte pentru Domni şi Doamne, *Mobile, Oglinzi, Pendule* etc.
SE VINDE CU PREŢURI AVANTAJOASE
PLATIBILE IN RATE LUNARE

INTREPRINDERILE FORESTIERE
S. WEISMAN
FABRICA de CHERESTEA
Şos. Moara de foc No, 24—26
Vinde rumegătură de tei şi araci pentru viticultură, tot felul de material lemnos, rotund şi fasonat, stejar, trasin, ulm, cireş, tei şi plop pentru construcţii, lemnărie pentru rotărie, lătănoaie, manele rotunde pentru garduri, cât şi resturi de la scânduri pentru foc.

Uleiu de in
dublu fiert,
special, **„ASSAN"**
calitate superioară
Fritze-lack pentru duşamele, văpsele, paste pentru dinţi etc.
Se recomandă doritorilor de produse trainice, cu preţuri reduse la
Drogheria Cupfer
str. Lăpuşneanu 6

S'a deschis vechia şi renumita grădină de vară
La Bodega Tataraşi
fost la Picior de Paris
vis-a-vis de Comisia 5-a
asortată cu tot felul de băuturi, Vinuri alese, Bere specială, *Grătar spaniol si aperitive fine.*
La orice oră din zi şi noapte
Incercaţi şi vă veţi convinge.

Institutul dentar al dentistului
N. Wassermann
s'a mutat,
în strada Lăpuşneanu No. 25, et. I, deasupra spălătoriei chimice Buchholtzer.

Soseşte în curând
Ben - Hur
la Sidoli

Dr. Albert Ficler
Specializat în clinicele şi spitalele din *Berlin, Leipzig* şi *Frankfurt a/M.*, în boli de:
Stomac, Intestine şi Ficat
Boli de Nutriţie:
DIABET, (tratament cu *Insulin*) GUTA, ARTERIOSCLEROZA, etc.
ELECTRO-TERAPIE
Cons.: 9—11 si 3—6.
Iaşi, Str. Lăpuşneanu 27

Agitaţia comercianţilor ieşeni

Criza de numerar—Dobânzile uzuare şi Legea Speculei

Comercianţii şi industriaşii ieşeni au reînceput să se agite, de astă dată pe chestia crizei de numerar, a dobânzilor uzuare şi a legei speculei.

Ieri au avut loc două adunări. Una la Sfatul Negustoresc şi a doua la Camera de Comerţ.

*

Şedinţa dela Sfatul Negustoreso

La Sfatul Negustoresc a avut loc o sedinţă de comitet în care s'a discutat în primul rând intensificarea campaniei pentru abrogarea legii speculei care şi astăzi continuă să ameninţe existenţa comerţului cinstit.

Se vor ţine întruniri speciale şi se va redacta un memoriu care, în unire cu Sfatul Negustoresc Central, va fi înaintat Ministerului de Industrie şi Uniunei Camerelor de Comerţ.

D. Preşedinte I. Botez senatorul Camerelor de Comerţ Circ. Iaşi, a atras atenţiunea asupra nouiei umiliri adusă Camerei de Comerţ Iaşi şi reprezentanţilor comerţului moldovean, prin reducerea numărului delegaţilor Camerei în Uniunea Camerelor de Comerţ.

Pe când Camerele de Comerţ din Arad, Cernăuţi, Chişinău, Cluj, Craiova, Oradea Mare şi Tg. Mureş, (cari au toţi 40 de membri în consiliu ca şi Iaşul), au câte 4 delegaţi în Uniune, nu mai pentru Iaşi acest număr a fost redus la 2, punând Iaşul în aceiaşi categorie cu Ismailul, Tecuciul şi Silistra care au numai câte 20 membri consilieri.

Această monstruzitate s'a făcut prin însăşi inte.venţia preşedintelui Camerei de Comerţ Iaşi.

D-l Botez a protestat energic atât la Minister cât şi la Uniune contra acestei jigniri aduse Iaşului şi dacă nu se va da satisfacţia meritată, D sa a declarat că se va retrage motivat dela Congresul Uniunei Camerelor de Comerţ care va avea loc la 2 Iunie 1927.

Deasemenea va interpela şi în Parlament.

S'au discutat apoi diverse chestiuni de ordin administrativ.

*

Intrunirea dela Camera de Comerţ

La Camara de Comerţ a avut loc o întrunire negustorească sub preşidenţia d-lui C. Cerkez, preşedintele Camerei.

Au vorbit d-nii Elias Şaraga, Jean Caramlău, preşedintele Asociaţiei „Aprobs", Em. Bergher, Dorojan, Sol. Weissman, Em. Marcovici. Iacobi, Çalmanovici, Silcer, etc.

La urmă d. Const. Cerkez a făcut o amănunţită expunere arătând că la Bucureşti, a avut consfătuiri cu preşedinţii tuturor organizaţiilor negustoreşti, hotărându-se să înceapă de la Iaşi o acţiune pentru abrogarea legei speculei şi în chestia dobânzilor uzuare,

In privinţa crizei de numerar, d. Cerkez va face un detailat raport la Congresul Uniunii Camerelor de Comerţ ce va avea loc la 2 Iunie la Chişinău.

*

La orele 1 jumătate întrunirea luând sfârşit, a avut loc *o agapă* la berăria „Luther".

Au participat d-nii C. Cerkez, Ad. Lobel, L. Reischer, L. Berghenstein, Em. Bergher, Sol. Bergher, Sol. Weissman, I. Fotea, O. C. Drăcşineanu, P. Tudose, C. Trandafirescu, S. Schvartz, Max Wurmbrand, I. C. Teodorescu, Ornştein, Herman Auerbach, Rubin, Mendelovici, Caramlău, Vineş, Chiuca, Şerbănescu, B. Klein, Iacobi, Kleper şi alţii.

S'a făcut o entuziastă manifestaţie pentru Suveran.

La urmă a venit d. N. Petrea primarul municipiului.

S'au ridicat numeroase tuasturi pentru d-nii Petrea, Cerchez, Lobel, Reischer etc.

La orele 8 seara agapa a luat sfârşit.

L. PAUL

DIN UNGHENI

Edilitare.— In curând târgul nostru va fi aprovizionat cu apă suficientă din Prut.

Iniţiativa d-lui primar Filipescu de a se instala în târgul ungheni în trei centre, câte o conductă de apă, a fost aprobată de consiliul comunal. Lucrările au şi început.

Nottara la Ungheni.— Marele artist Nottara împreună cu artiştii teatrului Naţional din Capitală, au dat Duminică o reprezentaţie în oraşul nostru.

Ajutoare pentru invalizi.—La primărie s'a alcătuit tabloul de invalizi, care va fi înaintat Prefecturei de Judeţ, pentru darea fondurilor de ajutor.

INFORMAŢII

x *La marile serbări care vor avea loc la Iaşi, la sfârşitul acestei săptămâni, în afară de M. S. Regina, A. S. R. Princesa Elena şi Principele moştenitor Mihai, va participa şi A. S. R. Princesa Ileana,*

x *Unul cu năbădăi* — Aseară pe la orele 6, trecătorii care se aflau pe str. Cuza Vodă, au observat un tânăr care a aruncat o piatră în vitrina magazinului Anglo-American, spărgând-o.

Tânărul după săvârşirea acestei isprăvi a rupt-o de fugă.

Proprietarul magazinului luându-se după el, a reuşit să-l prindă în Piaţa Unirei.

Tânărul a fost predat comisiei III. El şi-a mărturisit fapta declarând că a făcut-o... într'un moment de nebunie.

Tânărul care e de meserie zidar şi se numeşte Eftimie Gheorghe va fi înaintat azi Parchetului.

x *Lovit de cal.* — O nenorocire s'a întâmplat în com. Ţiganaşi-Iaşi, în următoarele împrejurări:

Săteanul Const. Zavasin din numita comună, pe când descăleca depe un cal, acesta s'a speriat şi stăpânul a căzut jos, apoi a fost călcat de cal pe piept, strivindu-i trei coaste.

In stare gravă victima a fost internată la spital.

x A încetat din viaţă la Dorohoi, Preotul Constantin Răileanu, profesor la liceul Pomârla, fost deputat. Defunctul era cumnat cu P. S. S. episcopul Cosma Petrovici şi cu d. Gh. Mirăuţă secretarul Camerei de Comerţ din Iaşi.—Inmormântarea are loc mâine la Pomârla.

x Prefectura jud. Iaşi a primit demisia d-lui Gavril Vasile din postul de consilier comunal din Vlădeni.

x Permisele pentru pescuit în Prut se eliberează de către Administraţia pescăriilor statului reg. V Basarabia.

Taxa anuală a unui permis este de 300 lei.

x *Pentru d. primar.*— Incă la vreme am protestat contra aşa zisei unificări a grădinilor din jurul Teatrului Naţional.

Ni s'a răspuns de către edili că unificarea acestor grădini era în scopul de a se putea da şi populaţiunei din jurul acestui punct, o grădină publică mai în centru.

Aflăm acum din partea mai multor persoane, că această grădină a fost pur şi simplu închisă, nepermiţându-se accesul nimănui şi oprindu-se chiar trecerea dintr'o parte în alta.

Rugăm pe d. Primar să precizeze dacă e vorba de o grădină publică, sau numai un teren accesibil guarzilor şi grădinarilor comunali cari bruschează pe orice trecător. Oare în asemenea scop s'au cheltuit sute de mii de lei?

Deocamdată numai atât.

x In mişcarea în magistratură, anunţată de noi în numărul trecut, s'a strecurat o mică eroare pe care o rectificăm:

In locul d-lui Tudoran, mutat la Bârlad, va fi numit d. Preoţescu; în locul acestuia va veni d. Gaube; şi în locul d-lui Gaube va fi numit d. Corjescu.

x Au fost arestaţi, pentru lovirea unor sergenţi de poliţie, cetăţenii David Alter şi Zalman Bercovici din Socola, C. Danilescu din Nicolina, Gavril Popovici din Broscărie.

Toţi aceştia vor fi înaintaţi Parchetului, pentru ultraj cu lovire.

ULTIMA ORA

TRECEREA PESTE ATLANTIC

TRIUMFUL LUI LINDBERG

— ENTUZIASM GENERAL — CE DECLARĂ AVIATORUL —

Paris 23. — Aviatorul american Lindbergh pe monoplanul „Ryan — City of Saint-Louis“ a aterisat pe aerodromul Bourget Sâmbătă, la ora 10.20 noaptea, fiind aclamat de peste 50.000 oameni. Indrăzneţul aviator a fost purtat pe braţe.

Toate aerodromurile din Franţa au fost luminate. Zborul s'a făcut în condiţii admirabile, în timp de 28 ore.

*

Lindbergh a plecat la 11 seara, ora europeană, şi în primele 8 ore a făcut 1400 Kilometri fiind zărit de un vapor la 800 mile de Long-Island. La ora 3 p. m. staţiunile de radio au semnalat avionul la est de Irlanda.

La ora 8.45 seara, avionul a trecut peste Plymouth; la ora 10 Lindbergh a sburat peste Cherbourg, iar la 10.20 a aterisat la Bourget.

*

Populaţia Parisului era îngrămădită pe bulevarde şi smulgeau ediţiile speciale din mâinile vânzătorilor.

Succesul lui Lindbergh a provocat în Paris o adâncă impresie.

*

Contrar primelor ştiri Lindbergh nu era obosit. La ora 3 noaptea a primit la hotel pe ambasadorul Statelor-Unite şi pe ziarişti, cărora le-a declarat că o parte din sbor l-a făcut în ploae şi ceaţă Nu s'a obosit de loc şi aeroplanul putea să susţie sborul mai departe de Paris.

*

Presa franceză glorifică marea faptă a lui Lindbergh. Acelaşi entusiasm este anunţat din Londra, Berlin, Viena şi Roma. Succesul aviatorului este considerat ca o victorie imensă pentru propăşirea omenirii şi apropierea continentelor.

Specialiştii spun că fapta lui Lindbergh dovedeşte un curaj neînchipuit. Entuziasmul în America este de nedescris.

*

Charles Lindbergh este suedez de origină. Părinţii lui an emigrat acum 30 de ani. El s'a născut la Detroit are vrâsta de 25 ani.

Festivalul şcolilor ortodoxe

şi banchetul de la Traian- Serbătorirea d-nei Alexandrina Cantacuzino

Ieri după amiază a avut loc la Teatrul Naţional grandiosul festival al şcolilor ortodoxe. Numerosul public azistent a aplanat cu entuziasm corurile, dansurile şi scenele alegorice.

S'au distins în special şcolile din Bucureşti, Galaţi, Iaşi.

D-na Alexandrina Cantacuzino, a rostit o admirabilă cuvântare vorbind de înfiinţarea societăţei Ortodoxe şi progresele realizate în timp de 17 ani. Au mai vorbit d-nii N. Petrea, primarul oraşului şi C. Stamboliu, inspector şef şcolar. A urmat împărţirea premiilor.

*

Aseară a avut loc în sala Traian, banchetul oferit de comitetul Societăţii Ortodoxe Naţionale a Femeilor Române, în onoarea şefilor autorităţilor locale. şi a elevelor reuşite la concurs.

Banchetul a avut caracterul unei mari manifestaţii de ortodoxism şi o entuziastă sărbătorire a d-nei Alexandrina Gr. Cantacuzino, distinsa prezidentă a Societăţei Ortodoxe.

*

Au participat: d-na Cantacuzino, d-na Eugenia Costopol, directoarea şcoalei ortodoxe din Craiova, d-na Hulubei, d-na Calipso Botez, d-na Rosseti, d-na şi d. Col. Macri, d-na Ad. Dimitriu, d-na şi d. Patron, d-na Lohan, d-na Pascaru, d-na şi d. Prefect Axinte, d-na şi d. inspector Stamboliu, Părintele Valeriu Iordăchescu, cu d-na, d. primar Petrea, d. C. Sion, prefectul poliţiei, Pr. Niculea, protoereul municipiului, d-na Maria dr. Petrescu, d. G. Taşcă, profesor universitar, d. Cavaler de Zotta, d-na şi d. I. Georgescu, d-na Olga Botez, d-na Marieta Dimitriu, d-na Marg. Gogălniceanu, d. Petru Dimitriu, d-ra Elena Stoica, d-ra Elise Vasiliu, d-na şi d. Mircea Serion, d-ra Cleopatra Niculcea, d. Mihai Bicleanu, doctorand în medicină, din partea Asociaţiei Studenţilor Creştini, d-ra Gabrielescu, d-ra Soulaine, d-ra Sieliustra, d-ra E. Râmniceanu, d-ra F. Radovici, d-ra Lucia Popovici, d-ra E. Papadopol, d-ra geanoglu, d-ra Jugureanu, d-na şi d. Dimitriu, d-na şi d. Popovici, d-na Dicescu, d. Popovici, etc.

D. *N. Petrea*, prmarul oraşului ridică primul pentru sănătatea M. S. Regelui.

Aziştenţa în picioare aclamă.

Apoi d. *Axinte*, prefect de judeţ şi d-na *Eleonora Lohan*, în numele femeilor ieşene, au adus elogii d-nei Cantacuzino, pentru activitatea depusă.

D. *G. Taşcă*, profesor universitar a arătat că frumoasa manifestaţie de ieri a fost o adevărată revelaţie pentru Iaşi. A mulţumit primarului şi ieşenilor pentru buna ospitalitate. D. Taşcă a ridicat paharul în sănătatea d-nei Cantacuzino şi pentru prosperitatea Iaşului.

Au mai toastat Părintele Niculea, în numele Clerului, d. drd. Mihai Bicleanu în numele Asociaţiei Studenţilor Creştini, d. C. Sion, prefectul poliţiei şi d. Cavaler de Zotta.

La urmă a răspuns d-na *Alexandrina Cantacuzino*, evocând frumoase amintiri despre Iaşi, unde acum 15 ani a avut loc al doilea congres al Soc. Ortodoxe, şi arătând opera desfăşurată de această societate.

D-na Cantacuzino a adus omagiul de recunoştinţă colaboratoarelor din toate şcolile din ţară şi dăscălimei româneşti, care a contribuit la ridicarea cetăţei de apărare, care se chiamă astăzi Societatea Ortodoxă Naţională a Femeilor Române.

Incheind d-sa a adus elogii preoţimei, studenţimei şi elevelor.

Masa a fost bine servită de Casa V. Gheorghiu.

REP.

Infiinţarea Soc.

„Propăşirea Iaşiilor“

In saloanele Cercului „Ami“ din Str. Lăpuşneanu s'au pus Vineri seara bazele Soc. *„Propăşirea Iaşilor“*, cu scopul de a ajuta la înălţarea oraşului nostru.

Dintre vechii Semnatari ai proectului dela 1912 sânt presenţi D-nii Dr. P. Zosin, Gh. Cristofor, şi Ing. Ţintu. Adunarea a fost prezidată de Dl. Dr. P. Zosin asistat de Dl. Ing. I. Andriescu—Cale, secretar provizoriu.

S'a dat cetire Statutelor modificate în forma lor definitivă. Se hotăreşte ca membrii Societăţei să contribue lunar cu 20 lei, timp de 3 ani. Dl. Gen. Sc. Panaitescu (Chişinău) e proclamat primul membru de onoare, înscriindu-se cu 2500 lei ca prim fond al Societăţii. Deasemeni dl. Dr. P. Zosin se obligă a da câte 100 lei lunar. Se aleg următoarele Secţiuni:

1) *Secţia de Higienă şi Salubritate*

Presidente: *Prof. Dr. Ciucă*, vice-pres. Dr. P. Zosin, secretar Dr. C. Tănăsescu. Membrii în Comitet: Dr. Buzenchi şi Ing. Andriescu-Cale, Membrii: Ing. Savul, Dr. Cădere, Dr. Obreja, Ing. Grumăzescu.

Secţia Cultural-artistică.

Preşedinte: *Prof. C. Fedeleş.* Vice-Preş. Col, C. Manolachi. Membri în com. Cav. Sever Zotta prof. V. Costin. Membrii: prof. Al. Aurescu, Ing. Grumăzescu, Victor Lecca şi arh. Vl. Mironescu. Secretar: Păr. Em. Vasilcwschi.

Secţia Social-Economică.

Preşedinte: Prof. Eugen Herovanu. Vice-preş: Ing. I. Ţintu. Membrii în Com. Ing. Casetti şi Lazăr Teodorescu avocat.

Membrii: G-ral Sc. Panaitescu, Dan Bădărău, Gh. Cristofor, Th. Jellea, Ing. Andriescu-Cale. Eugen Marinescu avocat.

Secţia Gospodărie şi Edilitate Preşedinte: Gh. S. Cristofor, avocat, vice-preş.: N. Gheorghiu, jutor de primar.

Membrii în Com.: Dr. Mironescu, Titus Lapteş, aj. de Primar.

Membri: Eug. Herovanu, C. Ciulei, Dr. Buzenchi, Ing. Savul, D-na Culei, şi Em. Marcu, secretar.

Se aleg d-nii *Gh. S. Cristofor* ca Preşedinte al Societăţii, Dr. Zosin, Vice-Preşedinte, D-l Ing. I. Andriescu-Cale, secretar-general şi prof. Aurescu, casier-Central.

Dramă amoroasă

între cumnaţi

Braşov 23.— Inginerul Gh. Papana directorul şcoalei de meserii din Rişnov se afla în dragoste cu cumnata lui Elena Lucşan în etate de 25 ani.

Indrăgostiţii, neputînd suporta durerea soţiei, sora Elenei, s'au hotărât să-şi pună capăt vieţii.

Ei s'au dus într'o pădure din apropiere. Acolo, Gheorghe a tras două focuri de revolver asupra Elenei, omorînd-o pe loc. Dar n'a avut curajul să tragă şi asupra lui, ci s'a dus şi s'a predat poliţiei.

Congresul medicilor

Bucureşti 23.— Eri după amiază a continuat congresul medicilor în localul asociaţiei.

Au vorbit d-nii Bălăcescu, Gancevici, Ştefănescu-Galaţi etc. D. dr. Tomescu a dezvoltat o conferinţă.

Congresiştii au plecat astăzi în excursie la Sinaia.

Intrunire naţional-ţărănistă

Ploeşti 23— In sala Elyseé a avut loc ieri marea întrunire naţional-ţărănistă, la care au participat mii de oameni. A prezidat avocatul Gogu Negulescu, Au vorbit d-nii D. R. Ioaniţescu, Răducanu, Madgearu, Mihalache etc.

Intrunirea a decurs în linişte

Indrăzneţ furt

în holul Băncei Moldova

O îndrăzneaţă pungăşie s'a comis astăzi la Banca Moldova.

D. D. Staerman, proprietar-tipograf, a venit la orele 12 spre a depune la Bancă suma de 12.000 lei.

Cum avea asupra sa 28.000 lei, d. Staerman, a dat la casierie 12.000, rămânându-i în buzunar restul de 16.000 lei în bancnote a câte 500 lei.

In cele câteva minute cât a stat la ghişeu, un necunoscut i-a sustras banii din buzunar.

Păgubaşul a reclamat imediat direcţiei Băncei şi poliţiei, dar hoţul n'a putut fi descoperit.

INFORMAŢII

x *Chestia cadoului d-lui Papacostea, a provocat agitaţie în tot personlul oficiilor P. T. T. Iaşi*

Oficianţii, impiegaţii şi amploiaţii au fost invitaţi de d. diriginte Ştefanovici să semneze o declaraţie prin care arătau că „de bună voie“ primesc să li se reţină din salariu contribuţia pentru casa d-lui Papacostea.

Insă majoritatea personalului a refuzat să semneze

x Azi apare *„Viaţa inginerului Rudolf Valentino“*, impresionantă biografie scrisă de colaboratorul nostru, dl. *Inginer L. Florin*, după detalii recent apărute în presa engleză.

Broşura, tipărită în mod artistic, e însoţită de numeroase clişeie executate în Atelierele „Maur“ din Bucureşti.

Preţul unui exemplar e 10 lei. Publicul va face desigur o bună primire primei broşuri a d-lui Ing. Florin.

x Cetăţenii din str. Pantelimon roagă primăria să-şi amintească şi de mormanele de gunoae din acea stradă. Macar din când în când ar putea trimite şi pe acolo câte-o căruă.

x Braţara de aur cu safire şi diamante, pierdută de d-na Omer Popovici a fost găsită pe str. Lăpuşneanu, de fiul d-lui dr. Ochs, care a depus-o imediat la poliţie.

x Comitetul şcolar al jud. Iaşi s'a instalat în localul Prefecturei de judeţ din Palatul Administrativ.

†

Zdrobiţi de durere: Vera Calangiu, mamă; Ludwig Acker, soţ; Puia şi Dr. D. Petrovanu, soră şi cumnat; Cuţa Potzincu, bunică: Maria şi Colonel Fărcăşeanu cu copilul; Olimpia şi Toma Popescu cu copiii; Zenia şi Pr. Petrovanu cu copiii: Dr. I. Potzincu; Ana Herişeanu, unchii şi mătuşi; Ortansa Sumedrea, verişoară; Locotenentul Sumedrea şi Locotenentul Herişeanu, veri; Ecaterina Acker, soacră; au cumplita durere de a anunţa moartea adoratei lor

Corina Acker

de 26 ani

şi roagă prietenii şi cunoscuţii a lua parte la trista ceremonie a înmormântărei, care va avea loc în ziua de Marţi 24 Maiu, ora 10 dimineaţa; Cortegiul va porni de la biserica Sf. Theodor, unde se află depusă.

Rugaţi-vă pentru dânsa.

†

Mult întristaţii: Sofia mamă, Eugenia soţie, Elena, Gheorghe, Mircea, Iulia, Victor, Elvira, Constanţa, Eugen, Constantin şi Lucreţia, copii; P. S. S. Episcopul Cosma Petrovici, cumnat; Eugenia şi Preot Dumitru Botez, soră şi cumnat; Ioan şi Eugenia Răileanu, frate şi cumnată; Maria, Lucreţia, Iulialia şi Maria Răileanu, Căpitan Dr. Teodor Răileanu, Visarion Răileanu surori şi fraţi; precum şi familiile Preot Ioan şi Maria Mirăuţă, socri; C. Stoicescu cu soţia şi copii, Gh. Mirăuţă cu soţia şi copii, Elena Pretorian cu copii, Ad-tor Căpitan Alexandru Mirăuţă cu soţia, Vasile Mirăuţă cu soţia şi copii, Ad-tor Căpitan Neculai Mirăuţă cu soţia, Preot Ioan Minculescu cu soţia şi copii, cumnaţi; au durerea de a vă anunţa încetarea din viaţă a iubitului lor

Preot Const. Răileanu

Profesor al Liceului Pomârla
fost deputat

încetat din viaţă în ziua de 21 Mai 1927.

Ceremonia va avea loc la Catedrala din Dorohoi, Marţi 24 Mai 1927, ora 12 dimineaţa, de unde cortegiul va porni spre Pomârla unde va avea loc înhumarea şi roagă pe prieteni şi cunoscuţi a lua parte la acestă tristă ceremonie.

Bisericei Talpalari

Publicaţie

Se aduce la cunoştinţa publicului, că în ziua de 2 Iunie a, c. ora 10 dim. are loc în casa parohială din curtea bisericei Talpalari licitaţie publică pentru vânzarea imobilului din strada Moara de Vânt No. 18 (fost Leibel), proprietatea bisericei. Imobilul constă din casă cu 5 camere, un frigorifer, atenanse din două camere, grajd, două beciuri pietruite, curte petruită, instalaţie de apă şi o grădină de aproximativ opt mii metri p. Licitaţia începe de la 300 mii lei şi se cere o garanţie de 30 mii lei în numerar. Se fac şi înlesniri de plată.

Epitropi { Econ. Ioan P. Ţincoca
M. Popovici
P. Iliescu
C. Botez

UCENIC se caută la ceasornicăria P. Kohl, strada Ştefan cel Mare No. 24.

Soseşte în curând

Ben - Hur

la Sidoli

Soc. de Ajutor Reciproc
a lucrătorilorfabricei de oglinzi
Ilie I. Mendelsohn

organizează un frumos bal familiar în seara zilei de 4 Iunie în loealul şcoalei Cultura.

Se pregătesc mari suprize ca: Batae de flori naturale, Serpentine, Confete şi un frumus bazar american executat de lucrători specialişti ai fabricei.

O muzică selectă care va distra publicul cu cele mai frumoase arii.

Comitetul

SE CAUTĂ o domnişoară de bună condiţie, care să ştie a lucra la lingerie.

A se adresa la „Sanitară“ str. Lăpuşneanu, peste drum de Farmacia Werner.

CÂŞTIG UŞOR ŞI BUN oferă fabrica de covoare „La Covorul Oriental“. Iaşi Bulevardul Elisabeta No. 2 Râpa Galbenă.

Angajăm lucrătoare de la 14 ani în sus, fiecare poate câştiga de la 1000—2500 lei lunar. Avantaj mare pentru părinţi de oarece copii lor învaţă o meserie artistică foarte rentabilă pentru viitor.

Orele de prezentare în fiecare zi de lucru: dela 8 a. m. 7 p.m.

SE CAUTA un băiat harnic pentru încasări şi un agent contra salar bun la Soc. „Ajutorul Nostru“ str. Cuza-Vodă 71

*

OCAZIONAL SE VÂND:

1) Lână ţigae pentru covoare albă şi vopsită.
2) Un covor persan
3) 2 benocle Zeiss şi Göertz
4) Un ceas de salon antic
5) Una bicicletă şi diferite lucruri de valoare.

Se primesc spre vânzare sau în gaj bijuterii, antichităţi, covoare persane, etc.

*

Dactilografie se poate învăţa bine în timp de o lună. Se copiază acte în str. Cuza Vodă 71

Tribunalul Jud. Iaşi Secţia III-a

Publicaţie de Vânzare

No. 4361 din 19 Mai 1927

Se încunoştiinţează că Tribunalul Iaşi, S. III-a com. în urma raportului d-lui Jude Sindic No. 4955 | 927, prin Jurnalul No. 2464 | 927, a autorizat a se scoate din nou în vânzare prin licitaţie publică, prin mijlocirea Corpului de Portărei şi în condiţ unile Jurnalului anterior, averea falitului S rul Strul din Iaşi, compusă din mobilier de prăvălie din care şi 10 lăzi evaluat la 630 lei şi mobilier casnic, evaluat la 3.300 lei.

Vânzarea şi adjudecarea acestei averi va avea loc în ziua de 31 Mai 1927, ora 14, la faţa locurilor şi anume: pentru mobilierul prăvăliei în Iaşi, strada Colonel Langa No. 5 unde sunt şi cele 10 lăzi goale şi str. Cuza Voda No. 43, unde se află rafturile, tejghea-galantar, 25 scaune şi firmele, iar pentru mobilierul casnic în strada Elena Doamna No. 26, începându-se licitaţia publică dela suma evaluărilor, cu facultarea D-lui Jude Sindic, de a o începe şi de la sumă mai mică, sub rezerva omologărei Tribunalului.

Dosar No. 40 | 926

Preşedinte, M. EŞIANU

Portărel, V. Stănescu

Tribunalul Jud. Iaşi secţia III-a

Publicaţie de Vânzare

No. 4290 din 12 Mai 1927

Se încunoştiinţează că Tribunalul Iaşi s. III-a în urma raportului D-lui Jude. Sindic No. 2464 | 927, prin Jurnalul No. 4056 927, a autorizat a se scoate în vânzare prin licitaţie publică şi prin mijlocirea Corpului de Portărei Iaşi, averea falitului Aron Bercovici, din Iaşi Strada Cost. Negri No. 73, compusă din mărfuri evaluate de expert la suma de 190.766 lei, mobilier de prăvălie evaluat la suma de 7310 lei şi mobilier casnic la 5220 lei.

Vânzarea şi adjudecarea acestei averi va avea loc în ziua de 31 Mai 1927, ora 14. la faţa locului mai sus indicat pentru mărfuri şi pentru mobilierul prăvăliei, iar pentru mobilierul casnic, în str. Cucu No. 57,

Licitaţia publică va începe de la sumele evaluărei expertului, cu facultatea D-lui Jude Sindic, de a o începe şi de la o sumă mai mică, sub rezerva omologărei Tribunalului.

Dosar No. 17 | 927

Preşedinte, PACURARU

Portărel, V. Stănescu

ORA 3

ONORURI EXTRAORDINARE PENTRU LINDBERG

PARISUL PAVOAZAT-- OFERTE FANTASTICE

Bucureşti 23— Ziarul „Adevărul“ primeşte din Paris următoarele amănunte:

Aeroplanul lui Lindberg a fost pus sub pază militară, din cauza înghesuelii extraordinare a mulţimei care vrea să-l vadă Publicul a rupt gardul din jur şi a sfâşiat pânza cu care era învălit avionul pentru a-şi lua fiecare câte o amintire.

*

Lindberg a declarat că a zburat conform planului deînainte stabilit dar a mers mai mult prin ploaie şi n'a reuşit să treacă într'o regiune mai senină. In timpul zilei n'a văzut nici un vapor; numai noaptea a zărit luminile unui vas. Pe tot drumul n'a mâncat nimic, ci numai a băut apă. Totuşi a ajuns la Bourget, foarte însetat.

La aterisare mai avea 200 litri benzină. Dacă ar fi regulat din timp consumul benzinei, putea să mai meargă în zbor încă 3000 km.

*

In curând Lindberg se înapoiază în America, dar nu pe calea aerului. Marina americană îi pune la dispoziţie un vas de războiu.

Onoruri extraordinare

Parisul este în sărbătoare. străzile sunt pavoazate. La Quoa d'Orsay (Ministerul de Externe) s'a arborat drapelul american,—lucru nemai întâmplat până acuma.

Lindberg a fost telegrafic felicitat de preşedintele Coolidge Un schimb de felicitări a avut loc între eşedinţii Franţei Americei.

Consiliul Municipal al Parisului şi Parlamentul francez vor ţine şedinţe solemne. Generalul Girard a propus ridicarea unui monument la Bourget în onoarea lui Lindberg şi în amintirea lui Nungesser.

Aero clubul francez a acordat lui Lindberg medalia de aur iar preşedintele Franţei l'a decorat cu Legiunea de Onoare.

Aviatorul a primit mii de telegrame de felicitare din toată lumea, între care dela Regele Spaniei şi dela Mussolini.

Cinematografele americane au făcut lui Lindberg oferte fantastice.

Deputatul englez Bayfia a oferit şase mii dolari pentru şase conferinţe.

Lindberg a făcut ieri o vizită soţiei şi mamei lui Nungesser.

ȘTIRI DIN ȚARA ȘI STRĂINATATE

ȘEDINȚELE ADUNARII EPARHIALE

ALEGEREA UNUI REPREZENTANT ÎN CONGRESUL NAȚIONAL.-SUCCESUL D-LUI G. BRĂTIANU.-CHESTIA SFINȚIRII UNOR DRAPELE

Duminică s'a ținut adunarea eparhială a Mitropoliei Moldovei. Dimineața, toți membrii adunării au participat la Te-Deumul de la Mitropolie, oficiat de arhiereul Grigorie și un sobor de preoți. Răspunsurile au fost date de corul mitropolitan, complectat, sub conducerea d-lui Dimitriu. La ora 11 membrii adunării, în frunte cu I. P. S. S. Mitropolitul Pimen, s'au adunat în sala corului, unde s'au ținut cele două ședințe.

Dispăruții

I. P. S. S. Mitropolitul Moldovei, deschizând ședința, salută azistenții care participă pentru a treia oară la ședințele adunării eparhiale.

In cuvinte mișcătoare, Inaltul Prelat, vorbește de dispariția regretatului *Gh. Mârzescu*, care mult timp încă ar fi putut lucra pentru țară și biserică.

Tot atât de emoționant Mitropolitul vorbește despre moartea accidentală a lui *Lăbușcă* pe care îl aștepta un viitor frumos.

D. Tomaziu anunță moartea părintelui *Răileanu* membru al adunării.

Azistența ascultă în picioare și cu evlavie cuvintele rostite.

Constituirea biroului

Se procede la constituirea biroului, alegându-se ca secretari pe d. dr. Borca și pe părintele Furtună.

Se face apelul nominal și se constată, că adunarea e legal constituită.

D. dr. Borca citește procesul verbal al ședinței precedente, ce se ratifică.

Adunarea ia act cu plăcere de alegerea în adunare a părintelui *Derevici* din Basarabia care însă până la devenirea unui loc vacant, după hotărârea congresului, va avea numai vot consultativ.

D. profesor *Boroianu* ales și în Iași și în București declară că optează pentru Iași.

După raportul comisiunii speciale, în frunte cu d. C. Toma, adunarea ratifică alegerea din Țiganași, Tg. Frumos și Mihaileni, în persoanele d-lui I. Petrovici, ministrul instrucțiunii, a părintelui Țincoca și a d-lui Papacostea.

Părintele Țincoca mulțumește și promite tot concursul său.

Alegerea reprezentantului în congresul național bisericesc

La ordinea zilei este alegerea unui reprezentant al adunării în congresul național bisericesc în locul rămas vacant prin moartea regretatului Gh. Mârzescu.

D. *Clime*, spune că singurul om, care se impune a fi ales adunării, e d. profesor A. C. Cuza, care a dat cele mai temeinice dovezi de dragostea sa pentru biserică.

D. Clime roagă pe toți, care au alte propuneri, să renunțe la ele, pentru ca într'un cuget să proclame pe d. Cuza.

Pr. *Bârliba*-Piatra-N, spune că nu ajunge să promiți a lucra, dar trebue s'o dovedești cu fapte. Ori, d. Cuza absentează de la ședințele apunării epa hiale.

Mitropolitul rectifică, zicând că d. Cuza a luat parte la prima ședință.

D. Bârliba, continuând propune alegerea d-lui Ștefan Ioan ca reprezentant al adunării.

D. *Ștefan Ioan,* mulțumind, zice că și azi, ca în data trecută, nu acceptă această demnitate și recomandă alegerea d-lui George Brătianu, care va fi vrednicul succesor al lui Gh. Mârzescu.

D. Panaitescu-Dorohoi. recomandă călduros pe d. ministru I. Petrovici.

Se cere votul secret ceiace se admite.

La despoerea scrutinului, se constată rezultatul următor :

Votanți 44.
Voturi anulate 2.
George Brătianu 30.
I. Petrovici 9.
A. C. Cuza 3.

Mitropolitul proclamă ales pe d. George Brătianu.

Inaltul Prelat s'a abținut de la vot.

Diverse

Se aprobă referatele anuale. Asemenea se ratifică noua organizare a protoeriilor, fiind un protoereu pentru oraș și doi pentru județ.

Banchetul

I. P. S. S. Mitropolitul invită pe toți la o masă, oferită de I. P. S. S. Mitropolit. Masa are loc în una din sălile Palatului Mitropolitan și e frumos servită de casa Gheorghiu.

La șampanie se ridică două tuasturi.

Intâiul tuast, I. P. S. S. Mitropolitul Pimen îl închină pentru Suveran, urându-i deplină sănătate pentru binele neamului.

Azistența aclamă pe Suveran.

In aplauzele generale, d. Ștefan Ioan închină pentru Mitropolitul Pimen.

Ședința de după prânz

La ora 3, începe ședința de după prânz.

Se numește o comisiune compusă din d-nii Gheorghiu-Iași, Tomaziu-Dorohoiu, Vizanti Botoșani, Bârliba-Neamț, și Vasiliu-Fălticeni pentru a stabili o nouă organizare a parohiilor din orașe.

Se votează noul buget al adunării, care se cifrează la venituri și cheltueli cu suma de 2,034.714 lei.

Se admit diferite ajutoare și se rezolvă mai multe cereri.

Sfințirea drapelelor în biserici

D. *Panaitescu*, membru al adunării și prefect de Dorohoiu, ridică chestia sfințirei drapelelor în biserici.

D. Panaitescu spune că preoții de la sate sunt siliți ca în biserică să sfințească unele drapele, cari, deși au culorile naționale, totuși propagă printre săteni dezordinea, căci infiltrează dușmănia împotriva altor categorii sociale.

Se naște o vie discuție între Mitropolit și d. Panaitescu. Mitropolitul insistă ca d. Panaitescu să precizeze, care sunt acei, care impun astfel de sfințiri.

D. Ștefan Ioan intervine în discuție și dând dreptate celor spuse de d. Panaitescu, spune că e vorba de anumite grupări politice.

Mitropolitul spune că drapelul național e adânc săpat în sufletul bisericei, dar dacă se abuzează, va lua măsuri.

*

Desbaterile sunt terminate.

I. P. S. S. Mitropolitul Pimen mulțumind tuturor pentru dragostea, cu care răspund la chemare — ridic ședința.

DAN.

DIN PASCANI

Paşcani. — Majoritatea populației locale, a rămas surprinsă la aflarea știrei despre mutarea din localitate a actualului șef al poliției d. Negelschi, care se bucură de unanime simpatii.

Ca intenția mutării să nu se traducă în fapt, populația a făcut o cerere colectivă către d. primar Ionescu, prin care își exprimă mulțumire pentru activitatea d-lui Negelschi, cerând menținerea d-sale în postul Paşcani.

Cenzura.—Șeful siguranței locale Gh. Petcu însoțit de d. M. Stere, au căutat la librăriile locale „Notele" de Marghiloman, punând în vedere interdicția vânzării lor.

Excursii.— Elevii gimnaziului, sub conducerea d-lui profesor Musteață, au făcut o excursie în com. Moțca, asemenea și școala israelită sub conducerea d. dir. J. Haimovici, în com. Gâștești.

Inspecții.—Oficiile poștale din târg și oraș, au fost vizitate de inspectorii ai P.T.T. Mihailescu și Stavrat, cari au rămas satisfăcuți de cele găsite. Vestitor

Alegerea din Vlădeni-Iași

Sâmbăt s'a efectuat alegerea consiliului comunei Vlădeni Iași.

Rezultatul a fost următorul: Lista averescană 3o4 voturi, iar lista liberală 243 v.

Lista averescană a fost declarată aleasă.

Moartea celui mai bătrân om din Iași

Eri după amează, a fost condus spre locașul de veci, cel mai bătrân om din Iași, Moise Hascal, în vrâstă de 118 ani, din str. Botanică.

Defunctul, era bine cunoscut în tot cartierul,

Până'n ultima zi, Vineri 2o Mai, bătrânul a fost complect sănătos.

Sâmbătă dimineață, fiind văzut de un nepot al lui, și întrebându-l ce mai face, bătrânul i-a răspuns: „parcă nu mai văd așa de bine. Nu mai am puteri".

La orele 2, și-a dat sufletul în timpul siestei de după masă.

Bătrânul, originar din Răducăneni, unde a trăit 1oo de ani, a fost în tot acest răstimp, cantor.

IMPRESIONANTA SINUCIDERE DE LA SERVICIUL DE SIGURANȚA

O SANTINELA IȘI ZBOARĂ CREERII

O impresionantă sinucidere, s'a întâmplat ieri, în zorii zilei, în curtea Serviciului de Siguranță.

Soldatul Vlaicu Solomon din Reg. 4 Jandarmi, pe când se afla de santinelă, la ușa arestului Siguranței, și-a zburat creerii, trăgându-și un foc de armă.

Soldatul, e originar din Transilvania: Acum câteva zile s'a întors dintr'un concediu medical, pe care l'a petrecut în mijlocul familiei—concediu obținut, în urma unei boli de nervi.

Cadavrul nefericitului soldat, a fost transportat la morga spitalului Militar pentru facerea autopsiei.

Contra pantalonilor charleston

O ligă anticharlestoniștilor— Atacuri pe str. Lăpușneanu

Exagerata modă a pantalonilor „charleston" a produs și la noi la Iași, indignarea unei părți din cetățeni.

Tinerii indignați a creiat *o Ligă a anticharlestoniștilor* și... au început activitatea.

Foarte încrăzneți, membrii acestei Ligi, acostau pe stradă, pe tinerii cu pantaloni bois-derose, și cu lățimea „40" cm. zicându-le :

— „Nu vă închipuiți că purtați pantaloni prea lați ? Sunteți caraghioși !

Dar aceasta n'ar fi fost nimic membrii ligei anticharlestonistilor, au începnt o adevărată cruciadă contra modei „charleston": fluerau și huiduiau atunci când apărea pe str. Lăpușneanu câte un „crai" care se perdea în pantalonii exagerat de lați, cu haina strânsă pe talie, și în cap cu o pălărie „Malec".

*

Sâmbătă seară însă liga a acționat foarte drastic contra unui charlestonist.

Trecând pe strada Lăpușneanu tânărul E. Dan, elev al Liceului Național în cl. VI-a, înoit cu un costum tăiat după ultima modă, un grup de șase anticharlestonești, l-au luat la bătae ; apoi pantalonii îi fură prefăcuți în sdrențe.

*

Duminică dim. un alt charlestonist, N. Iosipovici a pățit la fel ca și elevul E. Dan.

A fost acostat în str. Lăpușneanu și pantalonii i-au fost complect sfâșiați.

Duminică după amează o tânără d-ră N. vrond să-și etaleze, cât mai mult, frumoasele-i picioare, care răsăreau dintr'o rochiță ridicată deasupra genunchilor, a fost atacată de un grup de tineri și huiduită.

Tânăra a fost nevoită să se refugieze într'o casă particulară.

REP.

INFORMAȚII

x *Administrația Financiară Iași* aduce la cunoștință celor în cauza că în conformitate cu ordinul Ministerului de Finanțe No. 123152 din 13 Mai 1927, termenul pentru depunerea declarațiunilor privitoare la felul produselor fabricate și No. lor ce trebuiau depuse de marii producători până în seara zilei de 15 Mai c. c. se prelungește până la 1 Iunie 1927.

x D. dr. C. Tănăsescu, medic șef al orașului, a inspectat Sâmbătă dim. piețele, pe care e-a găsit, relativ destul de bine aprovizionate și îngrijite.

x Comitetul asociației creștine a femeilor, roagă membrele societății să depună până la 25 Maiu a. c. la sediul asociației lucrurile ce le au de lucrat sau pe care le-au făcut pentru bazarul și expoziția asociației.

x CONFERINȚĂ— In ziua de 5 Iunie, d. *Mihai D. Ralea*, profesor universitar, va ține **o conferință în Aula Universității**, în beneficiul Azilului de bătrâne „Maria Catargi".

Este mai presus de orice laudă bunăvoința d-lui M. Ralea conferențiar atât de talentat și distins, care își sacrifică timpul său prețios pentru a veni în ajutorul unei societăți de binefacere. Nu ne îndoim că și publicul va ști să aprecieze gestul conferențiarului.

x Decanatul facultății de Drept a primit de la Cassa de Depuneri și Consemnații suma de 15o,ooo lei, donație testamentară, făcută de defunctul prof. Toma Stelian.

x D. arch. Berindei a fost dat în judecată, pentru contravenție la legea proprietății literare și artistice, în urma reclamației d-lui N. A. Bogdan.

x CONCENTRĂRI. — Marele stat major al armatei a hotărât a se face concentrări între 27 Maiu și 5 Iunie.

Vor fi chemați oamenii din clasele 1919—1923 inclusiv, care n'au răspuns anul trecut, cât și întreaga clasă 1924.

Se vor aplica sancțiuni severe celor care nu se vor prezenta

x *Accident de automobil.*— Un automobil care venea de la Băneasa la București, din cauza vitezei s'a răsturnat.

Am murit Jean Cocea, fostul director al penitenciarului Galați, și copilul Costel Radian.

Grav răniți sunt d-nele Cocea, Radian și Giurcă. Un copil al d-nei Radian a scăpat neatins.

x Consiliul profesoral al facultății de Medicină din Iași, s'a pronunțat pentru ridicarea la rangul de profesor a d-lor agregați dr. general Butoianu, la medicina operatorie și dr. A. Zăhărescu Caraman la clinica obstetricală.

x *Autopsia corpului lui Marteau.*— Ieri dim. d. prof. dr. Georges Bogdan, în azistența d-lui procuror Misihănescu și prof. dr. Tănăsescu a făcut autopsia corpului regretatului Tiberiu Marteau.

S'a stabilit că Marteau a încetat din viață în urma unei infecții peritoriale, care a survenit în cele 14 ore dela accident până la intervenția chirurgicală.

Raportul medico legal va fi depus azi Parchetului.

*

Corpul defunctului Tiberiu Marteau, a fost ridicat eri și transportat cu automobilul la moșia Spinoasa, unde va avea loc înmormântarea.

APEL

Către D-nii comercianți

Soc. de Ajutor Reciproc a lucrătorilnr fabricei de oglinzi Ilie I. Mendelsohn organizează un frumos bal familiar în seara zilei de 4 Iunie a. c. și roagă să binevoiți a-i da concursul Dv. prin cumparare de bilete și donațiuni pentru bazar, mulțumindu-vă cu stima

Comitetul Societății

Vechiul și cunoscutul loca

„La Lupul cu Fleica"

local pur familiar, face cunoscut onoratului public că a reorganizat localul; grădina este splendid renovată și luminată electric.

In fiecare seară muzică. De asemenea, stă la dispoziția clientului un grătar special cu toate bunătățile. Vinuri delicioase și eftine. Bere zilnic proaspătă. Serviciul prompt. Rog vizitați-mă spre a vă convinge.

VECHIUL MAGAZIN

Hirsch

din Str. Lăpușneanu

s'a mutat în

Str. Ștefan cel Mare 5

Cu această ocazie a redus prețurile a toate mărfurile.

Desfacerea renumitelor scaune „Thonet" Viena.

Funcționari de birou

In orele libere își pot câștiga zilnic Lei 500—800, ocupându-se cu plasarea asigurărilor Populare de viață cu amortisment lunar, adresați-vă, *„Asigurarea Românească" Iași str Lăpușneanu 40*, telefon 192.

Sosește în curând

Ben - Hur

(la Sidoli

In chestiunea tuberculozei

(Continuare din pag. I-a)

mai înainte ca copilul să ajungă la 8 luni, moartea prin tuberculoză este aproape fatală (calmett).

Așa se explică de ce **59** la sută din decesele copiilor până la un an sunt produse de tuberculoză.

Mortalitatea prin tuberculoză printre copii de la 0—1 an, cari au fost vaccinați cu *B. C. G.* este **de 1 la sută.** Cei care au depășit doi ani nu mai dau nici un deces prin tuberculoză.

De ce și acest 1 la sută ? la cei până la 1 an. Pentru că în mediile puternic contaminate, mamă tuberculoasă care își îngrijește singură copilul, vaccinațiunea oricât de grabnică s'ar fi aplicat a fost precedată de injecțiune, în unele cazuri putând fi vorba chiar de o injecție ultra uterină cu ultra baccilul tuberculos, (mod de infecțiune tăgăduit de foarte mulți, totuși admis ca posibil într'o slabă proporție, dar posibilă).

5) Tuberculoza prezintă un caracter epidemiologia cu totul aparte, perpetuitatea infecțiunei

Un om se poate infecta cu tuberculoză în epoca copilăriei, *se poate vindeca, dar se poate reinfecta, și răsinfecta de mai multe ori.*

Se poate infecta și reinfecta prin baccili veniți din afară, dar se poate *reinfecta* și prin baccili care dormitau într'un punct sau care a orfanismului de unde cu prilejul intervenirei unei cauze care slăbește rezistența individului, reinfecțiunea se produce.

6) Cantitatea de baccili care atacă pe un individ (massa infectantă cum se numește) are un mare rol.

Când massa infectantă este extrem de redusă, ca să zicem așa, individul este atacat numai de câți-va baccili, organismul îi învinge și capătă chiar o putere mai mare de rezistență; când baccilii atacă în valuri mari și des repetate, omul este învins.

Tuberculoza pulmonară cu focar așa numit închis, este cele mai adese ori *o iluzie.* Printre copii care prin reacțiunea cu tuberculină se dovedește a fi atinși de tuberculoză, 40 la sută sunt din familia în care se găsesc atari bolnavi cu focar numit închis.

Examenul microscopic al sputelor, denotînd lipsa de baccili **Koch**, nu este o probă definitivă, nici suficientă.

8) Vaccinațiunea cu B. C. G. s'a dovedit în primul loc a nu produce celor vaccinați nici un fel de neajuns. In prezent în Institutul de maternitate „Grigorie Ghica Vodă" din localitate, sub conducerea D-nei Dr. Lucia Borcea se practică vaccinări cu D. C. G. Nici un neajuns n'a fost observat.

Vaccinațiunea cu B. C. G. pune pe copii din momentul nașterei la adăpost de infecțiune, care după cum am arătat la No 4, este fatal ucigătoare când se produce înainte de 8 luni.

Detractorii metodei, (metoda are și detractori) îi aduc învinuirea de a nu produce o premuniție definitivă.

Este exact că acțiunea vaccinului nu se exercită de cât un timp relativ scurt.

Totuși ținând seamă de faptul că aplicarea ei sustrage de la moaște 58 la sută din totalul copiilor morți până la un an, căzând victimă numai 1 la sută cum am arătat la No. 4. Valoarea ei nu poate fi pusă la îndoială.

Revaccinările cu B. C. G.

Detractorii metodei i-au mai adus o învinuire, anume că revaccinarea cu B. C. G. ar prezenta grave primejdii pentru cei vaccinați.

Experiențele făcute pe animalele de experiență au dovedit contrarul.

Dar în ultimul timp s'au făcut revaccinări și la om.

Un prim rezultat este acela că revaccinarea nu produce nici nu neajuns celor revaccinați.

Calmette posedă vre-o 1oo de observațiuni bine urmărite de revaccinați în perfect stare.

El recomandă practicarea revaccinării la sfârșitul primului an după prima vaccinațiune. și la sfârșitul celui de al treilea an. In acest chip prenunciținea față de tuberculoză poate fi prelungită până la vrista de *5 ani.*

Marea primejdie a infectării în epoca primei copilării, cea mai primejdioasă de altfel, este în acest chip înlăturată.

De bună samă pentru a se putea cîștiga definitiv bălălia împotriva tuberculozei, cel mai principal fapt este suprimarea focarelor infecțioase, prin izolarea strictă a celor care samănă baccili.

Am văzut la No. 3 cine sunt acești sămînători și știm cât este de răspîndită tuberculoza.

In fața acestor realități, constați cu profundă durere că izolarea adulților tuberculoși, devine o problemă *irealizabilă,* considerațiuni de ordin *economic* dar și *moral social* ne împiedică s'o facem.

In fața acestei triste realități vaccinarea cu *B. C. G.* se impune ca cea mai rațională și de fapt și cea mai economicoasă măsură.

Aceasta nu ne scutește de obligațiunea de a intensifica în cel mai înalt grad celelalte măsuri de ordin epidemologic și social, menite să stabilească pericolul tuberculozei.

Dr. Cădere

BIBLIOTECA UNIVERSITĂȚII -IAȘI-
Biblioteca Universitații Loco

ANUL XXI[illegible]

ABONAMEN[illegible]

Lei 1000 pe un[illegible]
„ 500 . . „ 6 luni
„ 300 . . . „ 3 luni

3 LEI EXEMPLARUL

MERCURI 25 MAI 192[illegible]

OPINIA

ZIAR POLITIC COTIDIAN

ANUNCIURI
se primesc la toate
Agențiile de Publicitate
și la
Administrația ziarului
Iași—Str. Gh. Mârzescu 17

TRECEREA PESTE ATLANTIC

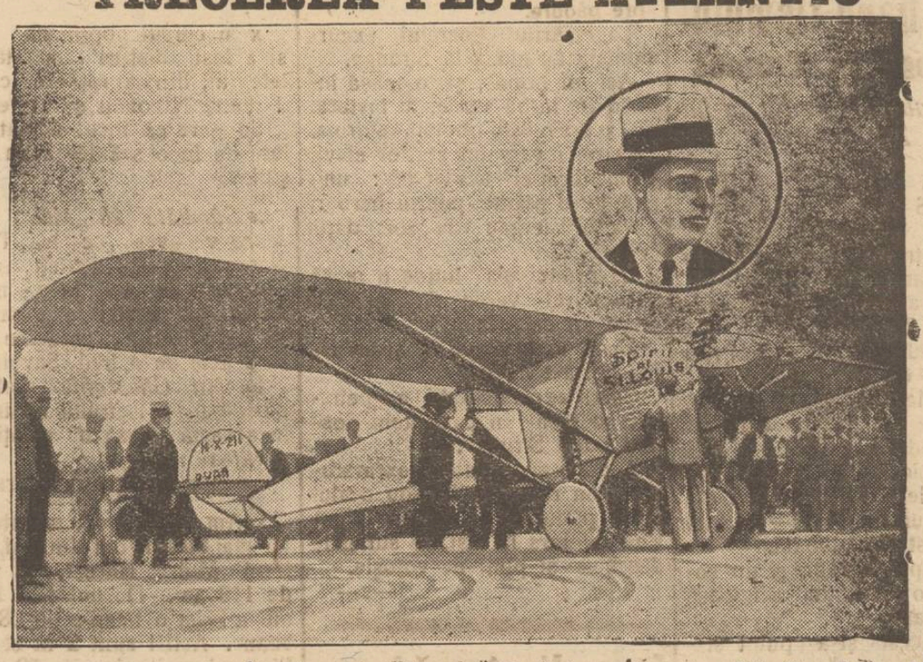

Aeroplanul cu care Lindbergh a făcut strălucitul raid peste Atlantic. In medalion : *Charles Lindbergh*. (Noui amănunte în pag. III).

BIZANTINISM POLITIC

Bizantinismul vieții noastre politice ne-a deprins fireș'e cu multe. Bizantinismul acestei vieți ne-a deprins, în special d: la războiu încoace, ca să asistăm la manifestațiuni dintre cele mai bolnăvicioase.

Nici odată însă, expedientele și turpitudinele vieței noastre politice n'au atins apogeul lor, ca în momentul de față.

Semnalul, în această privință, l'a dat însuși generalul Averescu.

Incunjurat de mediocritatea tuturor Cudalbilor, tronând în mijlocul unui parlament, în care agenții electorali și certații cu parchetul formează majoritățile guvernamentale, primul nostru ministru prețuește adulația la extrem. Increzător în prestigiul uniformei și dornic de a imita pe generalii mexicani, printr'o simplă lege, pe cari unii parlamentari prea zeloși s'au grăbit să o prezinte din inițiativă parlamentară, d-a cu toată calitatea sa de șef de partid politic, a îmbracat iarăși uniforma, pe care o părăsise odată cu intrarea sa în viața politică.

Gest de dictator, vor spune unii, gest mat degrabă de Don Quichotte vor spune cei mai mulți.

In ori ce caz, nici Portugezii și nici Grecii nu vor mai avea astfel ocazia de a se socoti superiori nouă, cel puțin din acest punct de vedere.

Solidar cu șeful său și pentru a nu dezice proverbul românesc că: „cum e turcul și pistolul“! demnul emul al generalului, omul deprins să respire aerul matinal al camerei de culcare a șefului său, directorul care a inpus spre cumparare tuturor funcționarilor postate fotografia sa asămănătoare unei reclame pentru ape miraculoase de combatare a calviției și care se lasă ușor serbătorit în banchete copioase, de către cei ce n'au de multe ori ce mânca—Dl. Papacostea s'a gândit, că în vremurile acestea de împroprietărire, de cât o uniformă tot e mai bine o casă; și deci prin ciracii săi a impus subalternilor săi o colectă, desavuată numai de formă, cu cote stabilite după anumite norme, în speranța de a se vedea mare proprietar în capitala patriei sale adoptive.

Parlamentarii averescani la rîndul lor, din spirit de solidaritate pentru șefii lor și dornici de a nu rămânea mai prejos de nivelul superior al ideilor directive ale partidului, preocupați în cel mai înalt grad, de gândul de a ilustra printr'o operă de inalt patriotism, actuala sesiune extraordinară comemorativă, au marcat ca odată cu redeschiderea tripoului de la Sinaia, pe calea unui proect de lege din inițiativă parlamentară; să sporească și diurnele, trecute de mult dincolo de nivelul aur al diurnelor parlamentare din epoca în care deputații nu apa țineau numai democrației, din epoca în care aleșii colegiilor restrânse nu se simțeau, în tot cazul, incomodați să călătorească, cot la cot cu toată lumea, în compartimente neparlamentare.

Și fiindcă ideile mari și generoase au pornit întotdeauna de la Iași, d-l Ilie Barbulescu s'a făcut apărătorul cald al tripoului de la Sinaia, iar d-l Omer Popovici — îndrăzneala duce la toate—mentorul acelor, care ca și d sa, nu fac nici o stăruință și nici un fel de misitie pe la ministere,—conducătorul grupului celor care din cauza exercitării mandatului lor de deputat își neglijează interesele lor profesionale de pe urma cărora au trăit întotdeauna cu demnitate și belșug.

Miroea A. Badareu

Din toată lumea

Dar Nungesser ? — După strălucitul succes al lui Lindbergh, se pune mai dureroasă întrebarea, unde ar fi Nungesser și Coli.

O telegramă din Otawa anunță că ministerul canadian al marinei a stabilit aproape sigur că aviatorii franceji n'au aterisat pe insula Terra-Nova Se mențne deci probalitatea că ei s'ar afla în Labrador.

Vasta peninsulă nordică, în cea mai mare parte pustie și înghețată, nu posedă posturi de telegrafie fără fir. De asemenea n'are nici legături postale cu restul lumii. Abia după 1 lunie în mod obișnuit, pleacă din Terra-Nova sau din Canada, vapoare spre Labrador.

Prin urmare trebuie să treacă vre-o 3 săptămâni până să se afle dacă Nungesser și Coli se găsesc acolo. E ultima nădejde!

*

Englejii evită Rusia.— Câțiva engleji din China proectaseră să vină în Anglia, utilizând trans-siberianul și căile ferate ruseșt'i până la țărmul Balticei. Dar legația britanică, în baza ordinelor primite din Londra, a înștiințat pe călătorii engleji să ia or ce cale, numai să nu treacă prin Rusia.

Aceasta dovedește cât de încordate sunt raporturile, anglo sovietice.

*

De la luptele cu tauri.— La o luptă cu tauri în Madrid, toreadorul Gitanillo a primit în piept o teribilă lovitură de coarne. Medicii au recurs la transfuziunea de sânge pentru a-i reda puterile, dar fără mult succes. Nefericitul toreador a intrat în agonie.

In pag. III-a
Ultima Oră
telegrafică și telefonică

Dirijarea aviatorului Lindbergh

pe Ocean

Dirijarea aviatorului Lindbergh s'a făcut în modul următor, după explicațiile ce ni le dă d. *Inginer L. Florin*, colaboratorul nostru științific :

— Un avion se dirijează, cași un vapor, după busolă și după un mic instrument astronomic numit sextant care permite aviatorului, a determina în orice moment *latitudinea* la care se află, cunoscând înălțimea soarelui sau stelelor principale (în timpul nopț i) deasupra orizontului.

In caz de ploaie sau ceață, aviatorul se ridică la o înălțime deasupra norilor.

Longitudinea aviatorul o află printr'o simplă diferență a timpului indicat de cronometrul său și a timpului local, ce-l determină după soare sau constelații.

Cum avionul lui Lindberg avea desigur și un post de Radiotelegrafie cu scântee, în comunicare cu Turnul Eiffel, dirijarea lui a fost mult înlesnită, primind din 5 în 5 minute, cași vapoarele de pe Ocean, ora din Paris, care i serveste pentru determinarea distanței avionului față de cele două continente.

Aviatorul Lindberg e fără îndoială un bun cunoscător al Astronomiei.

Fără cunoașterea Astronomiei nu poate trece Oceanul nici comandantul unui vapor, care s'ar rătăci în larg.

Trecerea Oceanului Atlantic e cel mai mare eveniment al Aviației. Și când te gândești că abia acum 19 ani Blériot a trecut Canalul Mânecei!

ASPECTE

Despre pamflet

Printr'o eronată concepție a cetorului nu prea înzestrat cu toate cele necesare unei culturi solide, se confundă întotdeauna verbiajul trivial din publicistica unor anumiți scribi cu pamfletul. Această concepție, devenită curentă la noi, se traduce printr'o atitudine disprețuitoare față de scriitorii viguroși, cărora — ca o insultă—li se aplică epitetul : pamfletar.

Nu este o insultă a fi pamfletar, dar este o jignire să fii confundat cu mânuitorii trivialității întinsă pe coloane de tipar; pentrucă pamfletul este expresia curajului civic manifestat în scris cu o violență adesea salutară, pamfletul este în opera scrisă pentru tămădu rea suferințelor sociale ceeace în oratorie este genul tribunului apărut în piețele publice sau pe baricade în vremea deslănțuirii războiului social.

Ca să fii pamfletar, trebue să fii un cetățean curajos și un scriitor cu verbul înflăcărat dar sincer, luptând împotriva tiraniei de sus cu acelaș entuziasm cu care lupți în contra demagogiei de jos.

Theophraste Renaudot, primul gazetar francez, s'a remarcat prin pamfletele sale; Paul-Louis Courier a fost acela care a desăvârșit genul ridicându-l până la un nivel care — de la dânsul — a rămas model pentru toți chemați să lupte cu pana pentru abolirea nedreptăților.

Vremurile noastre au reținut două nume de pamfletari : Henri Rochefort și Maximilian Harden; „Les Guêpes“ ale celui dintâi și întreaga colecție din „Zukunft“ scrisă de Harden care a contribuit într'o largă măsură la ruperea măștei ce acoperea ipocrizia imperialismului german, sânt opere de puternică chirurgie socială, peste cari nu va putea trece istoricul viitor al celor două state cărora le-au aparținut unul și celălalt.

La noi, Ion Nădejde a încercat pamfletul, dar s'a pierdut îndată în diluate considerațiuni doctrinare și pierzând astfel din virulența pe care în mod imperios o cere pamfletul; Gheorghe Panu s'a ridicat, prin „Săptămâna“ mai cu seamă, până la perfecțiune în gen. Dela dânsul, numai Tudor Arghezi și N. D. Cocea l-au abordat cu reale și valoroase însușiri : „Facla“ și „Cronica“ închid în colecțiile lor pagini admirabile de pamflet semnate acești doui scriitori pe cari vicisitudinile vieții au contribuit să-i rupă dintr'o colaborare atât de utilă societății noastre.

Aceasta fiind situația, e vădit că numai prin eroare se confundă murdăria tilistică a unor scribi oarecari cu pamfletul, și de ce aplicat epitetul de pamfletar unui scriitor adevărat, acesta îl consideră ca o onoare și nu ca o insultă.

G. SPINA

ACORDUL ANGLO-FRANCEZ

D. Doumergue, președintele Franței, la solemnitatea proclamării sale ca doctor „honoris causa“ al universității din Oxford.

D. Averescu a cedat

Legea pentru onorurile d-lui general Averescu a fost modificată la Senat, în sensul propus de opoziție. D. general Averescu nu va mai avea dreptul efectiv de a comanda trupe.

S'a vorbit despre o recentă întrevedere Bratianu Averescu care a avut ca efect cedarea din partea generalului. Dealtfel, e la mijloc și o intervenție de ordin superior:

Nu se poate ști însă dacă d. general Averescu nu și-a făcut anumite rezerve mintale...

X.

Congresul minorităților

naționale europene

Viena (Ceps). — Săptămâna trecută a avut loc la Viena consfătuirea reprezentanților minorităților naționale din statele europene, unde s'au discutat pregătirile și programul congresului de anul acesta al minorităților naționale.

In aceste consfătuiri s'a hotărât să se scoată o călăuză statistică asupra minorităților naționale, care să conțină toate datele reale relative la minorități și care să fie un corectiv al metodelor statistice oficiale întrebuințate în diferitele state.

In fruntea comitetului de pregătire a congresului, a fost ales reprezentantul slovenilor din parlamentul italian dr. Josef Wilfau, iar în comitet dr. Paul Schiemann, deputat german din parlamentul leton, contele Stanislaw Sierakowski și deputatul maghiar din parlamentul cehoslovac Geza Szuelov.

Congresul se va ține la Geneva în a doua jumătate a lui August 1927.

In chestia retacerii străzilor

Primim :

Citesc zilnic în parte din presa locală, numeroase informațiuni în ce privește lucrările edilitare și în special refacerea străzilor—și mărturisesc că mai toate informațiunile sunt fanteziste și unele tendențioase, urmărind pare-că anumite scopuri și interese.

Nu mă mir, bună oară chestiunea ridicată de o doamnă consilieră în consiliul municipal asupra refacerii străzii L. Catargi, când doamna în chestiune neștiind că această stradă se reface, iar nu se pavează cu piatră nouă, a acuzat antreprenorul de acest lucru ;—nici de o altă obiecțiune rădicată asupra trotuarelor care se pavează cu beton în loc de asfalt. Chestiunea aceasta neprivind antrepriza.

D-na consilieră a fost lămurită de d. Primar, că așa s'a făcut devizul și antreprenorii n'au nici un amestec în planurile de refacere, dânșii executând lucrările după deviz și caetul de sarcini.

Mă mir însă informațiile apărute, că asupra acestor chestiuni s'a deschis o anchetă asupra antreprizei— lucru absolut neexact—și curios, că informatorul era prezent la ședință.

Se ridică chestiunea licitației străzii Uzinei, informatorul pretinzând a se ține o nouă licitație pentru motivul că Primăria obținând un împrumut de 20 milioane de la Banca Națională cu girul băncilor din Iași, ar avea mijloace de a achita antrepriza și deci ar putea în condițiunile acestea să se prezinte societățile mari din țară la o nouă licitație, pentru a încasa imediat sumele cuvenite, ceea ce nu se poate cuveni Antreprenorului Eftimie Vasilescu, care lucrează la refacerea Iașului de patru ani cu o abnegație exemplară și cu o pricepere neîntrecută și care a licitat cu 6.[illegible] sub deviz pentru strada Uzinei, din ambiția ce are de a executa o lucrare de artă și din dragos-

(Continuarea în pag. IV-a)

NOTE ȘI IMPRESII

PATRONUL...

De Pr. N. HODOROABĂ

Patronii sunt mulți, desigur; după natura întreprinderilor. Ei pot avea adesea o școală, e drept, fără certificate stampilate pe hârtie cromo și cu iscăliturl ieroglife, pe cale de a deveni clasice, dar au un certificat pe care l'a liberat fără număr la ieșire și fără iscălitură de primire în condica de expediție, experiența continuă a meseriilor..

Uitați-vă, bunăoară, luat așa la întâmplare, patronul unei berării din centru, la o oră când soarele bate spre asfințit și când încă tribuna orchestrei contin ă a sta goală, ca o prăvălie de Sf. Gheorghe, cu contractul expirat...

Localul e puțin populat, cu toate acestea, e mișcare înlăuntru și slujba se face după cerință. Patronul berăriei e un comandant în timp de pace. Când clienții s'au decis, în timpul discuțiilor, întotdeauna animate în asemenea localuri, ca să ia ofensiva țapilor și a halbelor și să le ridice de pe poziție, ca pe niște arme condamnate la o nouă încărcare, comandantul zâmbește satisfăcut în barbă...

La un colț al bufetului el sta pe scaun în fața unei catedre, grav ca un profesor la examenul de bacalaureat. Să aibă 38 de ani; cu ochii negri, frizura la o parte, tuns mic, mustața tăiată scurt, nasul cărnos, bărbierit proaspăt. Sacou gri, la gât guler întors jos, cravata gri cu puncte albe, creionul ascuțit după urechea dreaptă. In loc de catalog sau condică de prezență, pe catedră stă un clopoțel. Când vr'un client lovește enervat și grăbit cu țapul în masă sau cu cuțitul în farfurie, pentru o nouă aprovizionare „sumară“ a stomacului, mâna sa stângă ce are pe-un deget un inel de aur c'o piatră mașcată veritabilă, se lasă cadențat de două ori pe butonul clopoțelului cu abajurul nicheiat... Ca niște caporali de gardă, chelnerii tresar și rotesc ochii deasupra meselor, îndreptându-se fiecare în sectorul grupei sale pentru a lua măsurile cuvenite...

Pe trotuarul din fața berăriei, ca și pe peronul unei gări mari pietonii trec încoace și încolo. Patronul, de la postul de comandă, îi trece în revistă cu priviri îmbietoare.. Unii intră, alții merg înainte. La salutul clienților, el răspunde clătinând din cap, ca un profesor aproape de pensie, la salutul elevilor amenințați cu corijarea...

Prin fața sa defilează pe rând chelnerii cu halbele în mână și cu șervetele pe umeri.

Are loc imediat raportul : un schimb de monede convenționale. Patronul trage sărtarul și le numără, iar ei ducând repede mâna dreaptă în partea dindărăt sacoului, scot dintr'un buzunar de lângă geanta de piele —indispensabilă, altele pe care le lipsesc cu sunet pe... catedră. Operația fiind terminată, ei zoresc spre mesele clienților cu toată gravitatea meseriei lor, mereu modernă și discretă...

Intră trei fete simandicoase. Patronul se ridică pe jumătate de pe scaun și salută plin de respect.

— Al bere rece la sticlă de care beau eu ? zice grav unul din ei, scoțându-și o mănușă.

— Da este. Luați loc, vă rog, numai decât vă servește.

Soneria sună. Trei chelneri se înfățișează la poruncă.

— Spălați păharele curat și serviți imediat din sticlele cele rezervate...

PR. N. HODOROABĂ

In curând se va deschide localul de

AZUGA

Berărie şi Restaurant

sub conducerea cunoscutului restaurator ILIE TRIHUB

Localul va fi complect renovat.

Data deschiderei se va anunţa la timp.

BANCA MOLDOVA

Societate Anonimă

Capital şi Rezerve: Lei 115.000.000

Centrala: IAŞI

Sucursale:

Bucureşti, Cernăuţi, Galaţi, Chişinău, Bălţi, Cetatea Albă (Ackerman), *Roman, Reni, Tighina* şi *Tarutino*

Execută **plăţi telegrafice şi telegrafice** *în condiţiuni avantajoase în următoarele* **localităţi climaterice şi balneare din ţară şi străinătate:**

România:

Budachi, Herculane, Poiana Ţapului,
Bălţăteşti, *Iacobeni*, Piatra Neamţ,
Borsec, Lacul Sărat, Sovata,
Buziaş, Mănăstirea Agapia, Slănicul Prahovei,
Buşteni, „ Neamţu, „ Moldovei,
Braşov, „ Varatec, Sinaia,
Călimăneşti, Ocna Sibiului, Topliţa,
Căciulata, Oglinzi, Techirghiol,
Constanţa, Olăneşti, „ Movila,
Câmpulung, Ocnele Mari, Tuşnad,
Felix, Pucioasa, Vatra Dornei.
Govora, Predeal,

Ceho-Slovacia:

Carlsbad, Marienbad, Toeplitz-Schonau.
Franzensbad, Pistian,

Franţa:

Aix les Bains, Dieppe,
Aneney, Enghien-les-Bains,
Bagneres de Luchon, La Bourboule,
Bagnoles de l'Orne, Le Mont-Doré,
Biarritz, Le Portel,
Chambéry, Saint-Malo,
Chatel-Guyon, Trouville,
Deauville, Vichy & Vittel.

Austria:

Bad Aussee, Bad Hall, Semmering,
Baden bei Wien, Bad Ischl, Zell a/See.
Bad Gastein, Meran,
Bad Gmunden, Salzburg,

Germania:

Baden-Baden, Bad Nauheim, Wiesbaden.
Ems Bad, Reichenhall,
Kissingen, Wyk a. Foehr,

Cumpăraţi culorile

Jacobus

Pentru vopsit în casa lână, bumbac sau mătase

Reuşita garantată

Dep. gen. Is. Koffler & Co. Otluz 5, Bucureşti

50.000 Berete Basc

BLEU ŞI COLORATE — în depozit

LEI 140 BUCATA IN DETAIL

Singurul depozit în ţară a 3 fabrici DIN FRANŢA

al căror reprezentant este:

MAGAZINUL

Cristian

IAŞI - Strada Lăpuşneanu 32

pentru MOLDOVA, BUCOVINA şi BASARABIA şi

MAGAZINUL

Cristian

Bucureşti, Calea Victoriei 78

pentru MUNTENIA şi TRANSILVANIA

Pentru Engros

comercianţii din provinciile de mai sus, se vor adresa depozitelor respective.

Ceasornicăria Tischler

S-sorul vechei şi renumitei firme Nathan Silberberg

Iaşi, str. Ştefan cel Mare No. 33 colţ cu str. Mărzescu

Atelier special pentru reparaţiuni de ceasornice de precizie — Chronometre — Chronographe — Repetire din cele mai complicate.

Execută prompt orice ucrări de Bijuterii fine în *Aur, argint* — platină —Verighete de *Aur* cu preţuri convenabile.

Secţie specială de nickelat, argitat, aurit, galvanoplastic a oricărui obiect uzat.

Deviza casei: solid şi eftin.

Lama Elitei

Reprezentant Martin Trost Bucureşti, str. Toamnei 62.

S'a deschis vechia şi renumita grădină de vară

La Bodega Tataraşi

fost la Picior de Paris

vis-a-vis de Comisia 5-a

asortată cu tot felul de băuturi, Vinuri alese, Bere specială, *Grătar spaniol si aperitive fine.*

La orice oră din zi şi noapte

Incercaţi şi vă veţi convinge.

Soc. de Ajutor Reciproc

a lucrătorilorfabricei de oglinzi

Ilie I. Mendelsohn

organizează un frumos bal familiar în seara zilei de 4 Iunie în locaul şcoalei Cultura.

Se pregătesc mari suprize ca: Batae de flori naturale, Serpentine, Confete şi un frumus bazar american executat de lucrători specialişti ai fabricei.

O muzică selectă care va distra publicul cu cele mai frumoase arii.

Comitetul

SUBSCRISUL Calman Sigal zis Seleanu, domiciliat în Iaşi, str. a Ştefan cel Mare No. 37, pierzând buletinul biroului de populaţie din Iaşi, îl declar nul şi fără valoare în mâinile oricui s'ar afla.

CALMAN L. SIGAL

DE ÎNCHIRIAT casele din Iaşi str. Smârdan 89, proprietatea Gh. şi Valentina Donescu.

A se adresa d-lui Arthur G. Sion conservator al imobilului dom. Iaşi str. Asachi No. 6.

DE VÂNZARE un loc strada Scoala, în mărime de 200 m. p.

Doritorii se vor adresa d-lui Jean Vintilă str. Eternitate 24.

DE VÂNZARE casele din str. Speranţei 8, lângă liceul Internat. Se pot vedea între orele 2—5 p. m.

UCENIC se caută la ceasornicăria P. Kohl, strada Ştefan cel Mare No. 24.

Anchetarea banditismului

de lângă Tg. Frumos

contra automobilului d-lui Zarifopol

In urma unei adrese a Parchetului, Serviciul de Siguranţă, a deschis o anchetă suplimentară, pentru aflarea autorilor atacului banditesc de lângă Tg. Frumos, asupra automobilului d-lui Ing. Zarifopol.

In primul rând, s'a verificat un denunţ contra unui mecanic al d-lui Manea, acuzat de a fi făcut parte din banda care au atacat pe d. Zarifopol.

x Mecanicul a fost confruntat, cu victimele, dar nici una din ele nerecunoscându-l— ac astă pistă a fost abandonată.

A fost apoi ascultat şi un şofer de la o instituţie religioasă din localitate.

Dar şi acesta şi-a putut stabili alibiul.

In prezent serviciul de Siguranţa, urmăreşte, o altă urmă, aflate tot pe urma unui denunţ.

Dela „Colonia Şcolară"

Primim din partea societăţii Colonia Şcolară „Spiru C. Haret" din Iaşi, bilanţul încheiat la 31 Decembrie 1926, din care rezultă munca depusă de comitetul acestei societăţi pentru a trimite câţi mai mulţi copii vara la o odihnă meritată.

Pentru întreţinerea elevilor în colonia de vacanţă s'a cheltuit anul trecut suma de lei 69,762 lei. Din chete şi serbări s'a adunat suma de lei 73,657 iar la subvenţii şi donaţiuni figurează un total de 59,700 lei. A rămas un excedent de lei 16.685 — ceia ce ne arată o administraţie prevăzătoare,

Soseşte în curând

Ben - Hur

la Sidoli

CÂŞTIG UŞOR ŞI BUN oferă fabrica de covoare „La Covorul Oriental". Iaşi Bulevardul Elisabeta No. 2 Râpa Galbenă.

Angajăm lucrătoare de la 14 ani în sus, fiecare poate câştiga de la 1000—2500 lei lunar. Avantaj mare pentru părinţi de oarece copii lor învaţă o meserie artistică foarte rentabilă pentru viitor.

Orele de prezentare în fiecare zi de lucru: dela 8 a. m. 7 p.m.

Vine Grindina,

Vremea rece, suntem în Mai şi putem zice că încă n'am avut o zi caldă, prevesteşte un an grindinos deci,

Podgoreni şi Agricultori

Asiguraţi-vă

„Asigurarea Românească"

IAŞI

Str. Lăpuşneanu No. 40

Telefon 162

Cereţi prospectele, gazeta şi calendarul nostru ce vi se trimite gratuit la cerere sau chemaţi-ne printr'o cartă postală, venim la domiciliul Dv. pentru a vă da informaţiuni.

O excursie

a elevilor liceului „M. Kogălniceanu"

Elevii clasei a VI-a a liceului „M. Kogălniceanu" au făcut Sâmbătă o excursie la pădurea Strunga, sub conducerea d-lui profesor Schuster, asistent universitar.

Plecarea din Iaşi s'a făcut Sâmbătă în zorii zilei. Cu trenul excursioniştii au mers până la Tg. Frumos, de unde cu vre'o două căruţe au pornit spre pădure.

La răsăritul soarelui excursioniştii au ajuns la Strunga.

Aci un popas, şi o masă întinsă pe iarbă verde, a înviorat pe excursioniştii obosiţi de drum.

După revărsatul zorilor elevii şi-au început activitatea: unii strângeau plante pentru herbar, iar alţii alergau de zor după insecte.

La prânz s'a întins o masă pe covorul verde de iarbă şi elevii au dejunat.

După amiază elevii şi-au reînceput activitatea.

Seara excursioniştii au petrecut noaptea în casa unui gospodar din Strunga.

A doua zi dimineaţă excursioniştii au ridicat din nou dealul spre pădure, şi după amiază s'au reîntors la Iaşi, cu sufletele deschise şi plini de voioşie.

—s—

Incendiu în pădurea Prisacani

Un mare incendiu s'a declarat zilele trecute în pădurea Statului din com. Prisacani—Iaşi.

Au fost distruse complect două ha. de pădure.

Din cercetările făcute s'a putut stabili că focul a luat naştere dela o ţigară aruncată în frunziş de vre'un trecător.

Pagubele sunt mari.

INFORMAŢII

x Tribunalul Iaşi, urmează să se pronunţe în falimentul Mina Nahmanzohn, Soc. Gh. Timuş, S.I. Kamer, U. L. Dym L. Rozemblat, L Latinovici şi I. Moroianu.

x Funcţionarii comerciali au început din nou să se agite pe tema orarului de vară.

Ieri, a avut loc, o nouă adunare a funcţionarilor, când s'a decis o nouă intervenţie la Ministeri şi autorităţile în drept, pentru stricta aplicare a legei repausului.

x Implinindu-se 10 ani de la moartea mult regretatului dr. *H. Burştin* fost medic şef al spitalului israelit din Iaşi, loja B'nei Brith — unde dr. Burştin a fost preşedinte de onoare — va face o comemorare în ziua de 5 Iunie ora 10 dimineaţa, la mormântul defunctului. Vor lua cuvântul d-nii: dr. H. Solomovici, Rabin dr. M. Thenen, Carol Drimer, dr. H. Peckelman, avocatul Kiva Ornştein şi dr. Isac Avram.

x D. V. Spacovici, subprefect a obţinut un concediu cu începere de astăzi. D-sa va fi suplinit de către d. Virgil Popovici, pretorul plăşei Bahlui.

x In comunele din plasa Copou, s'a declarat epidemie de febră aftoasă. In fiecare zi mor câte 5-6 vite.

S'au luat măsuri pentru combaterea epidemiei.

x FURT IN STR. LOZONSCHI — D. Marcovici, proprietarul frizeriei din str. Lozonschi, a reclamat poliţiei, că eşind pentru câteva minute din local, un necunoscut i-a devalizat în acest răstimp tot atelierul.

Toate bricele, maşini de tuns, foarfece, soponuri etc. au fost furate.

S'a deschis o anchetă.

x *Serbătorirea d-lui Leonida Gheorghiu.*— Directorii Băncilor din localitate organizează un banchet în cinstea d-lui Leonida Gheorghiu director al Băncei Naţionale, cu ocazia retragerei sale la pensie.

D-nii comercianţi şi industriaşi care doresc să participe la această serbătorire sunt rugaţi a se înscrie la d. I. Criveanu director al Băncei Iaşilor până Sâmbătă 28 curent.

Data serbătorirei se va comunica ulterior.

x Ploaia ce a căzut zilele acestea a fost generală în judeţul nostru,—cu o singură excepţie.

In adevăr în două comune Gropniţa şi Focuri, n'a căzut nici o picătură, spre marea dezolare a sătenilor.

x Aseară la orele 5, a avut loc în Aula Universităţii prelegerea de deschidere a cursului d-lui Octav Botez, conferenţiar de estetică literară la facultatea de litere.

Au azistat numeroşi profesori şi studenţi.

x In cursul nopţii s'a furnis şi a fost distrus un stâlp de telegraf, din apropierea cabinei I dintre Nicolina şi Ciurea.

Se pare că focul a luat naştere de la o scântee a unei maşini.

x *Sâmbătă 28 Mai ora 9 seara* va avea loc la Teatrul Naţional o reprezentaţie extraordinară. Se va juca marele succes al acestei stagiuni CE VREA FEMEIA... comedie bufă în 3 acte de Alfred Savoir.

D. *Mil. Gheorghiu* răsfăţatul comedian al teatrului nostru are în această piesă o creaţie desăvârşită.

Biletele la agenţia „Braşcu".

x Am anunţat eri moartea celui mai bătrân om din Iaşi, cantorul Moise Hascal, în vârsta de 118 ani. De notat că bătrânul a lasat o familie de 68 persoane. Astfel sunt 2 fii şi două fiice cel mai mic de 50 ani şi cel mai mare de 62,—aceştia au 20 de copii care la rândul lor au şi ei 44 copii.

x *Poliţieneşti.*— A fost arestat săteanul I. Severin, din Ciurea, la pretenţia lui St. Cazacu din Miroslava, pentru că i-a vândut un cal cu acte falşe.

— Basarbeanul Aron Feldştein şi Max Freiberg din Chişinău, au fost arestaţi în localurile de noapte din str. Gării, fiind găsiţi chefuin cu sume mari de bani.

— Soldatul I. Comandoru din pomperia Bucureşti, a fost arestat în gara Iaşi, ca suspect

La percheziţia făcută, s'a găsit asupra lui o mare sumă de bani.

x D. Axinte, prefect de judeţ precum şi d. Petrea primarul municipiului, au plecat aseară la Bucureşti.

Ambii vor să încerce să obţie ceva bani, d. Axinte pentru Palatul de Justiţie, d. Petrea pentru comună.

D. Axinte se va mai interese, de programul vizitei familiei regale.

x S'a găsit în piaţa Unirei un portmoneu cu actele d-lui Mircea Neagoe, casier de gara centrală.

In str. Rosetti, s'au găsit actele d-nei R. Rozenblum din Str. Unirei.

x *Jaf în stradă.*— Pe când comerciantul David Lupu, din Str. Elena Doamna 6, mergea spre Hală, a fost atacat pe Str. Anastasie Panu, în dreptul casei No. 15, de o ceată de tineri.

Comerciantul a fost jefuit de o sumă de bani şi un ceas de aur. Poliţia împreună cu compania de jandarmi din oraş, au deschis o anchetă.

x Croitorul Moritz Stanfeld din str. Aron-Vodă 32, ne precizează că Joi seara, pe când venea de la sediul sindicatului, a fost arestat de un agent, dus la siguranţă şi bătut ţeapăn.

x Din eroare s'a anunţat că tinărul cu pantaloni largi care a suferit agresiunea pe str. Lăpuşneanu, Simbătă seară, ar fi elevul E. Dan din cl. VI a Liceului Naţional.

Dar numele adevărat al „charlestonistului" nu l-am putut afla, fiindcă nu-l ştie nici poliţia.

x Comisiunea de numiri şi înaintări de funcţionari a aprobat d-lor Vasile Iftime, notarul com. Ungheni, şi Dumitru Simionescu, secretarul plăşei Copou, să se transfere unul în locul altuia.

x Cei doi funcţionari Samy Leibovici şi Uşer Nachman, din Bucureşti care au fost arestaţi la Iaşi, fiind autorii furtului de la Banca Crisevoloni, au fost trimişi sub pază, la poliţia din Capitală.

ULTIMA ORA

RUPTURA ANGLO-RUSA

Ruperea legăturilor comerciale va fi urmată de o ruptură diplomatică

Londra 24. — „Times“ anunţă că în şedinţa de Mercuri a Camerei comunelor ministrul de interne va face o senzaţională declaraţie în legătură cu percheziţiile de la casa Arcos. Declaraţiile sunt aşteptate cu încordare în cercurile politice.

După declaraţia ministrului de interne, va urma un expozeu al d-lui Chamberlain.

Ziarul afirmă că în aceiaşi şedinţă Camera va vota denunţarea tratatului comercial anglo-rus, — lucru care va fi urmat de ruperea relaţiilor diplomatice cu Rusia.

Opoziţia, şi în special laburiştii, au hotărât să ia atitudine împotriva măsurilor prea aspre proectate de guvern contra Rusiei.

Comitetul executiv şi parlamentarii partidului labourist se întrunesc mâne sub preşedinţia d-lui Macdonald care este aşteptat să sosească din America pe vaporul Berengaria.

Macdonald pentru moderaţiune

D. Macdonald a telegrafiat guvernului de pe vaporul Berengaria că ruperea relaţiilor cu Rusia ar fi un semn de slăbiciune a Angliei şi o mărturisire a înfrângerii ei dipiomatice.

Consiliul de miniştri

Londra 24.— Ministrul de externe Chamberlain a avut o consfătuire de o jumătate oră cu primul ministru Baldwin. A urmat apoi un consiliu de miniştri care a ţinut două ore.

După consiliu, d. Chamberlain a declarat că va opri activitatea delegaţiei comerciale sovietice, iar delegaţia va fi disolvată.

Confirmarea

Londra 24.—D. Chamberlain a confirmat ştirea ziarului „Times“ că s'a hotărît oficial ruperea relaţiilor comerciale cu Rusia.

Mercuri guvernul va face declaraţii în Cameră, iar Joi va începe discuţia generală asupra declaraţiilor ministeriale.

UN PROTEST AL SINDICATELOR UNITARE

Bucureşti 24.— Sindicatele unitare au trimis ziarelor un protest împotriva acţiunii întreprinse de guvern pentru disolvarea sindicatelor.

TERENTE

Brăila 24— Terente a apărut eri pe malul Dunării, în apropiere de judeţul Ialomiţa, unde a atacat şi jefuit pe mai mulţi pescari.

Autorităţile au arestat 5 gazde presupuse că alimentau pe bandit.

Cum moare un copil

Chişinău 24.— In comuna Stânceşti un prunc de 6 luni a fost lăsat de mama lui lângă o covată cu aluat.

Pruncul a căzut în aluat şi a murit asfixiat.

Soseşte în curând

Ben - Hur

la Sidoli

Luxoria

Cel mai bun şi economic preparat pentru vopsit în casă orice fel de stofe: de lână, bumbac, mătasă sau semimătasă, garantându-se că nu ese la spălat. — Incercaţi şi vă veţi convinge,

De vânzare pretutindeni.

Reprez. general: Willy Rosentweig str. Sf. Teodor 1 bis Iaşi

Vechiul Magazin de MODE

„DAMIAN“

s'a redeschis în noul local din str. **CUZA-VODA No. 77**

şi a pus în vânzare ultimile noutăţi în PALARII de FETRU şi PAIE

RAION SPECIAL DE GALANTERIE

Onorata clientelă este rugată a mă vizita şi va fi servită în modul cel mai conştiinbios.

LEGRAIN

Programul vizitei Familiei Regale în Iaşi

Aseară a avut loc la Comandament o consfătuire a şefilor autorităţilor, stabilindu-se programul vizitei familiei regale.

Vineri dimineaţă sosesc A. A. L. L. Principesele Elena şi Ileana, precum şi Prinţul moştenitor Mihai.

In cursul dimineţei vor azista la concursul ce se va desfăşura pe malul Bahluiului.

Dejunul va avea loc la Cercul Militar, unde vor azista numai 50 de invitaţi.

Sâmbătă dimineaţă familia Regală va face mai multe vizite în oraş, iar după amiază va azista la un ceai dansant şi o producţie muzicală, ce vor avea loc la Comandament.

*

Duminică dimineaţă soseşte M. S. Regina Maria.

M. S. Reeina va descinde din trenul regal la orele 9·30 dimineaţă. Se va face primirea oficială. Compania de onoare, drapel, muzică pe peronul gării, programul este următorul:

La orele 10,15 desvelirea monumentului Unirei. Orele 11.30 desvelirea monumentului Diviziei IIa Cavalerie, serviciul religios, cuvântarea Comandantului Diviziei II-a Cavalerie, cuvântarea primarului Municipiului Iaşi, defilare.

La orele 13.30, dejunul Oficial; orele 16.30 concursul hipic.

M. S. Regina va mai vizita muzeul „Regina Maria“, apoi va pleca la Chişinău.

Atât la ducerea la gară la monumentul Unirei, cât şi la întoarcere la gară, cortegiul regal va fi excortat de un excadron de cavalerie, alt excadron închizând cortegiul regal.

DRAMATICA SINUCIDERE DIN STR. ELENA DOAMNA

BĂTRÎNA DEBORAH ORNSTEIN S'A ARUNCAT ÎN FAŢA TRAMVAIULUI.— SCRISOAREA SINUCIGAŞEI

O impresionată sinucidere s'a întâmplat astăzi dimineaţă în localitate.

Donmna Debora Ornstein, din str. Dancu şi-a pus capăt vieţei, aruncându-se în faţa unui tramvei pe str. Elena Doamna.

Iată amănunte în legătură cu această sinucidere:

*

D-na Debora Ornstein, care a avut un magazin de mode pe str. Lăpuşneanu, trăia în ultima vreme împreună cu fiica ei, întâmpinând greutăţi pentru existenţă.

Astăzi dimineaţă dânsa a plecat de acasă pe la orele 8 jumătate, îndreptându-se spre str. A. Panu.

Când a trecut tramvaiul No. 6 Copou, d-na Ornştein ieşind din curtea d-rului Radu, s'a aruncat în faţa vagonului.

Având numeroase răni şi o plagă mare la cap, sinucigaşa a fost transportată la spitalul Israelit. Insă orice ajutor era de prisos.

Doamna Ornştein era în agonie.

*

Imediat d. comisar Căpriţă, şeful circomscripţiei IV, începând cercetările a sesizat Parchetul.

Victima a putut doar să declare că s'a aruncat în faţa tramvaiului voind să-şi pue capăt vieţei.

După o oră, doamna Ornştein a încetat din viaţă.

Sinucigaşa e în etate de 65 ani.

Cadavrul a fost depus la morga spitalului.

*

Debora Ornştein a lăsat o scrisoare, adresată Parchetului, cu conţinutul următor:

—„Desfid pe oricine ar crede că fiica mea este de vină de ceiace s'a întâmplat.

„S'a purtat cu mine, ca un copil nobil, tot timpul cât am stat cu dânsa.

„Am făcut acest pas, căci nu mai pot trăi în mizerie.

„De vină sunt fii mei“.

In aceiaşi scrisoare ea roagă parchetul să nu i se mai facă autopsia.

Sinucigaşa are şi doi fii. Unul la Paris şi altul în Bucureşti.

In lumea evreiască unde Debora Ornştein, era bine cunoscută, actul disperat a provocat o profundă impresie.

L. PAUL

Fabrica Ţesătura Păcurari

Soseaua Moara de Foc 6

caută lucrător pricepuţi pentru lucru la războaie (ţesători), la mosoare şi la ţevi, atât pentru echipa de zi cât şi de noapte, plătind preţuri bune.

Se primesc şi ucenici la învăţătură.

TESTA

VINDECĂ

MIGRENE

NEVRALGII

Cereţi în farmacii şi droguerii

ENTUZIASTA SERBATORIRE A LUI LINDBERGH

Oferta din America şi onoruri la Paris. Cereri în căsătorie. Entuziasmul în Suedia

New-York 24.—Toate oraşele sunt în delir de bucurie din cauza strălucitului raid al lui Lindbergh.

Sâmbătă noaptea o lume imensă staţiona în faţa redacţiei ziarelor. Ştirea aterisării lui Lindbergh la Bourget a sosit după zece minute de la aterisare.

Zece copii născuţi în momentul aterisării au fost botezaţi cu numele de Lindbergh.

*

La bursa din New-York a urcat vertiginos acţiunile societăţii care a construit aeroplanul lui Lindbergh,

Marele magazin Guinberg a oferit aviatorului un salar de 100.000 dolari anual, pentru a aduce cu aeroplanul de 4 ori pe an de la Paris, ultimele modele de haine bărbăteşti.

*

Paris 24.—Lindbergh a primit telegrafic numeroase oferte din America. Music-halluri, cinematografe, ziare, reviste, i-au oferit peste un milion dolari pentru articole şi conferinţe.

E probabil ca viitorul zbor al lui Lindbergh va fi spre Australia şi Filipine.

*

Paris 24 — Sărbătorirea la Paris continuă cu mare entuziasm. Aeroclubul francez a încheiat proces-verbal constatând recordul lui Lindbergh şi oferindu-i medalia de aur.

Aviatorul american a fost primit eri în audienţă la Elysée de d. Doumergue, care i-a atârnat pe piept Legiunea de onoare, în gradul de ofiţer. Apoi aviatorul a fost primit în audienţă de d. Poincare.

Joi va avea loc o recepţie de gală la Primăria Parisului. Apoi va avea loc o recepţie la Cameră.

Mine Lindbergh va lua masa la d. Herriot, ministrul instrucţiei..

Cereri în căsătorie

Gloriosul aviator a primit până acum mai multe sute de cereri în căsătorie. Urmează numai a alege.

Văduva marelui industraş De la Meurthe i-a făcut cadou 150.000 franci. Ea a mai dăruit cite 100.000 franci pentru familiile lui Nungesser şi Coli.

Entuziasmul în Suedia

Ministrul Suediei la Paris a felicitat pe Lindbergh în numele guvernului şi al poporului suedez, întrucât aviatorul este de origină suedeză. Camera din Stokholm i-a votat o adresă de omagii.

In toate oraşele suedeze domneşte un entuziasm de nedescris. S'a deschis o mare colectă naţională pentru răsplătirea aviatorului. Clubul aerian suedez i-a conferit medalia de aur.

Fată răpită

Bucureşti 24. — Plutonierul Olteanu din Reg. 6 vânători, însoţit de un alt plutonier, s'a dus cu automobilul în comuna Bolintinul din Vale şi a răpit pe fata Vasilca în etate de 15 ani, fiica săteanului Oprea Dumitrică. Fata avea la gât o salbă din 17 galbeni în valoare de câteva zeci de mii de lei. Se fac cercetări.

Veşti din Botoşani

Două sinucideri — Diverse

Botoşani. — Sâmbătă dimineaţă, la orele 4, între şinele gării locale a fost găsit cadavrul femeii Maria Lunca, în vârstă de 56 ani, curăţătoare de vagoane. Ea s'a sinucis din cauza mizerii.

Corpul era retezat, iar trupul complect mutilat era la o distanţă pe 2 metri. Cadavrul a fost transportat la casa mortuoară.

*

Altă sinucidere s'a înregistrat la Hotelul Princiar. Tânărul Zaharov având serviciu la acest hotel, a încercat să se sinucidă trăgânduşi un foc de revolver în cap.

Chemat fiind d. dr. Tauber, sinucigaşul a fost transportat la spitalul Sf. Spiridon unde nu i s'a putut extrage glonţul, nefiind instrumentele necesare. Din care cauză Zaharov a fost transportat în grabă la Iaşi.

*

Pentru a se mări fondul de ajutor a celor 25 elevi români de pe valea Timocului, aflaţi la studii în Iaşi, va avea loc Sâmbătă 28 Mai la grădina publică o mare Kermeză dată de elevii liceului „Internat“ din Iaşi.

Va concerta fanfara liceului Internat pregătită cu un bogat şi ales program.

Desigur că ipublicul botoşănean va şti să răspundă.

*

D. prof. univ. G. I. Brăteanu va conferenţia Duminică 29 d. a. în sala teatrului „Eminescu“, despre Războiul din 1877—78.

Conferinţa va fi ţinută în folosul spitalului de copii „Filantropia“.

Filloreanu

Grăbiţi-vă

PARCELE (locuri de case)

eftine, de vânzare de la 250—400 m. p. suprafaţă. Găsiţi în str. Nicolina în dosul Morii Nicolina.

Oricare, cu puţine parale îşi poate cumpăra un loc de casă, la poziţie bună, tramvay, lumină, apă în apropiere.

Amatorii se vor adresa la Magazinul Avram Linhardt str, Nicolina 48.

H. GHERNER

avocat

Birou de Notariat

s'a mutat în

str. Elena Doamna 26

colţ cu str. Anast. Panu

(casele Brumer)

Cons. 7½-9 a. m. şi 7-9 p. m.

DOCTORUL

R. Damsker

Str. Cismăriei 17

(Piaţa Halei)

Consultă zilnic:

MEDICINĂ INTERNA

Genito-Urinare, Sifilis

„COMERŢUL FORESTIER“

SOCIETATE ANONIMĂ ROMÂNA

IAŞI -- Sediul central str. Ştefan cel Mare 4

(la Banca Româno-Franceză)

Depozit de Cherestea

EN-GROS şi EN-DETAIL

STRADA UZINEI No. 23

(vad comercial de cherestea de zeci de ani)

Bogat asortat cu tot felul de materiale lemnoase, servind prompt extrem conştiincios şi cu preţuri mai eftine ca oriunde.

Facem mari înlesniri de plată fără nici o dobândă.

ŞTIRI DIN ŢARĂ ŞI STRĂINĂTATE

Lucrările parlamentului

23 Maiu

CAMERA

Şedinţa de dimineaţă

Cazul Lotru-Wolf

D. M. Manoilescu, subsecretar la finanţe, afirmă că tariful vamal l'a alcătuit d-sa şi nu d. Wolf-Lotru,

D. *Vintilă Brătianu* spune că tariful alcătuit sub ministrul său a fost făcut de o comisie specială, nu cu oameni fără răspundere în stat şi cu uşile închise.

Se naşte un incident între d. Vintilă Brătianu şi A. Otelişanu care prezidează şedinţa. D. Brătianu califică pe d. Otelişanu cu vorbele „pr şedinte abuziv".

D. Manoilescu dă explicaţii şi roagă pe d. Madgearu să participe împreună cu un magistrat superior la anchetarea acuzaţiilor ce se aduc.

D. Madgearu cere anchetă parlamentară.

D. Al. Otetelişanu în chestie personală, protestează împotriva calificativului de „preşedinte abuziv".

D. V. Brătianu: Eşti!

D. Mihai Popovici pus în cauză de d. A. Otetelişanu spune că epitetul de „preşedinte abuziv" e foarte bine meritat.

Sporirea diurnelor

Se depune proectul din iniţiativă parlamentară prin care diurna se menţine la 1000 lei pe zi, dar se măreşte salarul de la 7 mii la 12 mii lei.

Se admite urgenţa.

Apoi continuă discuţia pe articole a l gii de armonizare.

ŞEDINŢA DE DUPĂ AMIAZĂ

Legea de armonizare

Se continuă discuţia legii de armonizare,

La un articol, d. Manoilescu declară că în primii patru ani nu se vor face suprimări de funcţionari în bloc.

Se votează toate articolele şi anexele proectului.

Apoi se votează proectul de sporire a diurnelor parlamentare.

Se mai votează proectul amendat de Senat cu privire la distincţia acordată d-lui gen. Averescu.

D. *Omer Popovici* depune un proect de lege pentru înfiinţarea unui institut filarmonic în Iaşi.

SENATUL

Memoriile lui Marghiloman

D. *Rădulescu Motru* în numele prietenilor lui Al. Marghiloman spune că este regretabil cum s'au publicat notele defunctului fost şef al partidului progresist.

Onorurile pentru d. Averescu

Senatul modifică apoi legea privitoare la onorurile militare acordate generalului Averescu.

Se votează legea împrumutului pentru Liga culturală.

Memoriile lui Lupu-Kostake

D. N. Lupu Kostachy trimete o scrisoare unui ziar din Capitală, prin care confirmă ştirea că va tipări memoriile tatălui său, ca răspuns la memoriile lui Marghiloman în care se găsesc note jignitoare la memoria unor oameni ireproşabili ca Petre Carp.

Cutremur de pământ

Din New-York se anunţă:

Seismografele din Washington, New-Orleans şi Canada au înregistrat aseară un grav cutremur de pământ, care a durat câteva ore. O telegramă din Otava declară că acest cutremur s'a produs la o distanţă de aproximativ 7000 kilometri, în China sau în Chili.

Rezultatul concursului Şcolilor Ortodoxe

la Religie, Română, Franceză, Istoria Românilor

Iată rezultatul concursului şcolar al elevilor Şcolilor Ortodoxe:

Limba Română

Clasa I-a

Premiul I Bart Eugenia Institutul Iaşi, Cotte Paraschiva Institutul Bucureşti.

Premiul II Vasiliu Antoaneta Institutul Bucureşti, Premiul III Cristea Manda Institutul Giurgiu.

Clasa II-a

Premiul I Iosif Sanda, Institutul Iaşi, Prem. II Iliescu Ecaterina, Institutul Bucureşti, Prem. III Năsturaş Maria, Institutul Bucureşti.

Clasa III-a

Premiul I Papadopol, Institutul Galaţi, Prem. II Jipescu Maria, Institutul Iaşi, Prem. III Scurtu Georgeta, Internat Bucureşti.

Clasa IV-a

Premiul I Dinu Alexandrina, Extern. Bucureşti, Prem. II Costin Sonia, Intern Bucureşti, Prem. III Niculescu Marcela, Instit. Craiova.

Clasa V

Prem. I Cuza Magda Instit. Iaşi; prem. II Ionescu Biliana Intern. Bucureşti; prem. III Holoderischi Const. Inst. Craiova.

Clasa VI-a

Premiul I Vasilescu Cornelia Intern. Bucureşti, Prem., II Popescu Ecaterina Instit. Galaţi, Prem. III Răteanu Elisa Inst. Iaşi

Clasa VII-a

Premiul I Gurgău Maria Intern. Galaţi, Prem. II Săflescu Ana Intern, Craiova, Prem. III Bădeanu Teodora Intern. Bucureşti.

Religie

Clasa I

Prem. I Rădulescu Maria Intern. Bucureşti, Prem. II Petrescu Aspozia Intern. Giurgiu, Prem. II Bufon Alice, Extern Bucureşti, Prem. III Volniceanu Patriţa, Instit. Giurgiu.

Clasa II-a

Prem. I Manea Cornelia, Intern Bucureşti, Prem. II Oanea Viorica, Intern. Iaşi, Prem. II Iosif Sanda Intern. Iaşi, Prem. III Niculescu Vasilica, Extern. Bucureşti.

Clasa III-a

Prem. I Omat Elena Extern. Bucureşti; prem. II Vasiliu Antoneta Institut. Iaşi; prem. III Turcu Niculina Institut. Iaşi.

Clasa IV

Prem. II Iancu Alexandru Institut. Galaţi; prem. III Brânzei Gabriele Institut. Iaşi.

Clasa V

Prem. I Cuza Magda Instit. Iaşi; prem. II Munteanu Intern. Bucureşti; prem. III Plăpceanu Elena Instit. Iaşi.

Clasa VI

Premiu I, Popescu Ecaterina, Inst. Galaţi; premiu II, Raţiu Adelina, Inst. Bucureşti; Premiu III, Răteanu Elisa, Inst. Iaşi.

Clasa VII

Premiu I. Ungureanu Maria, Inst. Iaşi; Prem. II, Gheorghinescu I. Exern. Bucureşti; Prem. III, Ţigara Olimpia Extern. Bucureşti.

Limba Franceză

Clasa I

Prem. I, Mănescu Ioana instit. Iaşi, Prem. II, Bodnărescu Maria instit. Iaşi, Prem. III, Rădulescu Steluţa, Intern. Bucureşti

Clasa II

Prem. I, Iosif Sanda Inst. Iaşi, Prem. II, Popovici Lucia, Inst. Iaşi, Prem. III, Brociner, Extern. Bucureşti.

Clasa III

Prem. I Ghica Lucia, Racovitză Sanda Inst. Iaşi, Prem. II Gheorghiu Melania, Inst. Iaşi, Prem. III Scurtu Georgeta, Intern. Bucureşti.

Clasa IV

Prem. I Taicu Magda Instit. Iaşi; prem. II Costin Laura Intern. Bucureşti; prem. III Chiroiu Olga Intern. Bucureşti.

Clasa V

Prem. I, Cuza Magda Inst. Iaşi; Prem. II, Ionescu Biliana, Inst. Bucureşti.

Clasa VI

Prem. I, Vasilescu Cornelia. Intern. Bucureşti; Prem. II Cernescu Maria Intern. Bucureşti: Prem. III, Popescu Ecaterina, Intern. Galaţi.

Clasa VII

Prem. I, Cantacuzino Lucia, Instit. Iaşi, Prem. II, Ionescu Constanţa, Instit. Bucureşti.

Istoria Românilor

Clasa IV

Prem. I, Ţuluca Elisabeta Intern. Bucureşti, Prem. II, Dinescu Alexandrina, Extern. Bucureşti, Chiroiu Olga, Intern. Bucureşti, Prem. III, Pop Lucia, Intern. Iaşi, Niculescu Marcela Intern. Craiova.

Totalul Premiilor repartizate pe şcoli

Bucureşti Internat Pr. I 6, Prem. II 8, Prem. III 9 Total 23.

Bucureşti Externat Pr. I 2, Pr. II 3, Pr. III 3 Totalul 8.

Inst. Iaşi Pr. I 11, Pr. II 8, Pr. III 5 Total 24.

Instit. Craiova Pr. I — Pr. II 1, Pr. III 2 Total 3.

Instit. Galaţi Pr. I. 3, Pr. II 2, Pr. III — Total 5.

Instit. Giurgiu Pr. I. — Pr. II 1; Pr. III 2 Total 3.

Deci, laşul în frunte.

Unde se va ridica Monumentul Eroilor

Şedinţa societăţii „Mormintele Eroilor"

Ieri după amiază a avut loc la Palatul Comandamentului Corp. IV Armată, adunarea societăţei Mormintele Eroilor, sub preşidenţia I. P. S. S. Mitropolitului Pimen.

Au participat d-nii General Zadik, Comandantul Corp. IV Armată, Gen. Frim, Pirici, Botez, I. Axinte, prefectul judeţului, N. Petrea, primarul municipiului, C. Sion, prefectul poliţiei şi toţi ofiţerii din garnizoană.

Deasemenea au participat şi d-nele general Botez, Sava Goiu, Col. Gurău, dr. Burştin şi d-na Toma.

*

I. P. S. S. Mitropolitul Moldovei a deschis şedinţa şi a făcut darea de samă a gestiunii pe anul expirat.

In unanimitate s'a dat gestiunei cuvenita descărcare.

Apoi s'a luat în discuţie locul unde urmează să se ridice Monumentul Eroilor.

D. primar Petrea a declarat că d. Petrovici pare a fi hotărât ca monumentul lui Titu Maiorescu, A. D. Xenopol şi V. Conta, proectat pentru piaţa nouă să fie ridicat în noua aripă a Universităţei. Aşa că cedează piaţa Cuza-Vodă pentru monumentul Eroilor.

A rămas ca să se studieze în comitet locul unde urmează a fi ridicat monumentul, părerile fiind împărţite pentru Piaţa Cuza-Vodă şi Rondul I Copou.

D. Axinte a propus să se facă un apel către toate instituţiile din Iaşi, care să cotizeze pentru mărirea fondurilor societăţei.

REP.

x Revizoratul Şcolar, a decis începerea lucrărilor de recensământ şcolar, pe luna Iunie.

In chestia refacerei străzilor

(Continuare din pag. I-a)

tea ce are de a pune umărul—cu sacrificii mari—la opera de refacere alăturea de administraţiile comunale, atât sub dl. C. Toma cât şi sub dl. N. Petrea.

Societăţile, marile Societăţi nu au dovedit de loc dragostea pentru laşul nostru.

Pasivitatea — la unele din ele —strângerea de gât—la altele, au adus multă amărăciune şi trecutei administraţii şi actualei şi în acelaş timp discredit.

Cu jertfe pentru Iaşi, nu se pot lăuda aşa zisele mari Societăţi. Asigurări de pricepere în executare?

Le cunoaştem şi le-am văzut la pavarea cu asfalt a străzii Ştefan cel Mare din anii trecuţi —care a trebuit să fie în urmă refăcută de Societatea „Locuinţelor eftine", am mai văzut în Tătaraşi o stradă pavată cu bolovani, care în urma unei ploi s'au depavat toată şi într'o noapte vagoanele de piatră au plecat în vale la o distanţă de 200 metri etc... Şi apoi, Societăţile aşa zise mari cu cine lucrează? Cu maistri.

Am dori să cunoaştem alt maiestru—antreprenor specialist mai bun şi mai priceput ca dl. Eftimie Vasilescu, mai inimos şi mai devotat în opera de refacere a laşului—Că marile Societăţi au şi capital? Nu l-am văzut ieşenii—nici un leu. Dimpotrivă au fugit de la licitaţie, când a fost pusă chestiunea capitalului. Atunci.

Intrebăm ce precădere pot avea? Titlul de mari...? Dar sufletul şi jertfa se găsesc la cei mai mici. HUG.

Elevele din Abrud

în vizită la Iaşi

Duminică seara au sosit în localitate 80 eleve dela Şcoala Normală din Abrud sub conducerea d-lui I. Micu, directorul şcolii şi prof. Alexandrescu.

Elevele au fost încartiruite la Căminul Liceului Naţional.

Ieri după amiază au vizitat Palatul de Justiţie, Biserica Trei Erarchi, făcând apoi şi alte vizite în oraş.

Astă seară va avea loc la Teatrul Naţional, festivalul dat de elevele şi elevii moţi de la Şcoalele Normale din Abrud, în vederea mărirei fondului destinat ridicărei unei statui marelui român Avram Iancu, în oraşul Abrud.

D. director I. Micu, va dezvolta o conferinţă despre viaţa şi activitatea lui Avram Iancu.

Mâine, oaspeţii părăsesc laşul.

INFORMAŢII

x *M. S. Regele va pleca Miercuri la Scrobiştea (în apropierea Capitalei). Inainte de plecare, vor fi consultaţi medicii Palatului. E probabil să sosească din nou în ţară şi savanţii străini dr. Hartmann şi Sluys*

x *Contele Poggi, representant al lui Dikonto-Gesellschaft din Berlin, a sosit Duminică în Capitală. Venirea lui în România. este în legătură cu tratativele împrumutului în Germania.*

D. Lapedatu, reprezentantul guvernului român, a plecat, aseară, la Berlin.

Piaţa Valutară

Leul la Paris a cotat ieri 15.30 la Zurich 3,16.

Devizele în Capitală au notat: Francul francez 6,57; belga belgiană 23.25; francul elveţian 32,20; lira engleză 612; dolarul 167 lira italiană 9,20; coroana cehă 4,92; Rentenmark 39,40.

x Furnizorul Anghel Nour fiind ascultat ieri de cab. VII Instrucţie Ilfov, în legătură cu neregulele de la Palatul de Justiţie Iaşi, a fost arestat pentru ultraj, din cauza atitudinei ireverenţioase faţă de magistratul instructor.

x Studenţii facultăţei de ştiinţe au plecat în excursie la Băile Herculane.

x Broşura **„Viaţa inginerului RUDOLF VALENTINO"** de *inginer L. Florin*, s'a pus azi în vânzare.

Broşura e menită a avea un strălucit succes de librărie, cuprinzând detalii foarte impresionante din viaţa marelui artist şi clişee artistic executate.

Pr ţul unui exemplar 10 lei.

x I. P. S. S. Mitropolitul Pimen al Moldovei, a fost însărcinat de Sanctitatea Sa Patriahul Miron Cristea, să-l suplinească în timpul pelerinajului Patriarhului la Sft. Mormânt.

Sanctitatea Sa a plecat ieri şi se va înapoia la 22 Iunie.

x *Falimente.*— Tribunalul Secţia II, a condamnat la 3 luni închisoare în lipsă pentru bancrută, pe comerciantul Adolf Goldştein din Str. Ştefan cel Mare şi la 5000 lei amend pe David Felix Str. Cost. Negri. Procesul fabricantului M. Braunştein din Str. Sft. Lazăr, care fusese declarat falit şi dat în judecată pentru bancrută frauduloasă, a fost amânat.

x Soldatul Arghir Andrei din Reg. 13 Inf, a fost condamnat ieri în lipsă, de consiliul de război, la munca silnică pe viaţă, pentru omor cu voinţă.

x BIBLIOGRAFIE.—A apărut: — *„Adevărul Literar şi Artistic"* No. 337 cu studii şi literatură de Paul Zarifopol, Al. Bilciurescu, Constanţa Marino-Moscu, T. Teodorescu-Branişte, D. I. Suchianu, H. Blazian, Dr. S. Irimescu, N. Batzaria, Sărmanul Klopstock, Eugen Relgis, M. Sevastos, F. Aderca etc. etc. Numeroase cronici, recenzii, însemnări, anecdote, glume şi informaţii.

*

— Din sumarul primului număr din **A. B. C.** *bazar artistic-literar*, care se va pune în vânzare Vineri 27 Mai 1927, notăm un studiu al d-lui *Ovid O. Densuşianu* asupra lui *Oscar Wilde*, „Petroniu al timpurilor noastre".

x **Sosirea generalului Berthelot.**— Duminică seara a sosit la Temişoara d. gen. Berthelot. A doua zi, ilustrul oaspe a plecat la moşia sa Farca din ţinutul Haţegului, unde vor avea loc mari serbări culturale.

x *In memoria lui Nicolae Bălcescu.*—Cu ocazia comemorării lui N. Bălcescu la Palermo, în Italia, preşedintele consiliului municipal al acestui oraş a anunţat că o stradă va purta numele marelui istoric român, iar la locuinţa unde Bălcescu a decedat, va fi fixată o placă comemorativă.

x CONFERINŢĂ— In ziua de 5 Iunie, d. *Mihai D. Ralea*, profesor universitar, va ţine **o conferinţă în Aula Universităţii**, în beneficiul Azilului de bătrâne „Maria Catargi".

Este mai presus de orice laudă bunăvoinţa d-lui M. Ralea conferenţiar atât de talentat şi distins, care îşi sacrifică timpul său preţios pentru a veni în ajutorul unei societăţi de binefacere. Nu ne îndoim că şi publicul va şti să aprecieze gestul conferenţiarului.

x Tânărul Wilhelm Zimer, din Iaşi care începuse înconjorul lumei cu bicicleta, a fost nevoit să se reîntoarcă din Turcia, unde a fost impus să plătească vama pentru bicicletă. Zimer a refuzat şi atunci a fost silit să se reîntoarcă în ţară.

x **Creşte epidemia de scarlatină.**—Cazurile de scarlatină în oraş şi judeţ încep a se intensifica.

De la 1 Mai şi până azi, s'au înregistrat în localitate 21 cazuri de scarlatină, adică un număr superior celui din Aprilie.

In judeţ, numai în comuna Holboca s'au înregistrat 15 cazuri.

S'au luat toate măsurile sanitare.

Faptul că s'au înmulţit cazurile şi într'un anotimp când nu se prea constatau cazuri de scarlati ă, îngrijorează pe medici şi s'a născut teama unei noi epidemii.

x Şedinţa consiliului de higienă al judeţului ce urma să aibă loc aseară, a fost amânată pentru Marţea viitoare.

x Podgorenii din localitate au convenit să dea un mare banchet, în cinstea d-lui I. C. Teodorescu-Iaşi, care a depus o muncă devotată în a face ca legea pentru reprimarea fraudelor la vinuri, să se voteze cu o oră mai curând.

x D. căp. Anghelescu, comandantul companiei de pompieri, a plecat aseară la Bucureşti spre a comanda câteva trăsuri cu tracţiuni, începând astfel opera de reorganizare a pompieriei ieşene.

D. căp. Anghelescu, va comanda trăsurile cu tracţiune la o casă cunoscută din Berlin.

Soseşte în curând

Ben-Hur

la Sidoli

Doctor A. Dascăl

BOLI de COPII şi INTERNE
BOLI VENERICE
Consult. şi tratament:
11—12 a. m. şi 2—7 p. m.
Iaşi, str. Cuza Vodă 42
(casele Cristofor)
vis-a-vis de Camera de Comerţ

DOCTOR
HERMAN MORGENSTERN
Specialist din Viena în
BOLI INTERNE ŞI VENERICE
S'a stabilit în str. Sărărie 138
(lângă Farmacia Jelea)
Consult. 8½—1 a. m. 4—7 p. m

Dr. A. Stocker
Boli interne, de piele, Venerice, Sifilis.
Consultaţii: 9—11 dimineaţă şi 2—7 d. a.
Iaşi Str. Vasile Alexandri 3 bis
(Localul Corporaţiei)

DOCTORUL
B. Boris Sveatic
Specializat în boli de
COPII ŞI SUGACI
Str. I. C. Brătianu No. 54
(Alăturea de farmacia Hertzenberg „Regina Maria")
Consultaţii 2-5 p. m.

DOCTOR
ZENOBIA VITNER
MAMOŞ
Specializată la Paris
în Boli de Femei, Faceri
Consult. 1—4
Strada Cuza Vodă 9, Iaşi

Doctorul Gh. Nastase
s'a mutat în
Str. N. Gane No. 14

Dr. H. Wechsler
Boli interne, Genito-urinare
Sifilis
DIATERMIE
pentru boli urinare, boli de femei, reumatism, nevralgii, migrenă, gută, diabet, boli de stomach etc
Consult: 8-11 a. m. 2-8 p. m.
IAŞI, str. Armeană 4

DENTISTUL
Fr. Grünberg
după o practică îndelungată şi-a deschis institutul dentar
Strada Cuza Vodă No. 1
(vis-a-vis de Farmacia Jelea Halta Sărărie)
Execută toate lucrările de proteză şi chirurgie dentară
Preţuri moderate
Consult. 9—1 şi 3—7

Dr. Jacques Goldner
Şef de lucrări la Facultatea de Medicină
Boli interne, Boli de copii
Iaşi, — strada Mârzescu 17
cons. 2—4 p. m.

BIBLIOTECA UNIVERSITĂȚII -IAȘI-

3 LEI EXEMPLARUL

JOI 26 MAI 1927

ABONAMENTE

Lei 1000 pe un an
„ 500 . . „ 6 luni
„ 300 . . . „ 3 luni

OPINIA

ZIAR POLITIC COTIDIAN

ANUNCIURI se primesc la toate Agenţiile de Publicitate şi la Administraţia ziarului Iaşi—Str. Gh. Mârzescu 17

INTRE ANGLIA CONSERVATOARE ŞI RUSIA COMUNISTA

Perchezițiile operate la Londra în casa comercială a Sovietelor, constitue un eveniment cu o semnificație deosebită pentru politica internațională. Revistele franceze constată că atunci când istoria va povesti vicisitudinile bolșevismului în lume, nu va putea să nu semnaleze influența hotărâtoare pe care au exercitat-o fluctuațiile vieții politice engleze asupra succeselor și eșecurilor comunismului.

Pentru orice observator imparțial, apare evident că succesiunea la putere a diferitelor partide politice britanice are o acțiune directă asupra lucrurilor din Rusia. Intăiu, Lloyd George a salvat sovietele în 1919, atunci când întreaga opinie mondială era contra lor. Adevăratul motiv al acestei atitudini nu e încă bine cunoscut. Lloyd George a pretextat că trebuia să se redeschidă piața rusă pentru comerțul internațional.

Venirea la putere a d-lui Ramsay Mac Donald și a partidului laburist a favorizat mult sovietele, care și-au trimis ambasador la Londra.

Dar reacțiunea s'a produs imediat sub forma alegerilor conservatoare de la finele anului 1924. De doi ani, de când conservatorii sunt la putere la Londra, politica anti-sovietică s'a dezvoltat în mod metodic.

„Revue de Paris" notează că Anglia conservatoare n'a isbutit să se ridice, după ce a fost ținută 20 de ani departe de putere, decât pentrucă internaționala III-a n'a avut măsură și a alarmat sentimentul patriotic englez.

Victoria conservatorilor, de altfel, n'a fost decât relativă, pentrucă n'au obținut majoritatea voturilor exprimate. Or, reîntoarcerea la putere a laburiștilor, sau a liberalilor aliați cu laburiștii, ar însemna legarea din nou a relațiilor cu Moscova, reluarea politicei care a avut ca rezultat greva generală și marea grevă minieră care a dus Anglia anul trecut la un pas de pierzare.

Eșecul grevei din Anglia a fost o lovitură grea pentru bolșevism, dar lupta reîncepe pe chestia legii trade-unionurilor. Intre uniunile muncitorilor englezi și soviete s'a încheiat un acord la Berlin, ale cărui condiții sunt secrete.

In timpul încercării de grevă generală, pe urmă pentru greva minieră din 1926, Rusia a dat agitatorilor englezi o sumă care echivalează cu 270 milioane franci francezi. Cu ajutorul acestei sume, destul de mică, a fost provocată o criză economică fără precedent care a costat pe Anglia 180 milioane lire sterling (aproape 180 miliarde lei). Acum subsidiile ruse sunt și mai mari: delegații englezi s'au întors la Londra având toate asigurarile. Nervul războiului civil fiind asigurat, campania de opinie publică a fost imediat dezlănțuită cu cea mai mare vigoare. Trade-unionurile amenință că vor rezista la noua lege prin toate mijloacele. Votarea definitivă a proectului va însemna începutul unei agitații revoluționare, căci sovietele vor juca ultima lor carte în Anglia.

Pe de altă parte, guvernul conservator va căuta să obție victoria cu orice sacrificii. Faptele din ultimul timp, perchezițiile de la casa sovietelor și hotărârea de a întrerupe relațiile comerciale cu Moscova, înseamnă că marea luptă decisivă între Anglia conservatoare și Rusia comunistă, a început.

Lucruri urgente...

In Cameră s'a depus proectul din inițiativă parlamentară pentru sporirea tefurilor și diurnelor d-lor parlamentari.

Camera a admis urgența. In aceiaș zi proectul a și fost votat.

Zilele trecute, când opoziția a depus un proect pentru ridicarea stării de asediu, Camera a respins urgența. Chestiunea n'avea nici o grabă...

Domnii deputați sunt grăbiți numai la luat parale!

Din toată lumea

Corecțiunea maritală. — Barbatul are dreptul să-și bată nevasta? Tribunalul din Paris zice că da.

Un parizian își bătuse nevasta pentrucă o prinsese făcînd cu ochiul vecinilor, Femeia, indignată, a introdus acțiune de divors. Barbatul s'a opus; iar tribunalul a respins acțiunea femeii, argumentînd astfel:

„Considerând că chiar dacă bataia ar fi dovedită, ea n'ar constitui un motiv de divors, dat fiind că *loviturile s'ar justifica* prin supărarea ce-o provoca barbatului purtarea uşuratecă a nevestei"...

Feministele au tot dreptul să protesteze.

*

Pregătirile lui Byrd.—Valorosul aviator american Byrd (primul care a zburat la Polul Nord) își făcuse toate pregătirile pentru a străbate Atlanticul. Aeroplanul său „America" e gata de zbor, cu patru persoane: Byrd, pilotul Acosta, radiotelegrafistul Noville și un mecanic. Ei au și vizat pașapoartele la legația franceză din Washington.

Față însă de zborul deplin reușit al lui Lindbergh, nu se știe dacă Byrd va mai întreprinde raidul.

*

Ford și croitorul.— Henry Ford este un om foarte simplu. De douăzeci de ani, de când stă în Detroit, el își face hainele la acelaşi croitor, un biet meseriaș evreu. Se povestește chiar că atunci cînd una din haine are nevoe de o reparație, cel mai mare fabricant de automobile din lume vine singur s'o aducă la croitor, și amîndoi stau de vorbă ca doi vechi prietini, despre starea timpului și despre noutățile din mahalaua lor.

*

Expoziția criticei dramatice.— Zilele acestea s'a deschis la Biblioteca Națională din Paris, o expoziție organizată de Asociația criticei dramatice și muzicale.

S'au adunat acolo documente și portrete care schițează istoria criticei dramatice din vremea lui Richelieu până în zilele noastre, precum și evoluția teatrului în Franța, de trei secole.

CONFERINȚA ECONOMICĂ

D. THEUNIS fost prim-ministru al Belgiei, președintele conferinței internaționale economice din Geneva care s'a închis ieri, după o activitate de peste o lună.

ASPECTE

PE O SCRISOARE DIN AMERICA...

Despre amicul meu cel mai bun n'am mai aflat veşti de câțiva ani ani; e şi explicabil: haosul New-Yorkului acordă unui industriaş prea puțină vreme pentru un alt fel de corespondență de cât acea comercială si poate că patrusprezece ani de americanism l-au făcut să se dezintereseze de atmosfera leneşă a laşilor în care mă complac eu cu atâta delicțiu.

Când a plecat, în 1913, amicul meu era sărac lipit pământului; a stat câteva luni în Franța unde a încercat toate meseriile, până când a emigrat spre Statele-Unite unde a devenit şofeur de automobile; războiul l-a prins în angrenajul lui şi s'a înscris voluntar în aviație: ştiu că a fost unul din sutele de mii de Tommy cari au luptat pe frontul francez şi că s'a distins în câteva îndrăzneţe încăerări aeriene cu avioanele germane, fiind decorat cu Legiunea de Onoare şi citat de mai multe ori prin ordin de zi.

De atunci s'a întors în America şi s'a specializat în construcția de avioane; azi face parte dintr'un grup de mari industriaşi şi numele său a ajuns să fie cunoscut printre milioanele de nume ale locuitorilor New-Yorkului şi poate chiar mai departe,

Dar amicul meu şi-a amintit, într'un târziu şi de mine; o scrisoare cu nenumărate enteturi vorbind despre centrale, sucursale, adrese telegrafice şi nu ştiu câte numere telefonice, mi-a parvenit eri şi în josul ei am descifrat cu greu semnătura, devenită foarte indescifrabilă a amicului meu.

Mărturisesc că am avut câteva clipe de rară bucurie, amintindu-mi, din paginile scrisorii, de zilele frumoase ale prieteniei noastre cum de atunci n'am mai reuşit să-mi formez alta şi am încercat şi o măgulire de amor-propriu gândindumă că un milionar american şi-a întrerupt ocupațiile ca să cerespondeze sentimental cu mine: nu e chiar un lucru aşa de mărunt să ştii că poți strecura puțină poezie în sufletul, complicat ca o maşină, al unui industriaş, din New-York cu locuința în 5 Avenue 249 şi vilă în Cune-Island...

Dar amicul meu mia procurat, prin scrisoare, şi o tristeţe: el îmi cere oarecari lămuriri de ordin profesional referitoare la situația lui militară; pentrucă, am uitat să vă spun: când a plecat în 1913, el era dezertor dintr'un regiment de cavalerie unde avusese prilejul să cunoască oarecari mizerii cari, în cele din urmă, s'au manifestat prin câteva solide lovituri cu stănoaga în cap, din partea plutonierului-major.

Şi amicul meu, dorind să vie pentru o lună în țară, ar vrea să ştie cum stă, față de codul justiției militare, cu situația lui din foaia matricolă căreia ar vrea să-i opună legiunea de Onoare şi citațiile prin ordin de zi căpătate pe la Ypres şi în alte părți unde a luptat eroic...

Lămuririle i le voiu da amicului meu prin scrisoare. Cazul lui însă, am socotit că poate interesa şi pe alții care, ca şi mine, ar putea să-şi pună întrebarea: de ce a dezertat de la regimentul lui în timp de pace şi de ce pe frontul francez a fost capabil să facă acte de eroism?

Răspunsul la această întrebare nu pare să fie chiar atât de greu, şi, printr'o explicabilă asociație de idei, m'am gândit iar că acordarea amnistiei ar fi un act de mare dreptate.

G. SPINA

Cum se cârpeşte Iaşul

La sfârşitul săptămânii oraşul nostru va găzdui o parte din familia regală: M. S. Regina Maria, principesele Elena şi Ileana şi principele moştenitor Mihaiu. Când au aflat această veste, cetățenii s'au simțit cu deosebire veseli şi măguliți. Pe lângă cinstea de a avea nişte oaspeți atât de distinşi, ieşenii s'au mai gândit la avantagiile de ordin edilitar ale acestei vizite nobile, care obligă...

In adevăr, cum am subliniat şi altă dată, numai în ocazii excepționale îşi aminteşte Primăria că străzile au nevoe de reparație şi că urbea noastră, pentru a nu părea prea ruinată, trebue să-şi mai cârpească măcar hainele de paradă. Poate dacă Suveranii ar vizita mai des Iaşul, am scăpa dela o vreme de urâțeniile şi murdăria de care ne împiedicăm la orice pas.

Aşa visează ieşenti. Unii au propus chiar să se fixeze la Iaşi, pentru un anumit timp pe fiecare an, reşedința unora dintre membrii casei domnitoare.

Visul acesta însă, chiar de s'ar împlini, nu va aduce prea mari foloase, dacă la reparații se va proceda aşa cum se face astăzi. Din grabă sau din nepricepere (sau din alte motive) majoritatea lucrărilor se execută în condiții extrem de rele.

Nu e nevoe să fi specialist pentru a vedea că modul cum se toarnă patul de beton şi apoi pătura de asfalt pe anumite porțiuni din piața Unirii, strada Lăpuşneanu etc. este cît se poate de rău. Se lucrează pripit. Patul de beton nu e lăsat să se usuce, aşa că nu poate avea rezistență. Pătura de asfalt ce se toarnă deasupra e făcută din cojile vechi luate de pe stradă, amestecată cu smoală nouă. E un fel de magiun, care se topeşte la soare şi se umflă când plouă.

Lucrându-se astfel, nu se ajunge la nici un rezultat. Ce se repară azi, mâine se strică. Oraşul rămâne cu aspectul lui ruinat, iar cheltuelile nu mai au nici un capăt.

Atâta neglijență şi nepricepere întâlnim pretutindeni, încât Primăria apare ca o instituție fără nici un folos.

Ruptura anglo-rusă

D. Rosengolz şeful misiunei comerciale sovietice din Londra, care a provocat cunoscuta percheziție urmată de ruptura raporturilor între Anglia şi Rusia.

Noul tarif vamal

ŞI ANOMALIILE SALE

de MAURICIU BRAUCHFELD

Consilier la Camera de Comerț şi Industrie Iaşi

Modificările tarifelor vamale au avut întotdeauna o repercusiune asupra mersului normal al Comerțului şi Industriei.

In țările străine s'a căutat ca aceste modificări să fie astfel întocmite, încât să nu lovească în interesele şi în bunul mers al Comerțului şi Industriei. Aceste modificări nu s'au făcut nici odată *prin surprindere*, ci s'au consultat factorii specialişti, pentru ca fie care articol în parte să sufere o modificare justă şi dreaptă, în perfect acord atât cu interesele fiscului, cât mai cu seamă cu ale *economiei naționale*.

In Franța şi Germania s'au modificat tarifele vamale de la război încoace, de două ori. Şi cu toată scrupulozitatea şi minuțiozitatea modificărilor, foarte multe articole au suferit şi continuă a suferi modificări, pe cale de amendamente.

La noi, modificarea noului tarif vamal a provocat o perturbare enormă în mersul ori cum anormal al Comerțului şi Industriei.

Această perturbare e cu atât mai pronunțată cu cât la modificările făcute *nu au fost consultați* de cât numai unii factori ai *industriei mari*, pe când industria mică a fost cu totul ignorată. De aci multiplele lacune şi anomalii de care fatal păcătueşte actualul tarif vamal în vigoare.

Comerțul şi industria au enorm de mult a suferi de pe urma acestor modificări. Negustorii cinstiți şi serioşi, care au angajat mărfurile ce necesită în foarte multe cazuri timpțând şi acomputuri, se trezesc cu mărfurile expediate sau sosite *fără a a le putea vămui*.

Am spus că datorită faptului neconsultării factorilor speciali pentru fiecare articol în parte, se produc multiplele anomalii existente; sute de vagoane cu mărfuri zac prin magasiile vămilor, fără a putea fi ridicate, din cauza disproporței uriaşe între noul tarif aplicat şi valoarea intrinsecă a articolului însuşi.

S'a trâmbițat că la baza noului tarif vamal ar fi *protejarea industriei naționale*. Or vedem că o mulțime de articole cari nu se produc şi nu se vor produce la noi de cât *poate* într'un viitor foarte îndepărtat, au fost proteguite, aplicându-se pentru ele *taxe enorme* la import; pe când alteie, cari se fabrică în abundență la noi, şi alimentează cu prisosință întreaga țară, au fost—din neprevedere—lăsate la vechiul tarif vamal, adică fără nici o taxă de import protectoare, spre a fi nimicită concurența străină.

S'au încurajat cu alte cuvinte *fabricile neexistente* în țară, şi s'a lovit enorm de greu în acelea cari sunt în ființă şi cari din această cauză sunt expuse pieirei.

Mă voi explica şi voi dovedi cu *fapte*, cele susținute.

Maurice Branchfelt

NUNGESSER ŞI COLI

S'AU ÎNECAT LA MALUL AMERICAN?

Ultimele ştiri transmise din New-York tind a arăta că nefericiții aviatori Nungesser şi Coli ar fi căzut în apă chiar la malul american, în fața portului Boston, numai la 200 km. de ținta călătoriei lor.

Vaporul olandez „Belpline" a întâlnit la 90 km. de Boston, resturile unui aeroplan cu aripele albe. Din cauza ceții şi a întunericului, epavele n'au putut fi luate pe vapor şi nici nu s'a putut determina exact poziția for.

Totodată, nişte contrabandişti —după ce au căpătat asigurări că numele lor nu va fi denunțat vameşilor—declară acum că au văzut clar „Pasărea Albă" trecând de Noua Scoție şi intrând în ceață, în zbor spre Boston.

Urmează deci că în fața Bostonului, din cauze necunoscute, avionul a căzut, iar Nungesser şi Coli s'au înecat.

Au fost trimise vase în căutarea epavelor semnalate de „Belpline". Dacă faptele se vor confirma, înseamnă că aviatorii francezi au murit după ce şi-au îndeplinit misiunea, reuşind să treacă Atlanticul. Şi numai o ironie a soartei a făcut să piară chiar la malul american.

„Goodwill Day"

Cum aşi traduce mai bine aceste cuvinte de origină anglosaxonă, dar cari totuşi nu anunță nici un charleston nou, nici vreo altă invenție pe tărâmul atât de fertil al snobismului?

Etimologic, aceste trei cuvinte ar însemna „ziua bunei voințe" tâlcul lor mai adânc însă e: *ziua înțelegerei internaționale*. Şi nici măcar nou, nu e termenul acesta, ba—sângeroasă ironie—el s'a născut încă de prin 1899 de la prima conferință de pace de la Haga, convocată de acela care avea să fie ultimul țar al împărăției ruse, țarul Nicolae de tristă amintire.

Incă de pe atunci, ziua de 18 Mai a fost botezată „Goodwill day" şi consacrată ideii păcei universale.

Dar oamenii, într'un avânt frumos de autocunoaştere sinceră, dându-şi seama de abizurile de ură ce mai dăinuiau amenințătoare în sufletele lor, au încredințat aproape în întregime copiilor nobila misiune de a răspândi în lume, în acea zi, mesagiul luminos al păcii.

Fermecător spectacol!

In toate şcolile de pe întregul glob, acolo unde dascălii cultivă şi sufletele copiilor, nu numai mintea lor, şi se consideră în această nobilă misiune drept edificatorii unei umanități mai bune, în una şi aceiaşi zi consacrată idealului înfrățirii universale, întreaga noastră planetă să fie învăluită în gingaşele raze de iubire pură, ce emană din sufletele neîntinate încă de ură ale copiilor nevinovați! Unde mai bine ca în glia virgină a acestor suflete poate rodi ideia sublim de simplă, că toți suntem copiii aceleaşi obârşii, deci frați şi făcuți pentru a ne iubi, nu pentru a ne urî?

In serviciul împrăştierii acestor elementare adevăruri, technica minunată a radiofonie, care poartă într'o clipă pe undele aeriene cuvântul omenesc de la continent la continent, e bine-înțeles un neprețuit ajutor

Şi iată cum în ziua de 18 Mai şi în anul acesta, copiii unei şcoale din provincia engleză Wales au putut da următorul mesaj:

„Noi băeții şi fetele provinciei Wales trimitem salutul nostru cordial băeților şi fetelor din toate țările de sub soare.

„Vreți voi care vă numărați cu milioanele, să vă asociați rugei noastre ca Dumnezeu să sprijine străduințele oamenilor buni din toate rasele şi popoarele ca ele să se poată înțelege fără războae?

„Atunci nu va mai fi nevoe, când vom fi mari, să ne arătăm mândria prin aceea că ne vom urî şi extermina.

„Trăiască Liga Națiunilor, prietena fie-cărei mame şi a fie-cărui cămin, protectoarea tineretului din întreaga lume!"

Cum vi se pare acest mesagiu sui-generis, atât de lipsit de abilitățile convenționale ale diplomației de meserie?

Naivități frumoase, vor surâde îngăduitor sceptiții; dar atunci şi Briand e un mare naiv, căci, în ziua cea mare a desăvârşirii acordului de la Locarno, care

(Continuarea în pag. IV-a)

O Garanţie complectă

Calitate

Săpunul Cadum e garantat riguros pur. Fabrica ştiinţificeşte cu produse de prima calitate, e înmoae pielea şi nu irită epiderma, orice exce de săruri alcaline fiind înlăturate cu grijă.

Economie

Săpunul Cadum e garantat pe deplin uscat. Con servat mai multe luni înainte de a fi pus în vân zare, e scutit de orice umezeală şi durează de două ori mai mult decât celelalte săpunuri ce se topesc repede.

Siguranţă

E garantat că de 15 ani, Săpunul Cadum nu şi-a schimbat niciodată fabricaţia el fiind de fabricaţia franceză. Cumpăraţi un săpun Cadum apreciaţi-l, cumpăraţi mai târziu din nou o bucată, puteţi fi sigur că veţi obţine un săpun la fel cu cel dintâi.

Adevăr

Afirmăm că putem garanta cele trei puncte de mai sus şi că ele sunt expresia strictă a adevărului.

Nu cumpăraţi decât Săpunul Cadum care poartă timbrul de garanţie cu „bebeul Cadum" singurul săpun fabricat la Paris.

Iată de ce 40.000.000 Săpunuri Cadum se vând în fiecare an.

INTREPRINDERILE FORESTIERE
S. WEISMAN
FABRICA de CHERESTEA
Şos. Moara de foc No, 24—26

Vinde rumegătură de tei şi araci pentru viticultură, tot felul de material lemnos, rotund şi fasonat, stejar, trasin, ulm, cireş, tei şi plop pentru construcţii, lemnărie pentru rotărie, lătănoaie, manele rotunde pentru garduri, cât şi resturi de la scânduri pentru foc.

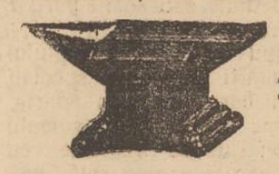

„Nicovala"
Magasin de Ferărie En-gros
Solomon Boldur
Iaşi, Str. Pomir 3

A primit următoarele articole de sezon: **sape de oţel ocâse de oţel**, mărcile cele mai renumite; seceri marca „Piuliţa", tablă galvanizată „Ursul", tinichea albă, ciment, „Portland", carton asfaltat american, sfoară de manila, rafie, căldări galvanizate, lanţuri toate sorturile, Decimale toate mărimele, balanţe de masă pietre de coasă, broaşte, balamale şi zăvoare pentru uşi, precum şi orice alte articole de ferărie pentru construcţie, unelte pentru meseriaşi etc. etc.
Toate cu preţurile cele mai avantajoase.

Fabrica Ţesătura Păcurari
Soseaua Moara de Foc 6

caută lucrători pricepuţi pentru lucru la războaie (ţesători), la mosoare şi la ţevi, atât pentru echipa de zi cât şi de noapte, plătind preţuri bune.
Se primesc şi ucenici la învăţătură.

Vechiul Magazin de MODE
„DAMIAN"
s'a redeschis în noul local din str. **CUZA-VODA No. 77**
şi a pus în vânzare ultimile noutăţi în PALARII de FETRU şi PAIE
RAION SPECIAL DE GALANTERIE
Onorata clientelă este rugată a mă vizita şi va fi servită în modul cel mai conştiinbios.

Publicaţie

In ziua de 26 Mai 1927 se va vinde prin licitaţie publică la Abator Iaşi (pe locul unde se face iarmarocul) una iapă cu mânz.

Direcţia Ospiciului Socola

România
Corpul Portărelor Trib. Iaşi
PUBLICAŢIUNE No. 71
Anul 1927, luna Mai în 24 zile

Se publică spre cunoştinţa generală că conform adres i Jud. Ocol. II Mixt Iaşi No. 10797 | 927 se va vinde prin licitaţie publică în ziua de 1 Iunie 1927 ora 10 a. m. averea mobilă sechestrată cu proc sul verbal din 13 Octombrie 1926 de la D-l Ioan Dobrovici, la pretenţia Băncei Naamului S. A. din Iaşi avere compusă din: una garnitură de salon compusă din: o masă, o canapea, 2 fotoliuri, 6 scaune, un covor de pluş cu 4 flori de 3 jum. m.
Vânzarea se va face în Piaţa Halei din Iaşi pe bani gata şi în asistenţa grefierului respectiv,
Şef Portărel, Indescifrabil
Secretar, Indescifrabil

DE INCHIRIAT 2 camere mobilate cu intrare separată, a se adresa în strada Lăpuşneanu No. 35 (Berăria Elisée) la casele din curte jos.

DACTILOGRAFĂ perfectă, cunoscând bine limbele germană şi română, atât în conversaţie cât şi în scris, se caută.—Salar bun. — Oferte la ziar sub A.

UCENIC se caută la ceasornicăria P. Kohl, s rada Ştefan cel Mare No. 24.

DE VÂNZARE, un corp de casă compus din patru apartamente, apă şi lumină electrică. Un apartament liber la 1 August, venitul anual 120.000 lei, str. Ghica-Vodă 31.

O nouă întorsătură în afacerea casierului oeferist Drembley

Ziarul nostru a relatat la timp pe larg, cazul casierului Drembley din staţia Pământeni-Bălţi.

A fost condamnat acum 3 ani de consiliul de Război, la 5 ani închisoare, pentru simularea unei tâlhării asupra staţiei, cu care ocazie s'a furat peste un milion lei din casa de bani a staţiei.

După ispăşirea unei bune părţi din pedeapsă, a fost arestată în Bălţi, o bandă de de spărgători şi criminali, sub conducerea unui oare care Alexei.

Intre fărădelegile comise, membrii bandei afirmă că au făptuit şi tâlhăria asupra staţiei Pământeni, deci Drembley n'ar avea nici o vină.

Casierul a fost pus în libertate.

Instrucţia afacerei Drembley a fost reluată.

Toţi martorii ascultaţi în primul proces, au fost ascultaţi din nou.

Dar iată că unul din şefii bandei, declară oă cele spuse de oamenii lui, n'ar fi adevărate:

Banda n'a comis nici un atac asupra staţiei Pământeni.

Judele Instructor care cercetează această afacere va supune zilele acestea pe toţi bandiţii la o confruntare.

In timpul instrucţiei, a fost ascultat un prieten al lui Drembley, funcţionarul Jean Simionescu, secr tarul pescăriilor statului din Tulcea.

Ascultarea lui, a avut loc înainte de Paşti.

De atunci a rămas dispărut cu toate că se ştia precis că a plecat la Bălţi, unde urma să petreacă Paştele.

Instrucţia având nevoe de el, a stabilit că se află arestat în Bălţi.

Funcţionarul a fost adus arestat, pentru a fi ascultat ca martor.

Fiind întrebat, unde a fost în tot acest răstimp, Jean Simionescu, a adus acuzaţii grave contra mai mulţi funcţionari superiori din Bălţi.

Reclamaţia a fost adusă la cunoştiinţa Parchetului general care a deschis o serioasă anchetă.

SE CAUTA un băiat harnic pentru încasări şi un agent contra salar bun la Soc. „Ajutorul Nostru" str. Cuza-Vodă 71

*

OCAZIONAL SE VÂND:
1) Lână ţigae pentru covoare albă şi vopsită.
2) Un covor persan
3) 2 benocle Zeiss şi Göertz
4) Un ceas de salon antic
5) Una bicicletă şi diferite lucruri de valoare.

Se primesc spre vânzare sau în gaj bijuterii, antichităţi, covoare persane, etc.

*

Dactilografie se poate învăţa bine în timp de o lună. Se copiază acte în str. Cuza Vodă 71

Dacă faceţi reparaţii la imobilele Dv. sau construiţi din nou adresaţi-vă cu încredere la marele depozit de cherestea
„Comerţul Forestier"
din str. Uzinei No. 23 Iaşi
care furnizează materialele lemnoase necesare, de cea mai bună calitate şi cu preţurile cele mai reduse.

Institutul dentar al dentistului
N. Wassermann
s'a mutat
în strada Lăpuşneanu No. 25, et. I, deasupra spălătoriei chimice Buchholtzer.

Serbările „Coloniilor şcolare"

Eri după amiază la orele 5 p. m., s'a întrunit comitetul societăţii „Colonia Şcolară" sub preşedinţia D-nei Marie N. Krupenschi, spre a lua ultimele dispoziţiuni privitoare la Kermesa ce această societate organizează în grădina Copou în zilele de 4 şi 5 Iunie, în scopul de a mări fondul coloniei, spre a se putea trimite şi în anul acesta un însemnat număr de copii săraci şi debili în staţiunile climaterice.

Scopul acestei societăţi e cât se poate de frumos şi orce ajutor sub orce formă are o valoare deosebită.

Au participat la şedinţă d-na Praja casiera societăţii, d-na Inculeţ, d-na general Sava-Goiu, d-na Eliza Zarifopol, d-na Alex. Gavrilescu, d-na colonel Naum, d-na general Jugescu, d-na col. Gurău, d-na şi d. Th. Sihi, d-na Omer Popovici, d. C. Praja, d. Râgcanu, d. Pascaru, d. Motăş şi d. M. Borcea.

S'au distribuit tuturor membrilor comitetului bilete spre plasare, rezervându-se asemenea şi pentru doamnele şi d-nii cari din diferite motive n'au putut lua parte.

S'a format un comitet de domnişoare din societatea ieşană, cari au acceptat a da un preţios concurs pentru reuşita sărbărilor.

S'a întocmit programul care va fi unul din cele mai frumoase şi care în curând va fi afişat.

Comitetul contează pe sprijinul tuturor leşenilor pentrn această serbare de binefacere.

Nenorocire la Slănic-Moldova

Un ohefliu cade de pe un munte

Tg. Ocna.— Din Slănic ni se comunică o impresionantă nenorocire.

Locuitorul Gh. Colăcel din Satul Nou-Slănic, fiind cam cu chef, s'a suit pe muntele „300 scări".

Ajuns în vârful muntelui, cheflul a încercat să se scoboare pe panta de unde izvoresc izvoarele No. 1 şi 1 bis.

La un moment dat, cheflul făcând o mişcare greşită, a alunecat în gol.

In cădere, şi-a sfărâmat craniul, murind pe loc.

Din Hârlău

Hârlău.—*Festivalul Aosc. „Hametiv"*. Asociaţia culturală „Hametiv" din Iaşi a dat o şezatoare literară în oraşul nostru.

S'a cetit piesa Der Dybuk" de Austky, completându-se programul cu'un cuvânt introductiv al d-ui L. Kuperman, preşedintele asociaţiei.

Au urmat apoi declamaţii ale d-lui K h ne, care a fost mult aplaudată; Cauta de Dl. J. Silberman şi o declamaţie a D-lui H. Silberman.

Succesul material satisfăcător.

Dela Poliţie. — Am relatat în ziarul nostru mutarea d-lui Grigorescu şef al Poliţiei locale, ca şef de poliţie la Fălticeni. In locul vacant a fost numit d. Dabija, care şi-a preluat postul de câteva zile.

Nu ne îndoim de priceperea d-sale, pentru buna organizare a poliţiei locale.

Coresp.

Un hoţ se predă singur

In Tg. Cucului, a fost arestată eri femeea Elena Chirica, pe când vroia să vândă nişte haine.

Femeea a fost dusă la Brigada de urmărire.

In timp când era cercetată, s'a prezintat şi soţul, pentru a-şi salva soţia.

Luat la cercetare de d. subcomisar H şanu, s'a stabilit că soţul nu e decât vestitul hoţ Sotir Ciobanu, urmărit de Consiliul de Războiu din Kişinău pentru dezertare la inamic, furturi etc.

D. Comisar Vasiliu, şeful Brigăzei, a dispus trimiterea ambilor soţi la Kişinău.

Din Roman

Roman *Edititare.*— Suntem rugaţi de către un număr respectabil de cetăţeni, să intervenim prin aceasta cale cu rugămintea către primăria locală ca macar canalurile străzilor principale să fie curăţate mai des, spre a nu se propaga bolile molipsitoare. De altfel ne surprinde că serviciul sanitar trebue să afle aceste lucruri dela noi.

Politice.— Dl. C. Dimitriu fruntaş ţărănist, s'a botezat trecând în apele averescane.

Zioniste. — Zilele trecute au conferenţiat în faţa unui număr select de doamne şi domni, d-nii Moses Duff, şi I. Mendelsohn, ambii din Iaşi, despre situaţia actuală a Palestinei.

Sportive. — Din sorginte sigură deţinem ştirea că societatea „Triumf" a cărei activitate prodigioasă a menţinut'o printre primele echipe, va fuziona cu soc. „Macaby".

Teatrale. — Turneul Iancovescu va reprezenta în seara zilei de Vineri 27 ilarianta comedie „Adriana cu orice preţ".

La „Cobzariu" rulează mult aşteptatul film „Rasputin".

G.

Festivalul şcoalelor normale din Abrud

Aseară a avut loc la Teatrul Naţional, festivalul dat de elevele şi elevii moţi de la şcoalele normale din Abrud.

Serbarea a fost deschisă prin salutul adus de d. director I. Micu din partea fraţilor români din Abrud.

D-sa a arătat importanţa acestei vizite a moţilor în Moldova.

„Trebue să ne cunoaştem mai deaproape pentruca să ne unim şi sufeteşte".

Apoi d. Micu a arătat că scopul festivalului este colectarea fondurilor pentru ridicarea unei statui marelui român Avram Iancu, în oraşul Abrud.

După aceasta, a urmat o frumoasă producţie formată din coruri, recitări şi dansuri naţionale, foarte reuşite.

A urmat conferinţa d-lui director I. Micu despre viaţa şi activitatea lui Avram Iancu.

INFORMAŢII

x **O brigadă de Moravuri la Iaşi.**— D. Const. Sion, prefectul poliţiei, a luat iniţiativa de a înfiinţa pe lângă prefectura de poliţie, o brigadă de moravuri, care va fi pusă sub conducerea câtorva medici.

Această brigadă va avea menire de a controla toate hotelurile şi casele de toleranţă, pentruca să se pună capăt prostituţiei clandestine.

Pe lângă doi medici, brigada va avea un comisar, un subcomisar şi şase agenţi de poliţie.

y Ofiţerii activi şi de rezervă se întrunesc astăzi la ora 6 şi jum. la Primărie.

La ordinea zilei, votarea statutelor cooperativei de construcţii; diferite chestiuni în legătură cu congesul şi serbările din zilele de 27, 28 şi 29 a. c.

x La cererea birjarului Av. Victor, a fost condus la secţie croitorul Zilberman din str. Apeduc, sub învinuirea de excrocherie.

— Deasemenea a fost cercetat şi acordrul Iacob Bruch din str. Labirint la cererea d-nei Ropală, pentru că fiind angajat să-i repare un pian, a luat banii, plecând cu ei, fără să-şi îndeplinească obligaţia.

x Automobilul No. 14, a dat eri în str. Ştefan cel Mare peste trăsura No. 172, avariind-o.

x *Dr. Ghelerther la New-York.*— Ştiri din New-York, arată că d. dr. Ghelerter, a sosit acolo, primit cu o deosebită simpatie.

Vizita d-lui dr. Ghelerter la New-York, nu are de cât un singur scop, acolo, de a obţine un ajutor pentru complectarea marelui spital, *Iubirea de oameni*, ce s'a ridicat la Bucureşti, din iniţiativa d-sale.

x Consiliul medical instituit pe lângă Inspectoratul şcolar Iaşi, a fost convocat pentru ziua de 1 Iunie crt, pentru a se pronunţa asupra mai multor cereri de concedii.

In curând se va deschide localul de
Berărie şi Restaurant AZUGA
sub conducerea cunoscutului restaurator ILIE TRIHUB
Localul va fi complect renovat.
Data deschiderei se va anunţa la timp.

ULTIMA ORA

Ruperea definitivă a relaţiilor anglo-ruse

Senzaţionalele declaraţii ale d-lui Baldwin

Londra 25. — In şedinţa Camerei comunelor de eri după amiază, primul-ministru

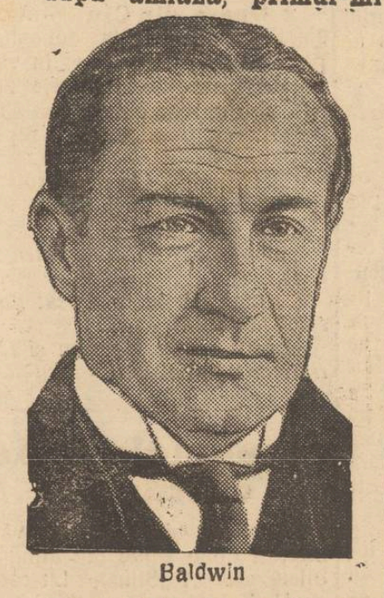

Baldwin

nistru Baldwin a făcut o declaraţie în numele guvernului care a provocat o senzaţie enormă.

Anume Anglia denunţă convenţia comercială cu Rusia sovietică începând de Joi 26 Maiu.

In acelaşi timp s'a hotărât înmânarea paşapoartelor reprezentanţilor sovietici şi rechemarea ambasadorului britanic din Moscova. Camera a ascultat această înştiinţare într'o linişte mormântală.

*

D. Baldvin a făcut un scurt expozeu asupra motivelor care au determinat această hotărâre gravă.

Din documentele găsite în casa Arcps reese că sovietele au organizat spionaj militar şi propagandă comunistă. S'au descoperit organizaţiuni cu scopul de a instrui pe vapoare agitatori comunişti.

Numai prin acest lucru s'au călcat condiţiile esenţiale ale tratatului anglo-rus. Dar în plus Rusia a organizat propaganda anti-engleză în China sub conducerea lui Borodin.

Poliţia engleză supraveghea de mult timp atitudinea agenţilor sovietici. Un document furat de la ministerul de război a fost găsit în casa Arcos. Sovietele dăduseră ordine secrete agenţilor săi să procure documente despre flota şi armata britanică. Guvernul sovietelor este direct responsabil de cele întâmplate.

*

Declaraţiile d-lui Baldwin au fost primite de conservatori cu aplauze. Laburiştii au păstrat rezerva şi au încercat de mai multe ori să întrerupă pe orator.

*

Berlin 25. — Ziarul „Germania" precizează că guvernul german trebue să păstreze o strictă neutralitate în conflictul anglo-rus.

Spre o înţelegere

italo-sîrbă

Belgrad 25.— Ziarul „Pravda" află din Paris:

D. Mussolini este dispus a declara oficial că Italia n'a avut intenţie să primejduiască echilibrul balcanic prin pactul dela Tirana, ci a urmărit numai să consolideze situaţia economică a Albaniei.

In consecinţă se aşteaptă pe curând stabilirea unei înţelegeri italo-sârbe.

D. Mitilineu

primit de preşedintele Franţei

Paris 25.—D. Mitilineu însoţit de d. Diamandi au fost primiţi in audienţă de preşedintele Doumergue.

INFORMAŢII

x *După cât se anunţă, la Ministerul de Instrucţie s'a hotărât ca şcoala Normală de fete „Mihai Sturdza" din Iaşi să rămâie mai departe în actuala ei clădire din str. Toma Cozma. Localul va fi însă sporit cu două pavilioane mari care se vor construi în vasta grădină a şcolii.*

Cât despre palatul care a început a se clădi de vre-o doi ani la Copou. urmează a fi destinat pentru o şcoală politehnică.

x Broşura *„Viaţa Inginerului Rudolf Valentino"* a confratelui nostru *Ing. L. Florin*, apărută ieri, a înregistrat un frumos succes de librărie.

In prima zi s'au vândut peste 300 exemplare numai la Iaşi. Broşura a fost căutată la librării încă înainte de apariţie.

Broşura d-lui Florin e tipărită în condiţiuni artistice foarte frumoase, bogat ilustrată şi textul e scris într'un mod impresionant.

Preţul unui exemplar 10 lei.

x Membrii corpului didactic al şcoalei israelito-română de fete a „Reuniunii femeilor israelite", au luat la rîndul lor hotărîrea de a sărbători pe d-na dr. Burştin, care timp de 30 ani s'a ocupat cu devotament de această şcoală.

Dăscălimea de la celelalte şcoli israelito-române, se va rălia la această sărbătorire.

x Se aduce din nou la cunoştinţa publicului de către Biroul de Control pentru servitori din Str. Procopie No. 10, că toţi domnii şi doamnele care au servitori şi servitoare, să se prezinte de urgenţă la acest oficiu pentru a face manuale şi vize pe anul 1927. Tot odată servitorii să posede buletine de populaţie din localitate şi a se prezinta şi la vizita medicală între orele 10-12 p. m. gratuit.

LORA GOLDŞTEIN
HERMAN SCHAECHTER
logoditi
Iaşi

In veci nemângâiaţi: Zili Maior Rick cu fiul ei Puiu, Oscar Ornstein cu soţia şi copiii (Paris), Jean Didi Ornstein cu soţia şi copiii (Bucureşti), Max şi Maurice Reitzes frat (Paris), precum familiile Paltour (Craiova), Chaland (Craiova), Fingherhut, Tiller, Pavlovici (Bucureşti), au nemărginita durere de a vă aduce la cunoştinţă pierderea prea iubitei lor mamă, soră, bunică şi cumnată

Debora Ornstein
născută Reitzes

Cortegiul funebru va pleca mâine Joi 26 Mai 1927, ora 2 p. m. de la Spitalul Israelit.

Prezenta, în locul oricărei alte înştiinţări.

H. GHERNER
avocat
Birou de Notariat
s'a mutat în
str. Elena Doamna 26
colţ cu str. Anast. Panu
(casele Brumer)
Cons. 7½-9 a. m. şi 7-9 p. m.

DOCTORUL
R. Damsker
Str. Cismăriei 17
(Piaţa Halei)
Consultă zilnic:
MEDICINĂ INTERNA
Genito-Urinare, Sifilis

Doctor A. Dascăl
BOLI de COPII şi INTERNE
BOLI VENERICE
Consult. şi tratament:
11—12 a. m. şi 2—7 p. m.
Iaşi, str. Cuza Vodă 42
(casele Cristofor)
vis-a-vis de Camera de Comerţ

Soseşte în curând
Ben - Hur
la Sidoli

Banca de Credit şi Industrie
Capital social Lei 15.000.000.—
Deplin vărsat „ 7.500.000.—
Sediul: IAŞI, Str. Ştefan cel Mare No. 8
Adresa Telegrafică: „Creditbanca"
Face orice fel de operaţiuni de Bancă.
Deschide Conturi Curente.
Primeşte depozite spre fructificare la vedere şi pe termen.
Scontează cambii, titluri eşite la sorţi, cupoane şi mandate.
Primeşte polţe spre încasare şi efectuează plăţi în condiţiuni avantajoase.
Face avansuri pe efecte publice.
Finanţează întreprinderi comerciale şi industriale.
Primeşte efecte în depozit şi sume în Cont curent.
Acordă împrumuturi pe gaj comercial şi pe depozite de mărfuri.
Serviciu special pentru Casa de Economii.

50.000 Berete Basc
BLEU ŞI COLORATE — în depozit
LEI 140 BUCATA IN DETAIL
Singurul depozit în ţară a 3 fabrici DIN FRANŢA
al căror reprezentant este:
MAGAZINUL
Cristian
IAŞI - Strada Lăpuşneanu 32
pentru MOLDOVA, BUCOVINA şi BASARABIA şi
MAGAZINUL
Cristian
Bucureşti, Calea Victoriei 78
pentru MUNTENIA şi TRANSILVANIA
Pentru Engros
comercianţii din provinciile de mai sus, se vor adresa depozitelor respective.

D. Lapedatu la Budapesta

Budapesta 25.—D. Ion Lapedatu, fost ministru de finanţe a sosit la Budapesta venind din Berlin.

Intrebat de ziarişti el a răspuns că se află la Budapesta ca persoană particulară şi nu poate face nici o declaraţie.

O fată disperată

Bucureşti 25.— Aseară la ora 8 d-ra Rodica Mihăilescu, în etate de 17 ani, din str. Pasteur 11, elevă anul III şcoala profesională s'a dus în parcul Carol unde a încercat să se sinucidă înghiţind 20 grame de salicilat.

A fost internată la spitalul Brâncovenesc. Cauza pare a fi de ordin familiar.

De Pinedo

remorcat de o corabie

Paris 25.— Vaporul „Aquitania" a primit o radiotelegramă că vaporul „Oilfield" a zărit la 41,6o latitudine şi 33,39 longitudine estică o corabie mergând spre Est şi remorcând un aeroplan care părea să aibă cocarde treiculori.

Din Lisabona se confirmă ştirea, adăugându-se că e vorba probabil de hidroplanul lui Depinedo.

Un elev

se împuşcă din dragoste

Chişinău 25.— Eri după amiază elevul Gr. Ionescu din clasa VI a liceului militar „Regele Ferdinand" şi-a tras un glonte de revolver în inimă. In stare foarte gravă, a fost internat în spitalul militar.

Cauza este un amor nenorocit.

Banchet

în onoarea d-nului Manoilescu

Bucureşti 25.—Aseară a avut loc la restaurantul Enescu un banchet dat de majorităţile parlamentare în onoarea d-lui Manoilescu, cu ocazia votării legii pentru armonizarea salariilor.

Au vorbit d-nii Sergiu Niţă, dr. Bardescu, C. C. Braescu, Obreja, Al. Otetelesanu, P. Papaçostea, Preot Cugnişna, Oroveanu etc.

A răspuns d. Manoilescu, care a adus omagii primului ministru şi majorităţilor parlamentare.

Alte onoruri pentru Lindbergh

Un zbor asupra Parisului — Pregătiri uriaşe la New-York

Paris 25.— „Le Matin" publică un interview cu aviatorul Lindbergh. Acesta declară că în timpul sborului peste Atlantic a fost favorizat de vînt. Este convins că Nungesser şi Coli n'au reuşit din cauza vîntului potrivnic.

*

Când Lindbergh a aterisat la Bourget n'avea nici un ban la dânsul, ci numai un cec de 12 mii franci francezi, emis de o Bancă americană în ziua de 19 Maiu. Cecul a fost încasat la 22 Maiu. E primul cek emis în America şi încasat în Europa după trei zile.

*

Preşedintele Doumergue, însoţit de mai mulţi miniştri, a examinat aeroplanul lui Lindbergh la Bourget. In hangarul avionului s'a dat un banchet şi s'au ridicat mai multe toasturi.

Lindberg va face azi un sbor deasupra Parisului. A mai fost invitat să facă sboruri la Bruxelles, Berlin, Roma, Stokholm etc. Sâmbătă va zbura deasupra oraşului Bruxelles, iar Luni deasupra Londrei.

Pregătiri la New-York

New-York 25.— Preşedintele Coolidge a dat ordin ca un vas de război să plece în Franţa pentru a aduce pe Lindbergh.

Lângă New-York, se amenajează un stadion uriaş care să cuprindă 500,000 de spectatori. unde i se va face lui Lindbergh o primire triumfală.

*

Praga 25.—Aeroclubul ceh a invitat pe Linderbergh să participe la expoziţia internaţională aeronatică, care se deschide la 4 Iunie la Praga.

Chestia noilor vase ale Ş. M. R.

Inoiroaţi în oferta cea mai scumpă.—Rezultatul politicei italieneşti a d-lui Averescu

Se ştie că în ziua de 16 Mai s'a ţinut o licitaţie pentru construirea de noi vase pentru S. M. R. E vorba ca trei vase mari de pasageri pentru linia Alexandria şi 5 vase de marfă.

Cea mai avantajoasă ofertă a fost cea germană, şi apoi cea engleză. Oferta iialiană e cu 30 la sută mai scumpă ca celelante, totodată desavantajoasă în ce priveşte timpul de livrară.

In privinţa aceasta, englezii sunt cei mai favorabili, angajându-se să predea primul vas de pasageri după 12 luni şi celelalte după câte 3 săptămâni plus mari avantagii de plată.

*

Guvernul e foarte încurcat între cât este angajat faţă de italieni. Printre clausele nenorocite ale faimosului împrumut de 200 milioane lirete este şi obligaţia de a construi vase de pasageri în Italia.

In acest scop italienii au reţinut chiar din acest împrumut 25 milioane lirete. De aceia Generalul Vaieanu nu ştie cum să resolve chestiunea.

Iată dar rezultatele economice ale admiraţiei primului nostru ministru pentru d. Mussolini. Rezultatele politice le-am văzut cu ocazia tratatului Italo-Ungar.

ARESTAREA

unui îndrăzneţ spărgător

Brigada de Urmărire a fost ieri după amiază înştiinţată telegrafic că poliţia din Tg. Ocna a reuşit să aresteze pe îndrăzneţul spărgător Dumitru Popa zis Cârnu.

Dumitru Popa zis Cârnu, este implicat în spargerea din Tataraşi, pentru care atât el cât şi fratele său, au fost condamnaţi la câte trei ani închisoare.

Dar Popa mai are la activul său şi numeroase alte spargeri în Iaşi şi Bârlad.

Fiind arestat la Bârlad, în urma unei lovituri, după care s'a ales cu 16.000 lei, Popa a fost trimes la Iaşi, dar pe drum a reuşit să evadeze.

La Iaşi când a fost arestată banda s'a, care a comis spargerile din Tataraşi. el a reuşit să scape.

Dar i s'a înfundat la Tg.-Ocna unde a comis un furt prin grand de 12.000 lei şi a fost prins de poliţie.

El va fi adus la Iaşi

DE VÂNZARE un loc strada Socola, în mărime de 200 m. p. Doritorii se vor adresa d-lui Jean Vintilă str. Eternitate 24.

DE VÂNZARE casele din str. Speranţei 8, lângă liceul Internat. Se pot vedea între orele 2—5 p. m.

DENTISTUL
Fr. Grünberg
după o practică îndelungată şi-a deschis institutul dentar
Strada Cuza Vodă No. 1
(vis-a-vis de Farmacia Jelea Halta Sărărie)
Execută toate lucrările de proteză şi chirurgie dentară
Preţuri moderate
Consult. 9—1 şi 3—7

Dr. H. Wechsler
Boli interne, Genito-urinare
Sifilis
DIATERMIE
pentru boli urinare, boli de femei, reumatism, nevralgii, migrenă, gută, diabet, boli de stomach etc
Consult: 8-11 a. m. 2-8 p. m.
IAŞI, str. Armeană 4

Geamuri albe, simple, colorate, ornamentalte, riglate; orice grosime şi calitate, cu preţurile fabricei; deasemenaa diamante pentru tăiat geamuri numai la
Primul Depozit de geamuri şi oglinzi
Israel Bergher S-sor
str. Anastasie Panu 50
Casă fondată la 1876

ŞTIRI DIN ŢARĂ ŞI STRĂINĂTATE

IN PREAJMA VIZITEI REGALE

MUZEUL „REGINA MARIA“

După cum se ştie, Duminică dimineaţă soseşte în Iaşi, M. S. Regina Maria.

Dimineaţă după ce va azista la dezvelirea monumentului „Unirei“ din piaţa Tufli, Suverana va vizita muzeul din palatul Majestăţei Sale.

*

Muzeul „Regina Maria“ e instalat în trei saloane mari din vechile case Cosadini, din str. Carol, unde a fost şi Comandamentul Corpului IV Armată.

Toate obiectele muzeului proprietatea M. S. Reginei, sunt adunate de Suverană cu prilejul vizitelor la diferite regimente în timpul războiului.

Comandanţii de Regimente au oferit atunci M. S. Reginei, diverse obiecte de artă românească, precum şi fotografii de pe câmpul de luptă. Toate aceste daruri aşezate în trei saloane, formează două secţii.

Prima secţie cuprinde daruri din gospodăria rurală şi o minunată casă ţărănească în miniatură.

A doua secţie cuprinde daruri care reprezintă lucruri de fortificaţie de pe front, tunuri, panoplii de arme, coifuri etc.

Deasemenea mai cuprinde şi nenumărate albumuri dela diferite regimente şi fotografii cu istoricul luptelor.

Suverana şi-a exprimat dorinţa expresă de a vizita muzeul.

REP.

Lucrările parlamentului

24 Maiu

CAMERA

Şedinţa de dimineaţă

Casa Papacostea

D. *V. Madgearu* se ocupă de chestia subscripţiei benevole de la P. T. T.

D. *P. Papacostea* arată că d-sa n'a ştiut nimic de iniţiativa funcţionarilor P. T. T. şi neaprobând-o, a ordonat încetarea oricărei reţineri din leafă.

D. *Madgearu* spune că d. Papacostea trebuia să dea presei un comunicat clar, dezavuând pe iniţiatori, restituind banii reţinuţi.

D. *Papacostea* spune că a ordonat restituirea banilor reţinuţi.

D. *Armand Călinescu*, întreabă de ce România a fost atât de slab reprezentată la conferinţa economică.

Cazul deputaţilor antisemiţi

D. *A. C. Cuza* cere să se aducă în discuţie excluderea celor şase deputaţi din liga creştină.

D. *proţ. Şumuleanu* citeşte o declaraţie prin care califică propunerea d-lui Cuza drept neserioasă.

D. *Al, Oteteleşanu* (maj.) şi Gr. Iunian (naţ. ţăr.) spun că propunerea d-lui Cuza nu poate fi luată în considerare.

Propunerea se trimite la comisia de petiţiuni.

Monedele de aur

Se ia în discuţie legea pentru baterea de monezi de aur.

D. *Răducanu*. Partidul naţional-ţărănesc vede cu simpatie comemorarea suveranilor prin imprimarea efigiei lor pe monedele de aur. Nu e însă de părere ca aurul acesta să fie pus în circulaţie, acum când e nevoe de un stok cât mai mare depozitat.

D. *Manoilescu*. Spune că împărţirea în public se va face cu mare prudenţă.

După alte observaţii făcute de d. Madgearu, proectul monezilor de aur se votează.

Se pune la vot modificarea legii accelerării judecăţilor, dar votul rămâne nul.

ŞEDINŢA DE DUPĂ AMIAZĂ

Legea armonizării

Se discută legea armonizării. Se primesc mai multe amendamente.

D. *Mirto* cere pentru consilierii Curţii de casaţie, salarii superioare celor pe care le primesc miniştrii.

D. *gen. Iancovescu* mulţumeşte guvernului pentru felul cum a rezolvat chestia salariilor ofiţerilor.

D. *Manoilescu*: Militarul nu trebue să vorbească ci să lucreze.

Proectul se votează în total cu 121 voturi contra 2.

Şedinţa s'a ridicat la ora 9 seara.

*

SENATUL

A votat sporul diurnelor parlamentarilor şi legea monezilor de aur.

DIN HUŞI

Isprava unei mame denaturate

Huşi 25.—O fată din comuna Cioara, a dat naştere unui copil de sex femenin. Ca să scape de fructul dragostei nepermise, a găsit de cuviinţă să-l arunce în apa Prutului.

Locuitorii Gh. Suru şi Ion Grigoriu din Cioara au găsit la marginea râului o traistă care conţinea cadavrul noului născut. Într'însa se mai găsea şi o piatră în greutate de 3 klgr.

Se fac cercetări pentru descoperirea mamei denaturate.

Accident de tren.— Pe linia Crasna Roşleşti, în apropierea acestei staţii, s'a găsit cadavrul oribil mutilat, al unui militar. Asupra cadavrului s'a găsit un bilet de voie pe numele sold. Balt Petru din Reg. 9 jand. Comp. 4 instrucţie.

Soldatul este originar din Mogoşeşti-Iaşi.

LEONTIN

„GOODWILL DAY“

(Continuare din pag. I-a)

împacă pe cei doi mari adversari Franţa şi Germania, el a izbucnit aproape în aceleaşi cuvinte:

„De acuma mamele din întreaga lume vor putea privi cu mai puţină grijă pe pruncii din braţele lor“, iată fraza profund omenească, de care nu i-a fost ruşine marelui făuritor al unor destine mai bune pentru patria sa crud rănită de ororile războiului. Sunt cuvinte limpezi, ca unda cristalină a unui pârâu de munte, cuvinte ce izvorăsc din ţinuturi sufleteşti înalte unde diplomaţia tuturor „antantelor“ nu şi-a putut încă încuiba artificiile răscolitoare de ură. Limbagiul inimei când e sincer, e acelaşi la copil ca şi la omul matur care se apleacă cu iubire asupra durerilor omenirei.

Şi aşa, an cu an, undele văzduhului, pe cari ştiinţa omului a ştiut să le transforme în servi invizibili dar puternici, se vor insinua tot în mai multe inimi, tot în mai multe şcoli; în ziua consacrată păcii se vor ridica imnuri în cinstea ei, se vor spune versuri inspirate de sublima viziune a unei umanităţi înfrăţite.

Aşa se va ridica o generaţiune care va şti să se slujească de marile descoperiri ale spiritului uman, în alt-fel de scopuri de cât în a distruge.

Numai de la o generaţie astfel pregătită, va putea veni adevărata dezarmare şi atunci se va vedea că versul psalmistului care cântă: *Din gura copiilor şi a pruncilor, întemeiat ai împărăţia împotriva celor răi şi plini de ură*“—e mai mult de cât o inspiraţie sublimă de poet.

R. SCH.

Ghinionul lui VALENTINO...

Rudolf Valentino, celebrul artist de cinematograf, a fost urmărit toată viaţa de ghinion. Dar nici după moarte sărmanul Valentino n'are noroc.

D. *Inginer L. Florin*, colaboratorul nostru ştiinţific, a tipărit la „Viaţa Românească“ o foarte interesantă broşură despre Viaţa lui Valentino.

Deşi s'au făcut 5 corecturi, atât de autor cât şi de corectori, totuşi s'au strecurat nişte greşeli de tipar atât de enorme, încât nu pot decât să confirme ipoteza ghinionului care urmăreşte pe bietul Rudolf şi după moarte.

Iată 2 mostre de erori de tipar, apărute în primele 100 de broşuri, care s'au vândut într'o singură oră la Cinematograful „Elisabeta“.

— „Roata Noroiului“, în loc de *roata norocului*.

— „Surorile pe care le priveam“, în loc de *scrisorile pe care le primeam*.

Dar d. Florin speră să desmintă ghinionul lui Valentino, întrucât broşura e menită să să aibă un mare succes de librărie.

Raidul Anglia-India

n'a reuşit

Se anunţă din Londra:

Locotenenţii Carr şi Gillman, cari au părăsit aerodromul Cronvel, Vineri dimineaţa, plecând în sbor fără escală, Anglia-India, au fost nevoiţi să întrerupă sborul în golful Persic, la 45 mile sud-est de Bender-Abbas, Sâmbătă noaptea.

Aviatorii au fost îmbarcaţi pe steamerul „Donax“, aparţinând companiei anglo-saxone de petrol. Aparatul, cu care au plecat, fiind stricat a fost abandonat. Până în golful Persic, aviatorii au efectuat zborul în 32 ore.

Incercarea de sinucidere

a unei Domnişoare din Fălticeni

Fălticeni 25.— Domnişoara Lenuţa Munteanu din Tg. Frumos laborantă la Farmacia M. Ghelber din localitate, a încercat să se sinucidă, luând o pastilă de sublimat.

Vroind să înghită alte două pastile, a fost împiedecată la timp de sora ei.

Internată la spital, i s'au făcut spălături stomacale. Interogatoriul a fost luat de Dl. S. Com. Vasiliu.

Cauza sinuciderei pare a fi dragostea.

L. Noir

Din Paşcani

Paşcani.— *Alegeri.*— Svonurile că vom avea cât de curând noi alegeri comunale, nu sunt încă confirmate.

Culturale.— A fost ales comitetul bibliotecei „Hatchia“. Preşed. F. Solomon, vice H. Sticlaru şi d-ra A. Segall, casier d-ra S. Boiangiu, bibliotecari A. Goldenberg şi Rosenberg, cenzori d-ra Bercovici şi M. Roff, secretar I. Froim.

Ceferiste.— Supraveghetorul tehnic de la atelierele c. f. r. Şandor Citron, al cărui termen de angajare provizorie a expirat, a fost din nou angajat pentru încă un an.

Vestitor

Concordatul

Ziarul „Corierre della Serra“ publică ştirea că concordatul cu Vaticanul va fi semnat la Bucureşti la sfârşitul acestei luni.

Pentru Vatican va semna nunţiul papal.

Prin concordat se fixează la Bucureşti scaunul arhiepiscopal catolic.

După semnare se va proceda la numirea titularilor celor patru episcopii catolice vacante.

Iorghiştii sunt nemulţumiţi

Ei cer o clarificare în chestia Stamboliu

In sânul organizaţiei iorghiste din localitate, domneşte deprimarea.

De când s'a ivit chestia Stamboliu, membrii clubului nu s'au mai întrunit.

S'a produs o deosebire de vederi între fruntaşii clubului şi d. Ifrim, prezidentul.

Se ştie, că d. Ifrim ar dori, ca atât d. Stamboliu, cât şi părintele Ţincoca, să fie lăsaţi a ocupa funcţiuni la averescani şi a face totuşi parte din clubul iorghist.

D. Ifrim a fost la Bucureşti, şi impresii e culese, le va expune într'o apropiată adunare a clubului cei mai mulţi membri cerând cu insistenţă, ca chestia să fie repede lămurită.

Naţional-ţărăniştii vor lupta

în alegerile de la Ungheni

Comitetul executiv al partidului naţional-ţărănist din localitate, întrunit aseară, a hotărât să participe şi de astă dată la alegerile comunale din Ungheni.

Se ştie că la Ungheni s'au efectuat de două ori alegeri comunale, şi de două ori guvernamentalii au anulat aceste alegeri—de oarece la ambele au reuşit naţional ţărăniştii.

Ori, naţional-ţărăniştii vor lupta şi pentru a treia oară,—cu prevederea unui succes deplin.

INFORMAŢII

x In cercurile averescane, se vorbeşte cu insistenţă despre apropiata numire a d-lui Florin Sion, ca director al Teatrului Naţional din localitate.

Piaţa Valutară

Leul la Paris a cotat ieri 15.45 la Zurich 3,15.

Devizele în Capitală au notat: Francul francez 6,56; belga belgiană 23.25; francul elveţian 32,20; lira engleză 613; dolarul 167 lira italiană 9,15; coroana cehă 4,97; Rentenmark 39,75.

x Tribunalul secţia III-a a declarat în faliment pe comercianţii M. Zavilici şi G. Faivel, din str. Ştefan cel Mare.

A acordat termene cârciumarului, Gh. Gavrilescu, N. Roiter, L. Latinovici, I. Moroşanu, U. L. Dym şi Mina Nahmanzohn.

S'au închis dosarele Sol. Klamer şi L. Rozemblat şi a rămas să se pronunţe în falimentele Societăţilor Glimberg şi Gh. Timuş.

x Consiliul Facultăţei de Ştiinţe va discuta azi invitaţia făcută de guvernul francez, studenţilor facultăţei ieşene de ştiinţi, de a face practica în uzinele franceze.

x S'a stabilit definitiv ca Protopopia Muncipiului Iaşi să cuprindă şi com Buciumi, Galata, şi Copou.

Protopopiatul Tg.-Frumos va cuprinde 49 parohii, iar protopiatul Ungheni 56 parohii.

x Părintele Vladimir Burjocovsky din eparhia Bucovinei, a fost numit procuror în consiliul apelativ Metropolitan-Iaşi.

x In urma cererei Parchetului de Tutova, s'a făcut o descindere la Aron Blumenfeld din Iaşi str. Anast. Panu 19, cu care ocazie s'au găsit numeroase mobile sustrase de sub sechestrul falitului Şae Slesingher din Bârlad.

x Tribunalul Secţia III, a ridicat poprirea ordonată de preşedintele secţiei III, asupra veniturilor Primăriei, motivând că Primăria are timp să plătească ordonanţa de plata, în 18 luni de la emiterea ei.

x Casa scriitorului Al. Vlăhuţă, din Bârlad, Str. Gh. Iamandi a fost scoasă în vânzare.

x CONFERINŢĂ— In ziua de 5 Iunie, d. *Mihai D. Ralea*, profesor universitar, va ţine **o conferinţă în Aula Universităţii**, în beneficiul Azilului de bătrâne „Maria Catargi“.

Este mai presus de orice laudă bunăvoinţa d-lui M. Ralea conferenţiar atât de talentat şi distins, care îşi sacrifică timpul său preţios pentru a veni în ajutorul unei societăţi de binefacere. Nu ne îndoim că şi publicul va şti să aprecieze gestul conferenţiarului.

x PENTRU PATRONI.— Se pune în vedere domnilor patroni fabricanţi care nu au depus la casieria Corporaţiilor reţinerile făcute lucrătorilor pentru asigurările muncitoreşti pe timp de la 1— 15 Mai, să se prezinte în termen de 3 zile să cumpere timbre şi să le aplice pe cărţile-chitanţe.

Cei cari nu se vor conforma acestei obligaţii, vor rămânea de drept contravenienţi, fără drept de contestaţie. Acesta este ultimul avertisment.

x Azi dimineaţă a sosit în localitate, venind din Cluj, d. *Paul Mondel* profesor de matematici la Sorbona.

Distinsul profesor va ţine două conferinţe în amfiteatrul de matematici, astăzi şi mâine la ora 5 p. m.

x Sărbătorirea d-lui Leonida Gheorghiu, fostul director al Băncei Naţionale din localitate se va face printr'un mare banchet în sala Sfatului negustoresc.

x Comitetul de direcţie al camerei de comerţ s'a ocupat ieri de memorul pe care îl vor depune la congresul uniunii camerelor de comerţ ce va avea loc la Chişinău

x *Asociaţia Creştină a Femeitor* a fost anunţată că, cu ocazia vizitei în Iaşi a Familiei Regale, *A. S. R. Domniţa Ileana* şi-a manifestat dorinţa să viziteze din nou asociaţia, asistând la deschiderea bazarului anual şi la concursul sportiv al membrelor Triunghiului Albastru, secţia elevelor.

x Complectăm informaţia noastră de eri.

Nici la Bivolari şi nici la Roşcani, n'a căzut o picătură de ploae.

Cei mai bătrâni din aceste comune afirmă că se întâmplă pentru întâia oară ca aceste comune să fie lipsite cu desăvârşire de ploae, în timp ce plouă în toată ţara.

x *Asociaţia Română de propaganda Aviatică.*— Conferinţa anunţată la Teatrul Naţional de către Dl. Colonel Sturdza in ziua de 22 Maiu a. c. nu a mai avut loc din cauza absenţei publicului.

Persoanele care voiesc a inapoia biletele plătite, se pot prezenta între orele 17 şi 19 la librăria Socec până în ziua de 28 Maiu a. c.

Anunţăm însă că suma ce va rămânea pentru biletele neinapoiate se va vărsa pentru mărirea fondurilor Asociaţiei de Propagandă a Aviaţiei, Filiala Iaşi. Aceasta va fi anunţată prin ziare.

x Doamnele din „Reuniunea femeilor israelite“, în conformitate cu hotărîrea luată de a se întruni la fiecare 15 zile, la locuinţa uneia din ele,—se vor aduna pentru întâia oară, Joi, în 3 Iunie, în saloanele d-nei Schoenberg, în strada Păcurari.

x *Sâmbătă 28 Mai ora 9 seara* va avea loc la Teatrul Naţional o reprezentaţie extraordinară. Se va juca marele succes al acestei stagiuni CE VREA FEMEIA... comedie bufă în 3 acte de Alfred Savoir.

D. *Mil. Gheorghiu* răsfăţatul comedian al teatrului nostru are în această piesă o creaţie desăvârşită.

Biletele la agenţia „Braşcu“.

x Curtea de Apel s. II va judeca azi în continuare recursul în contencios făcut de d. Valeriu Bulgaru.

x D. prof. George Brătianu a făcut Luni o vizită Mitropolitului Moldovei,—cu care s'a întreţinut mai mult de o oră, despre toate chestiile mai importante, privind lucrările Adunării eparhiale.

x Au fost cercetaţi la Brigada de Urmăriri Leon Muntenki, din Cernăuţi şi Simion Carailev din Galaţi, care au venit la Iaşi şi vindeau diferite medicamente în mod clandestin.

A fost sesizat serviciul sanitar,

x **Opera din Cluj.**— Agenţia Braşcu, aduce la cunoştinţa publicului că s'au pus în vânzare biletele pentru Marele Turneu al Operei Române din Cluj, care va da o serie de 5 reprezentaţi.

Joi 2 Iunie *Aida* de Verdi

Vineri 3 Iunie, *Simfonia* 9 şi *Fidelio* de Bethoven.

Sâmbătă 4 Iunie, *Carmen* de Bizet.

Duminică 5 Iunie *Vasul Fantomă* de R. Vagner.

Luni 6 Iunie *Samson şi Dalila* de Saint Saens.

O enciclopedie culturală

A apărut şi s'a pus în vânzare, a doua ediţie din admirabilele esseuri „Siluete Literare“ de H. Eulenberg, care împreună cu volumul „Alte Siluete, Literare şi Artistice“ instituie o adevărată enciclopedie culturală.

70 de poeţi, dramaturgi, pictori, romancieri, filosofi, muzicieni, retori şi eroi mondiali oferă aceste minunate „Siluete“ cari nu trebue să lipsească nici unui intelectual şi nici unei biblioteci.

Fiecare volum de peste 300 pagini, nu costă decât 50 lei. Volumele se vând şi a parte.

Comenzile se vor adresa direct la tipografia „Albina“ No. 1 Str. Săulescu, Iaşi.

DOCTOR
Tr. Mihailescu
asistent universitar
chirurg secundar gynecolog la spit. Maternitatea
BOLI DE FEMEI, GENITO-URINARE-SIFILIS
Str. Lăpuşneanu No. 18, etaj
Telefon No. 164
Consult. 1—3

Dr. Albert Ficler
Specializat în clinicele şi spitalele din *Berlin, Leipzig şi Frankfurt a/M.*, în boli de:
Stomac, Intestine şi Ficat
Boli de Nutriţie:
DIABET, (tratament cu *Insulin*) GUTA, ARTERIOSCLEROZA, etc.
ELECTRO-TERAPIE
Cons.: 9—11 si 3—6.
Iaşi, Str. Lăpuşneanu 27

DOCTOR
L. HEITEL
MAMOŞ
De la clinicile din Berlin, Viena Frankfurt
Boli de femei şi naşteri
Str. Săulescu 2 (alături de Biserica Talpărari)
Consultaţiuni 3—6 p. m.
Pentru săraci gratis zilnic.

DOCTOR IN MEDICINĂ
M. WECHSLER
Specializat în Franţa în
ARTA DENTARĂ
Boli de gură şi de dinţi
Consult. 9-12 şi 2-7 p. m.
IAŞI, Str. Ştefan cel Mare 13
Casele Leon Mayer

DOCTOR
ZENOBIA VITNER
MAMOŞ
Specializată la Paris
în Boli de Femei, Faceri
Consult. 1—4
Strada Cuza Vodă 9, Iaşi

DOCTORUL
B. Boris Sverdlic
Specializat în boli de
COPII ŞI SUGACI
Str. I. C. Brătianu No. 54
(Alăturea de farmacia Hertzenberg „Regina Maria“)
Consultaţii 2-5 p. m.

BIBLIOTECA UNIVERSITĂȚII -IAȘI-

INV. 6001

Biblioteca Universității Loco

ABONA.
Lei 1000
„ 500 . . „
„ 300 . . . „ 3

3 LEI EXEMPLARUL

VINERI 27 MAI 1927

OPINIA

ZIAR POLITIC COTIDIAN

ANUNCIURI
se primesc la toate
Agenţiile de Publicitate
şi la
Administraţia ziarului
Iaşi—Str. Gh. Mârzescu 17

OASPEŢII PRINCIARI

Mine dimineaţă, populaţia Iaşului are fericitul prilej a saluta pe A. A. L. L.

R. R. Prinţesele Elena şi Ileana, împreună cu micul principe moştenitor Mihai. Graţioasa domniţă Ileana ne-a vizitat de curînd şi chipul ei este păstrat viu în inima ieşenilor.

A. S. R. princesa mamă Elena ne vizitează pentru a doua oară. Impresia admirabilă de altădată, va fi sporită acum prin nimbul de suferinţă pe care împrejurări nefericite l'au pus pe fruntea acestui nobil vlăstar regesc. Dragostea noastră nu va lipsi o clipă să întărească sufletul mamei principelui de coroană al României.

Moştenitorul Tronului vine pe tru întâia oară să-şi vadă a doua Capitală peste care va domni cânava.

Il primim cu devotamentul şi dragostea cuvenite unui viitor Rege şi îl asigurăm de credinţă neclintită în toate împrejurările, împărtăşind împreună bucuriile ca şi necazurile.

Trăiască principele Mihai, moştenitorul Tronului!

ANTIVINTILISMUL D-LUI VINTILA BRATIANU

Gazetele ne dau—să nu fim sceptici—ştiri extrem de importante,—mai ales atunci când le cetim între rânduri. Astfel este imposibil să parcurgem „Viitorul“ din 24 Mai fără ca să notăm o importantă şi fericită evoluţie a partidului liberal în ce priveşte doctrina sa economică.

„Viitorul“ reproduce, astfel, o informaţie olandeză care vorbeşte de însănătoşirea economică a României. Informaţia spune că această însănătoşire se datoreşte deflaţiei ; Banca Naţională a României, graţie cunoscutei convenţii cu Statul, retrage din circulaţie hârtia monedă pe care o primeste de la stat drept plată a datoriei contractate de către acesta faţă de Instituţia din str. Lipscani. Şi informatorul olandez conchide spunând că operaţia trebue efectuată cu circomspecţie pentru ca, pe piaţă, lipsa de bani să nu devie alarmantă.

„Viitorul“, cu serenitate, protestează contra acestei alegatiuni şi o corectează : el afirmă că Banca Naţională nu retrage din circulaţie sumele primite de la Stat, ci le pune la dispoziţia agriculturei, industriei şi comerţului. Aşa dar, oficiosul liberal, mărturiseşte—fără amărăciune—că Banca Naţională nu practică deflaţia atât de mult recomandată, până eri, de către d. Vintilă Brătianu.

Dar asta nu-i tot. In prima pagină a aceluiaşi număr din „Viitorul“, d. Victor Slăvescu publică un articol în care este vorba de politica de stabilizare (nu de urcare) a leului privită cu cea mai mare favoare. „In fond“—zice autorul—„toată lumea este de acord asupra stabil zării monetare“. Oare ? Dar atunci de ce ani de-a rândul oficiosul liberal făcându-se ecoul opiniei domnului Vintilă Brătiauu, a înşelat publicul şi astăzi convins în bună parte, că leul trebue să se urce până la valoarea antebelică, pentru asigurarea fericirei poporului românesc ? Cum de s'a făcut vinovat ziarul liberal de a înrădăcina spiritul cetitorilor săi cea mai stupidă şi periculoasă prejudecată, dacă ştia că punctul de vedere susţinut avea un caracter provizor ? Dar d. Slăvescu, în articolul său, nu se sfieşte să mai abordeze şi problema, atât de serioasă, a taxelor de export. Pentru d-sa aceste taxe, introduse de guvernul liberal, aveau o utilitate momentană, dar ele sunt „antieconomice şi nelogice“, (citat).

Dl. Vintilă Brătianu nu poate fi străin de cele ce se gândesc şi discută în preajma sa. Noi ne deprinseserăm să vedem în fostul ministru de Finanţe reprezentantul unic al unor teorii economice ce fuseseră în floare la mijlocul secolului al 19-lea. Aceste teorii au pierdut orice valoare în decursul vremurilor, şi perioada de după războiu a accentuat declinul lor. Dl. Vintilă Brătianu le mai susţinea cu tărie şi entuziasm, în ciuda tuturor economiştilor, astfel că termenul de „vintilism“ devenise titulatura unei sisteme care prevedea esenţialmente revalorizarea prin deflaţie şi ieftenirea traiului prin taxele de export (şi alte mijloace de comprimare a preţurilor).

Astăzi d. Vintilă Brătianu se pronunţă, prin condeiul autorizal al persoanelor din anturajul său, în contra vintilismului. O atare evoluţie nu poate decât să bucure pe oricine se simte în veacul al 20-lea, şi dovedeşte oricui că vintilismul a murit pentru totdeauna, fiindcă a pierdut pe ultimul său partizan. Fie-i ţărina uşoară.

NECULAI DALU

Lindbergh cel îndrăzneţ

Aviatorul Carol Lindbergh, străbătătorul Atlanticului, nu era cunoscut în Europa înainte de ultima şi strălucita lui ispravă. In schimb, americanii îl preţuiau şi îl iubeau în oarecare măsură.

Deşi în vrâstă numai de 25 ani, Lindbergh a fost pilot-şef al liniei aeriene „Robertson“ dintre St. Louis şi Chicago, iar actualmente comandă miliţia aeriană a statului Missouri.

Indrăzneala lui este proverbială. De patru ori, în momente critice, a sărit cu paraşuta şi a scăpat neatins. El obişnueşte să facă cu aeroplanul acrobaţiile cele mai primejdioase.

A participat la câteva concursuri şi s'a remarcat prin viteza zborului. Principiul său este să sacrifice totul în favoarea vitezei.

Lindbergh era sărac. Aeroplanul i-a fost dăruit de oraşul St. Louis, prin subscripţie publică. Americanii îl iubeau, deşi spuneau... că-i cam nebun.

Şi într'adevăr a fost cam nebună graba şi neglijenţa cu care a pregătit zborul peste Atlantic. Nici cei mai optimişti nu credeau că va reuşi. Soarta însă a vrut să-i rezerve strălucitul succes care i-a adus bogăţie şi glorie.

Poftele dictatoriale

Onorurile d-lui Averescu. — Intervenţia d-lui Ionel Brătianu.— O situaţie nesigură.

In Bucureşti a fost câte-va zile mare vâlvă pe chestia articolului de lege prin care se dă generalului Averescu dreptul de a purta uniforma toată viaţa.

In urma intervenţiei d-lui Ionel Brătianu, s'a adus proectului o uşoară modificare şi a fost astfel votat de Senat cu aclamaţiuni.

*

Acum câte-va săptămâni, când ţara noastră era cuprinsă de o profundă îngrijorare, generalul Averescu pregătise anumite măsuri în vederea aplicării în practică acelor ce învăţase de la banul său amic Benito Mussolini.

Unul din cele mai bine informate ziare franceze a înregistrat atunci multe din amănuntele celor ce se pregătiau, fapt pentru care acest ziar a fost confiscat la noi (şi Mussolini face la fel).

Cu toată inteligenţa incontestabilă a d-lui Ion Brătianu, d sa s'a lăsat atunci convins de bunul general. A căzut d. Brătianu pe unul mai şiret ca dânsul

Când însă majoritatea parlamentară a vrut să dea generalului puterile cele mai mari asupra oştirei, i s'a deschis ochi d-lui Brătianu, şi poate absenţa de la festivităţile cu ocazia împlinirei celor 50 de ani de la războiul independenţei, este o dovadă că şefu liberal a înţeles lucrurile la timp.

Părăsind retragerea dela Florica, d-sa a venit repede in Bucureşti. Rezultatul a fost modificarea adusă proectului de lege.

E această modificare o victorie completă a d-lui Brătianu, sau numai un şiretlic al generalului pentru ai readormi bănuielile ?

Din nenorocire, răspuns la această întrebare s'ar putea să avem abea atunci când ar fi prea târziu şi nu se va mai putea face nimic.

Modificarea adusă ni se pare prea puţin importantă, şi credem că datoria opoziţiei este să vegheze neîncetat pentru a împiedeca traducerea în fapt a veleităţilor dictatoriale

TEODOR BADAREU

Concentrările

Deputatul naţional-ţărănist, d. D. R. Ioaniţescu, a făcut în Cameră o întrebare interesantă.

Anume, ce rost au concentrările militare tocmai acum, în toiul muncilor agricole ?

Cu toată ruptura anglo-rusă, situaţia externă n'arată o primejdie de război, Deasemenea, situaţia internă—după cât se ştie—nu prezintă motive de îngrijorare.

Pregătirea armatei nu necesita sustragerea braţelor de la munca economică. Şi nu necesita chemarea unor contingente cum e cont. 1923 abia eliberat anul trecut.

Pentru ce, deci aceste concentrări „enigmatice“ ?—cum s'a exprimat deputatul Ioaniţescu.

La întrebarea d lui Ioaniţescu n'a răspuns nimeni de pe banca ministerială.

Misiunea d-lui Mitilineu la Paris

Ziarele pariziane scriu că ministrul nostru de externe, d. Mitilineu, discută la Paris despre raporturile ruso-romîne în legătură cu problema Basarabiei. Dar în special, vizita d-sale are rolul de împăciuire între Italia şi Jugoslavia.

Unele ziare franceze spun de d. Mitilineu că este „cel mai călduros prieten al Franţei“ dintre toţi miniştri actualului guvern.

Pentru un fost marghilomanist, lauda aceasta e un adevărat succes...

ASPECTE

Pantalonii largi şi minorităţile

Noi sântem adepţii libertăţii şi apărătorii ei, în toate domeniile ; de aceea condamnăm pe acei cari s'au constituit în Liga contra pantalonilor charleston şi vor să-şi impună punctul lor de vedere cu ciomagul şi cu foarfeca.

Este liber oricine să facă orice nu tulbură ordinea publică ; or, purtătorii de pantaloni din şapte metri de stofă perechea, contribue la înseninarea atmosferei noastre şi bună-dispoziţia ce o provoacă trecătorilor amatori de spectacole vesele nu e chiar neglijabilă.

Dreptul la ridicol nu poate fi răpit nimănui ; dacă unui individ oarecare îi place să provoace râsul cu atitudinea sau portul lui, să-l lăsăm în pace : fiecare cetăţean are dreptul imprescriptibil să fie grav sau caraghios...

Dar victimele Ligei anti-charlestoniste, protestând împotriva violenţei şi în contra autorităţilor, dau prilej la consideraţii mai serioase, deşi pornesc dela un punct hilariant.

Se plâng aceste victime că este cel puţin o barbarie ca un singur om, lipsit de orice apărare, să fie atacat de grupuri înarmate cu bastoane şi poliţia să nu intervină decât tardiv, ca şi carabinierii lui Offenbach.

Oare vina atâtor cetăţeni evrei, — bătrâni, femei şi copii — este mai gravă, că pot fi atacaţi în mijlocul străzii, bătuţi până la sânge, fără ca nimeni să reacţion ze împotriva agresorilor ? Oare violenţa anticharlestonistă n'a crescut din aceeaşi seminţă din care a încolţit bătaia evreilor ?

(Continuarea în pag. IV-a)

Din toată lumea

Nici o preciziune.—Autorităţile din Boston au făcut cercetări în direcţia indicată de vaporul olandez „Belpline“, dar epavele găsite nu provin de la aeroplanul lui Nungesser şi Coli.

Se verifică actualmente afirmaţia contrabandiştilor cum că ar fi văzut „Pasăr a albă“ în dimineaţa de 9 Mai, în direcţia Boston.

Cercetările făcute cu hidroavionul în golful St. Laurent, la coasta Labradorului şi pe insula Anticosti, au rămas fără rezultat. Soarta curajoşilor aviatori francezi este încă învăluită în cel mai deplin mister.

*

In contra mobilizării femeilor.—Legea organizării naţionale în timp de războiu—votată de camera franceză—prevedea în art. 1 că poate fi mobilizată toată populaţia Franţei, inclusiv femeile şi copii.

Comisia specială a Senatului francez a decis suprimarea acestui articol, de oarece mobilizarea femeilor şi copiilor n'ar avea rezultat practic, iar în schimb s'ar da impresia unui militarism exagerat.

Deasemenea, s'a hotărât să se renunţe la aşa zisa „mobilizare a activităţei morale şi intelectuale a ţării“. de oarece e vorba de chestiuni de conştiinţă care scapă controluiui legal.

*

Surplus de femei.—La Paris sunt 1.563.450 femei, faţă de 1.308.000 barbaţi. Prin urmare peste 250,000 femei ar fi silite să rămâie fără bărbaţi,—bineînţeles, în cazul când barbaţii ar avea numai câte o singură femee.

Din fericire însă—cum spun gazetele pariziene—„treaba se aranjează“...

Cazul avocatului Bogdan de la Paris

Se ştie că în urma unor reclamaţii de excrocherii cu paşapoartele, avocatul romîn Bogdan fusese arestat la Paris în momentul când participa la nunta unui prieten,

După câteva săptămâni de prevenţie, Bogdan a fost pus în în libertate provizorie, dar instrucţia a continuat.

Acuma, parchetul Senei a stabilit că Bogdan a lucrat cu bună — credinţă, şi în consecinţă, s'a dat ordonanţă de neurmărire, iar afacerea a fost clasată.

O nedreptate

Situaţia şcoalei de sericicultură „Vitlimescu-Mironeanu“

Casa din str. Lascar Catargi, colţ cu str. Ralet, a fost cumpărată de ministerul Instrucţiei Publice pentru şcoala de meserii „Mălinescu“, de la dl. maior Bonciu se zice cu suma rotundă de 3 jum. milioane lei.

Imobilul acesta a fost preferat mai mult pentru că e în vecinătatea şcoalei şi al doilea pentru că are teren destul de întins de care se bucură Direcţiunea că ar putea să facă grădină şi să cultive zarzavat.

Dar casa Bonciu era şi este încă ocupată de şcoala de sericicultură Vitlimescu-Mironeanu, şcoală cunoscută de mai bine de 40 de ani prin perseverenţa cu care a putut să reziste atât în contra indiferenţei publicului de a o încuraja, cât şi a împrejurărilor grele prin care am trecut.

După cumpărare, Ministerul a ţinut seamă de serviciile reale ce a adus şcoala Vitlimescu pe tărâmul industrial şi a dispus să rămâe în localul ce'l ocupă, mai ales că d-na Mironeanu, directoare actuală, a servit mult la hotărîrea de a fi cumpărat imobilul sub imboldul d-lui Gh. Stoica, directorul Şcoalei de Meserii, dar mai mult al d-lui Tacu, preşedintele Comitetului Şcolar al şcoalei de meserii care ştia de dispoziţia ministerului Instrucţiunei Publice de a înlesni ca Şcoala de sericicultură ieşană să aibă un local.

Dar îndată ce au izbutit d-nii Tacu şi Stoica să aibă imobilul Boncin în stăpânirea şcolei de meserii, s'au pus pe lucru ca să scoată din casă şcoala Vitlimescu-Mironeanu ; şi de unde în timpul tratativelor de cumpărare făcură declaraţiuni solemne că şcoala va rămânea în casă, (căci şcoala de meserii nu are nevoe de cât de grădină) acuma susţin că au nevoe şi de casă, aşa că au somat pe d-na Mironeanu să-şi mute şcoala numai de cât, până în Iulie.

Tratamentul neprietenos faţă de o şcoală ce nu are destule mijloace ca să-şi întreţie elevele, necum să mai plătească şi chirie exorbitantă pentru un local ori cât de insuficient unei şcoli cu ateliere, credem că nu-i la locul lui, şi contrastează cu bună credinţa d-nei Mironeanu care a fost convinsă că, prin stăruinţele sale la minister în folosul şcoalei „Mălinescu“ îşi serveşte în acelaş timp şcoala sa, îngăduindu-i-se să ocupe casa înainte, chiar dacă ministerul i-ar pune în sarcină şi o mică chirie pe lângă întreţinere cu adausurile de care clădirea ar avea nevoe.

Această credinţă însă i-a fost uimicită în mod n drept şi crud de d-nii Tacu şi Gh. Stoica.

Dar despre aceasta vom mai reveni.

MAN.

Al treilea Congres al Filologilor Români

Delegaţii ieşeni—Comunicările d-lor prof. Bărbulescu, Iordan şi Margareta Ştefănescu—Excursia la mânăstirea Putna

S'a ţinut la Cernăuţi în zilele de 20, 21 şi 22 Maiu 1927, al treilea Congres al Filologilor Români.

Au avut loc următoarele comunicări a d-lor T. Capidan (Cluj) despre *Aoristul ca particularitate a limbilor balcanice*, N. Georgescu Tistu (Cluj) despre *organizarea bibliografiei filologice*, Bezdechi (Cluj) despre *O emendaţie la Herodot*, Rădulescu-Pogoneanu (Bucureşti) a discutat *unele chestiuni de ortografie* G. Adamescu (Bucureşti) a vorbit despre *Terminologia gramaticală română*, d. Hârţog (Cernăuţi) *despre franc. „amour“*, d. Nandriş (Cernăuţi) *asupra modului de predare a gramaticei şi literaturii române în licee*.

Dintre filologii ieşeni au participat la Congres d-nii profesori Ilie Bărbulescu şi I. Iordan şi d-ra Margareta Ştefănescu, asistentă la Slavistică.

*

Comunicarea d-lui *profesor Bârbulescu* a tratat despre: *„Două curente literare în Literatura veche româno-slavă şi română“*. Ea e rezultat al cercetărilor sale personale şi ceva cu totul nou în Ştiinţă.

A arătat, anume, ceea ce nu se ştia până acum : că în activitatea literară a Românilor dintre sec. XV.—XVII inclusiv, activitate care consta mai ales din traduceri din slavoneşte în româneşte, se manifestau *două curente literare*, pe cari Românii le-au luat dela Slavii ortodoxi, iar Slavii le-au luat, la rândul lor, dela Greci bizantini. Era, anume, un curent care socotea că limba din care se traducea (bizantina, mai ales) conţinea anumite armonii muzicale în fonetizonne cuvintelor şi alcătuirea frazei ei şi că aceste armonii trebue să caute a le da şi traducătorul în limba în care traduce ; de asta, zice Şcoala sau curentul acesta (al lui Grigore Prezditerul din sec. X la Bulgari), traducătorul trebue să traducă mecanic, cuvânt de cuvânt, păstrând şi în limba în care traduce ordinea cuvintelor din fraze bizantină. Aceasta însă făcea pe adepţii acestui curent să nu se preocupe de a face o traducere cu stil clar, ci de a da numai acea formă de limbă ; de aci marea confuzie a acestor traduceri. Din acest curent făceau parte la Slavii ortodoxi s. ex. traducătorul din bizantină în bulgăreşte al Cronicei lui Manasses din sec. XIV ; la noi scriitorii Macarie, Efimie şi Azarie cari au scris în slavoneşte cronici române în sec. XVI, şi cel ce a tradus din slavoneşte în româneşte confuzul Codice Voroneţean.

Al doilea curent, a arătat d. Bărbulescu era susţinut de scriitorul bulgar Ion Exarhul şi urmaşii adepţi ai lui. Acest curent —formulat şi el, ca cel dintâi, de Bizantini— combătea curentul „cuvânt de cuvânt“ şi cerea ca traducerile să nu urmărească

(Continuarea în pag. IV-a)

In curând se va deschide localul de

AZUGA

Berărie și Restaurant

sub conducerea cunoscutului restaurator ILIE TRIHUB

Localul va fi complect renovat.

Data deschiderei se va anunța la timp.

LEGRAIN

INTREPRINDERILE FORESTIERE

S. WEISMAN

FABRICA de CHERESTEA

Șos. Moara de foc No, 24—26

Vinde rumegătură de tei și araci pentru viticultură, tot felul de material lemnos, rotund și fasonat, stejar, frasin, ulm, cireș, tei și plop pentru construcții, lemnărie pentru rotărie, lătănoaie, manele rotunde pentru garduri, cât și resturi de la scânduri pentru foc.

Cea mai bună apă de regim

Siguranța veritabilă contra boalei constă numai prin a dizolva într'un litru de apă potabilă sau dinainte fiartă, conținutul întreg al unui pachețel de

Lithinés du Dr Gustin

Se obține în acest mod imediat o apă alcalină și lithinată delicioasă la băut, spumoasă, foarte digestivă, care constitue cel mai bun regim spre a prezerva lumea sănătoasă, la orice vârstă și a vindeca bolnavii suferind de o afecțiune oarecare de

Rinichi, Băşică, Ficat, Stomac, Intestine. &

Cumpărați culorile

Jacobus

Pentru vopsit in casa lână bumbac sau mătase

Reusita garantata

Dep. gen. Is. Kottler & Co. Ostu... 5 Bucuresti

Numai cu

175 lei

se execută în mod ireproșabi **orice ramă** culoarea mobile mărime naturală: în mahon frasin, nuc, aurit, metal etc.

Asotiment bogat 120 modele, numai la

Israel Bergher S-sor

str. Anastasie Panu 50

H. GHERNER

avocat

Birou de Notariat

s'a mutat în

str. Elena Doamna 26

colț cu str. Anast. Panu

(casele Brumer)

Cons. 7½-9 a. m. și 7-9 p. m.

Grăbiți-vă

PARCELE (locuri de case)

eftine, de vânzare de la 250—400 m. p. suprafață. Găsiți în str. Nicolina în dosul Morii Nicolina.

Oricare, cu puține parale își poate cumpăra un loc de casă, la poziție bună, tramvay, lumină, apă în apropiere.

Amatorii se vor adresa la Magazinul Avram Linhardt str, Nicolina 48.

Soseşte în curând

Ben - Hur

la Sidoli

până la 10 Iunie

„OCULTIST“

Prezicător SĂVESCU

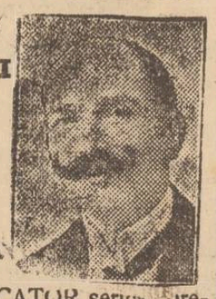

Strada **ALBINEȚI** No. 37 la vale de Biserica Singurul este în **ROMANIA**

Ca PREZICATOR serios, precis, documentat, fără a-și face — reclamă mare —

Incepând acum o nouă *„invenție“* în calculul „CIFRELOR“ prezice, orice afaceri serioase la persoane serioase descoperă orice mistere sufletești din viață și dă toate lămuririle necesare pentru orice interes, sufletește, căsătorii, boale orice fel, comerciale, furturi, atât cât e posibil desigur.

Dă lecții de sugestiune și magnetismul—face magnetismul pentru vindecarea boalelor de nervi, anemie, dureri de cap, gânduri fixe, energie, boala dragostei (iubiri fatale) și deprinderi rele, liniște în căsătorie etc.

Discreție sigură. Toată țara prin scris. Consult. 9—12 și 2—7½ Duminică până la 4 după masă.

Dacă

văpsiți

acoperămintele

procurați-vă uleiuri și văpsele, garantate la analiză, dela magazinul

„Cămila“

strada Anast. Panu 47

care vinde mai eftin ca ori unde

AVIZ

DISTILERIA DE LIQUERURI

„DELICIA“

IAȘI

str. Capela Armeană No. 2

aduce la cunoștința dlor comercianți de băuturi spirtoase că prin **Buletinul de analiză al Institutului de Chimie Iași** No. 323 din 18 Mai a. c. se constată că **toate probele luate cu Procesul Verbal No. 318**, de către Onor. Serviciul Sanitar din localitate, **s'au găsit regulamentare** și în conformitate cu cerințele actuale ale Ministerului Sănătății.

Intre probele luate menționăm:

Rom jamaică

Mastică de Hios

Sirop de lămâe

Diferite Esență și uleuri

Culoare de Smeură

„ „ Rom

„ „ Piperment,

etc. etc.

PIERDUT buletinul de înscriere în biroul populației No. 410 eliberat de Comisia IV-a.

Il declar nul și fără valoare în mâinile oricui s'ar găsi.

HAIMOVICI HAIM

str. Nicolina 52

DE INCHIRIAT o cameră bine mobilată în str. N. Gane No. 3.

DE VÂNZARE casele din str. Speranței 8, lângă liceul Internat. Se pot vedea între orele 2—5 p. m.

DE VÂNZARE un loc strada Socola, în mărime de 200 m. p. Doritorii se vor adresa d-lui Jean Vintilă str, Eternitate 24.

Consfătuirea dela Prefectura Poliției

în chestia orarului la prăvălii

Eri dim. s'a ținut la Prefectura Poliției, o consfătuire între d. prefect de poliție Const. Sion, președintele Camerei de Comerț, d. Const. Cerchez, delegatul funcționarilor comerciali, d. Max Rubinzaft, delegații Sfatului Negustoresc d-nii Adace și Rozenthal, și inspectorul muncei din localitate.

D. Rubinzaft, a contestat dreptul d-lui Adace, de a face parte din această comisiune, întrucât nu e comerciant. D-sa a propus să fie ales, d. S. Kahane sau d. I. Brașcu.

D. Const. Cerchez, ca și reprezentanții Sfatului s'au pronunțat contra actualei legi, pe motiv că comerțul suferă din cauza crizei excesive.

Reprezentanții autorităților ca și al funcționarilor comerciali au fost pentru stricta aplicare a legei repauzului.

Nesjungând-se la nici un rezultat, s'a amânat consfătuirea pentru săptămâna viitoare.

O tetiță sfâșiată de un porc

Bacău.—Autoritățile locale au fost înștiințate că în satul Boteşti, fetița Catinca Tabacaru jucându-se în curtea părinților ei cu'n porc, la un moment dat animalul înfuriat a sărit asupra copilei, sfâșiind-o.

In stare gravă, copila a fost dusă la spital.

DE VANZARE un aparat nou Teodorit-Tackimetru.

A se adresa la firma Isidore Margulies str. Mare 27.

DE VÂNZARE, un corp de casă compus din patru apartamente, apă și lumină electrică. Un apartament liber la 1 August, venitul anual 120.000 lei, str. Ghica-Vodă 31.

DE INCHIRIAT 2 camere mobilate cu intrare separată, a se adresa în strada Lăpușneanu No. 35 (Berăria Elisée) la casele din curte jos.

SE CAUTĂ o domnișoară de bună condiție, care să știe a lucra la lingerie.

A se adresa la „Sanitară“ str. Lăpușneanu, peste drum de Farmacia Werner.

DOCTORUL

R. Damsker

Str. Cismăriei 17

(Piața Halei)

Consultă zilnic:

MEDICINĂ INTERNA

Genito-Urinare, Sifilis

Doctor A. Dascăl

BOLI de COPII și INTERNE

BOLI VENERICE

Consult. și tratament:

11—12 a. m. și 2—7 p. m.

Iași, str. Cuza Vodă 42

(casele Cristofor)

vis-a-vis de Camera de Comerț

CANALUL din Sft. Andrei

Primim:

Domnule director

Față de chipul jalnic cum se face canalizarea pe str. Sft. Andrei, comunicați primăriei că îi este imposibil cetățenilor să-și facă temelii la hogeaguri pentru a construi closete... pe acoperiș.

Și cine va răspunde pentru paguba sigură ce va rezulta din distrugerea instalației nenorocite care se face?

Cu stimă

Frantz Voicecovski

Trecerea la creștinism

A UNUI EVREU DIN BOTOȘANI

D. A. Goldștein, locuitor al orașului Botoșani, a făcut o cerere către protoeria orașului Botoșani, pentru a i se aproba trecerea la ortodoxism.

Motivul acestui act este faptul că d. Goldștein a capatat convingerea că religiunea creștină este mai frumoasă.

Protoeria orașului Botoșani a înaintat cererea către Mitropolia Moldovei, unde a fost aprobată.

Sportsmanii

sunt adesea expuși răcelii după terminarea jocului. Ei pot preveni însă consecințele răcelii, ca **reumatismul, ischiasul, durerile de cap si de dinți,** luând

Tabletele „Bayer“ de Aspirină

Cereți numai tabletele veritabile in ambalaj original cu banderol alb-verde-roșie.

VIOL

Botoșani.—Din Truşești ni se anunță arestarea locuitorului P. Vieru, pentru viol.

Locuitorul, care e în etate de 40 ani, zărind în câmp o copilă de 14 ani, Olga Frăsina, a sărit asupra ei, violând-o. Părintele reclamând cazul jandarmilor, individul a fost arestat.

O lămurire

Primim:

Cu privire la articolul „Ghionoul lui Valentino“ din numărul de Joi 26 curent al Dv., vă rugăm să bine-voiți a lua notă de cele ce urmează:

Greşelele de tipar pe care le semnalați în broșura D-lui *L. Florin* nu se datoresc ghionionului lui *Valentino*, ci grabei autorului de a lua din mașină 100 exemplare, *fără să aștepte revizia*, și de a le distribui publicului dela Cinema Elisabeta.

Prin urmare, vedeți că nu e vorba de-o lucrare corectată... *„de corectori“*, cum credeți Dv. ci cel mult de-o lucrare corectată de autor.

Și tocmai corectorii noștri au îndreptat greşelele neobservate de autor și le-au înlăturat la revizie,—așa că broșura a apărut apoi fără greşeli.

In speranța că nu veți lăsa pe cititorii Dv. cu impresia ce le-ați dat-o prin felul cum vi s'a relatat împrejurarea, vă salutăm.

Cu toată stima,

„VIAȚA ROMANEASCĂ“

Societate Anonimă

x In ziua de 3 lunie va avea loc concursul pentru ocuparea a două locuri de intern la spitalul „Dr. Ghelerter“.

Candidații își vor depune cererile la epitropia spitalului, unde vor găsi și programul concursului.

Comisiunea examinatoare se compune din d-nii Dr. Fruhling, dr. Gükman, dr. Polak și dr. Weisselberg.

Din Bârlad

Bârlad *Crimă.*— In urma unei certe, individul Ion Chetreanu, din Comuna Banca, a aplicat mai multe lovituri, cu un cuțit, flăcăului Costică Berea, rănindu-l grav. Criminalul a fost arestat de jandarmi, iar rănitul internat în spital.

Nenorocire.— In urma unei ploi torențiale, în Comuna Lieşti, apa rîului Bătrâna, a luat pe copila Maria Gh. Stan, în etate de 5 ani, înecând'o.

Cadavrul a fost găsit.

Sandu

INFORMAȚII

x *Clinica infantilă.*— Eri s'a încheiat între Epitropia Sf. Spiridon și Ministerul Instrucției contractul pentru ridicarea clinicei infantile.

Cu aceasta d. ministru Petrovici a început îndeplinirea angajamentului său de a construi mai multe clinici la Spiridonie. Celelalte, vor începe a fi construite de îndată ce ministerul va putea asigura fondurile necesare.

x D-nii Lt.-Colonel Ștefan Ranetti și Capitan Chirculescu din 8 Roșiori Botoșani, înscriși la concursul Calului de Arme, au făcut parcursul Botoșani-Iași 105 Km. călări, într'o singură etapă, cu caii în perfectă sănătate.

x *Negustori bătăioși.*—Aseară, s'au înregistrat câteva bătăi, între comercianți.

Astfel, proprietarii magazinului „La Briliant“ din Piața Nouă, au fost despărțiți de clienții lor. Cearta urmată de bătae a provenit dela niște bani.

— In Piața Halei, comerciantul Șmil Rorhblug din Str. Anast. Panu, a fost bătut de vecinul său Leiba Katz.

x D. O. Tafrali profesor de istoria antică și arheologie la facultatea de litere din Iași a cerut transferarea sa la Universitatea din București, la catedra de istoria artelor.

x Examenele particulare la *școala comercială elementară de băeți* din Iași se vor ține intre 5—15 lunie in ordinea afișată la școală.

Taxa de examen este de 580 lei.

x U. O. R. și vizita principiară.—In vederea sosirei A. A. L. L. R. R. Principesa Elena și Prințul moștenitor, Domnii Ofițeri de rezervă membrii U. O. R. secția Iași, sunt rugați a se aduna la ora 8.30 dimineața în localul Primăriei str. Alexandri, de unde vor pleca cu drapelul la gară.

— Luni 30 Mei a. c. sosește în Iași Domnul General Berthelot, în gară va fi primit de Uniunea Ofițerilor de rezervă al căreia membru este.

x Membrele *Asociației Creștine a Femeilor*, membrele triunghiului albastru, și toți părinții elevelor ce sunt membre în Asociație, sunt rugați a lua parte la ceremonia de primire a membrelor active urmată de concursul sportiv la care va vorbi *A. S. R. Domnița Ileana* și S. S. Părintele Galaction.

Ambele solemnități vor avea loc Sâmbătă 28 Mai ora 4 p. m. în Parcul Doamnei Elena Gr. Brătianu.

x Funcționarii comunali încă nu și-au primit salariile pe luna Aprilie.

x *Congresul Camerelor de comerț.*— Uniunea Camerelor de comerț interpretând legea, a admis că din partea camerei de comerț din Iași, are a se alege numai doi reprezentanți în Uniune.

In urma acestei interpretări, la congresul Uniunii din Chișinău, vor participa numai d-nii Cerchez și Botez.

Congresul se va ține la Chișinău, în zilele de 1 și 2 lunie.

x In chestia recensământului— Primăria Iași a prelungit termenul pentru depunerea buletinelor de recensământ, până la 31 Mai.

Aceste buletine, sau eventual înscrierea la recensământ, se face până la acea dată la biroul populației în str. Alexandri.

Cei ce vor rămâne neînscriși la recensământ sunt pasibili la amendă variind între 50.000—100.000 lei și 15 zile închisoare.

ULTIMA ORA

FLOTA RUSA CONCENTRATĂ
PENTRU APARAREA COASTELOR
EFECTELE RUPTUREI ANGLO-RUSE.— ŞI LITUANIA A RUPT RELAŢIILE.

Berlin 26.— Din Riga se anunţă că Voroşilov, ministrul de războiu al Rusiei a dat un ordin de zi marinei anunţând că întreaga flotă trebue să fie pe picior de războiu, în vederea ruperii raporturilor cu Anglia. Flota trebue să stea gata pentru apărarea graniţelor. Accesul vaselor engleze în porturile ruseşti este interzis.

Ştirea aceasta încă n'a fost confirmată.

*

Moscova 26.— Oficiosul „Izvestia" publică un articol de fond în care arată că guvernul sovietelor aşteaptă cu perfectă indiferenţă desfăşurarea evenimentelor. Rusia a devenit un factor mondial şi orice încercare de a o izola nu va izbuti, după cum n'a izbutit nici în trecut.

Sforţările Angliei de a îndupleca pe oamenii de stat francezi să ia atitudine contra sovietelor, nu vor găsi ecou în Franţa.

Hotărârile guvernului englez

Londra 26.—Consiliul de miniştri a di cutat eri textul notei care va fi trimeasă Rusiei. S'a hotărât ca nota să fie predată Vineri şi în ea să se anunţe ruperea relaţiilor diplomatice şi comerciale.

Probabil că se va da un răgaz de 8 până la 10 zile pentru plecarea reprezentantului sovietic din Londra.

Guvernul speră să obţie în camera comunelor o majoritate de 200 voturi în această chestiune.

Efectele rupturii

Londra 26.— Colaboratorul diplomatic al lui „Daily Telegraph" se ocupă de consecinţele internaţionale ale rupturii anglo-ruse.

Prestigiul Rusiei va suferi grav în Orient, mai cu seamă în China, Persia, Afganistan şi Turcia.

Statele limitrofe, de la Finlanda până la România, vor lua o atitudine mai hotărâtă faţă de Rusia. De asemnea Cehoslovacia, Jugoslavia şi Elveţia nu se vor grăbi să reia raporturile cu sovietele.

Ruptura ruso-lituană

Berlin 26 — Din Kovno se anunţă că s'a întrunit un consiliu de miniştri, care a hotărât ruperea relaţiilor dintre Lituania şi Rusia. Aceasta în legătură cu descoperirile făcute cu ocazia arestării generalului de rezervă Buscinski, dovedit de spionaj în favoarea sovietelor.

Ministrul rus din Kovno, a plecat eri la Moscova.

Tratativele franco-ruse

Paris 26.— In consiliul de miniştri de eri d-nii Poincare şi Briand au făcut expuneri asupra ultimei convorbiri avută cu Cicerin.

Peste două zile Cicerin va fi la Moscova spre a lua contact cu întregul consiliu al comisarilor în chestia tratativelor franco-ruse.

Programul vizitei princiare
ZIUA I

VINERI 27 Mai.

Ora 9.30 dimineaţa. Sasirea în Gara Iaşi a A. S. R. Principesa Elena, A. S. R. Principele Moştenitor Mihai şi A. S. R. Principesa Ileana. Onoruri militare cu drapel şi muzică. Primarul prezintă pâinea şi sarea.

Prezentarea persoanelor oficiale în sala de recepţie.

Plecarea cortegiului de la gară direct pe platoul Bahluiului (unde are loc concursul hipic) urmând itinerarul : Str. Arcu, Piaţa Unirei, Strada Lăpuşneanu, Str. Păcurari, Bariera Păcurari, Platoul Bahluiului.

*

Intre orele 10 şi 12 A.A. L.L. R.R. vor azista la concursul hipic.

Comitetul de patronaj şi organizare e prezidat de A. S. R. Principesa Elena.

Premiile : I. 30,000 lei Cupa şi un cal din partea Minist. de Războiu. II. 40,000 lei, III. 30.000 lei, IV, 20,000 lei V. 10.000 lei, VI, VII, VIII, IX şi X 5.000 lei.

La ora 1 şi jum. dejun oferit de primărie în saloanele Cercului Militar.

Procesul artistei Maria Giurgea

Bucureşti 26.— In faţa trib. S. III s'a judecat procesul intentat de artista Maria Giurgea contra Direcţiei Teatrului, pentru că a fost scoasă la pensie înainte de vreme. Ea a cerut 2 milioane lei despăgubiri.

Dezbaterile au fost urmărite de numeros public, în special femei. S'a vorbit pe larg de biletele roze, odăi tainice, întâlniri amoroase etc. etc.

Procesul a fost amânat în continuare pentru 1 lunie.

Lupta contra voalului
Femeile musulmane

Moscova (Ceps) — In Uzbekistan campania pentru desrobirea femeii şi portul feţei descoperite, continuă cu sucees. In ultimele zile numai într'o singură regiune, Samarkand, peste trei mii femei au lepădat voalul.

S'au ieregistrat şi câteva omoruri săvârşite de bărbaţi cari nu voiau să îndure ca femeile lor să se arate în public cu faţa descoperită.

INFORMAŢII

x *Avarii la Cetăţuia.*—Furtuna a cauzat mari pagube la Mânăstirea Cetăţuia (Iaşi).

Furtuna a fost atât de puternică încât a desvelit complect vechile clădiri domneşti şi clopotniţele mânăstirei, cauzând pagube mari.

Intrucât această clădire constitue un valoros monument istoric, Mitropolia Moldovei a intervenit pe lângă Ministerul Cultelor şi Artelor pentru a dispune să se aducă reparaţiunele necesare cât mai urgent.

x Primăria va oferi A. S. R Principesei Ileana, un frumos album, cuprinzând cuvintările d-lui Petrea cu prilejul vizitei Domniţei în ziua de 22 Februarie la Iaşi.

x *Procesul pr. Georgescu.* — Astăzi dimineaţă a început la Mitropolia Moldovei judecarea de către Consistoriul Apelativ, a preotului N. Georgescu, fost rectorul seminarului din Edineţi, caterisit de către consiliul eparhial din Bălţi.

Şedinţa, prezidată de către părintele Iordăchezcu, este secretă,

La ora când închidem ediţia, şedinţa continuă.

x Inspectoratul şcolar a fost înştiinţat că la examenul de bacalaureat, la tezele pentru limba română, latină şi matematici, subiectul va fi trimis de Ministerul Instrucţiunii în plic închis comisiunei, şi va fi deschis de preşedinte în ziua examenului.

x Autorităţile au confiscat o cantitate de carne tăiată clandestin de casapul I. Rozen din Piaţa Nicolinei.

x **D.** comandant al închisoarei Frumoasa-Iaşi, a recomandat Mitropoliei Moldovei numirea părintelui Lungeanu, de la parohia respectivă, în postul de confesor al numitei închisori pe ziua de 1 lunie.

x Detalii impresionante asupra dragostei lui Valentino cu o românca, cele două căsătorii ale marelui artist etc., se pot citi în interesanta broşură „*Viaţa Inginerului RUDOLF VALENTINO*" *de Ing. L. Florin.*

In primele două zile s'au vândut numai la Iaşi aproape 1000 de exemplare.

Preţul unui exemplar e 10 lei.

x S'a găsit pe Str. Ştefan cel Mare o umbrelă.

Păgubaşul se poate adresa la ziar unde va găsi adresa deţinătorului.

x *Banca Salariaţilor Publici din Bucureşti,* dorind a strânge cât mai mult rândurile funcţionarilor din întreaga ţară, a însărcinat pe d-l Mihai Luca, Profesor, cu formarea unui Comitet local compus din şefii tuturor instituţiunilor, pentru a se comunica tuturor funcţionarilor scopul acestei bănci precum şi pentru a se hotărî o întrunire la care să ia parte şi delegaţii din Bucureşti printre care va fi şi d-l Spiridon Iacobescu, Profesor la Academia de înalte studii Comerciale.

Unul din scopurile principale ale Băncii e şi Construirea de locuinţi funcţionarilor.

x Au fost arestate surorile Maria şi Lenţa Spiridon, originare din Văscauţi-Suceava, acuzate de furt.

x D. Prof. Simionescu pleacă astă seară la Bucureşti pentru a lua parte la lucrările sesiunii generale a Academiei Române.

D-sa va sta în capitală până la 15 lunie şi va ţine două conferinţe : Duminică 29 Mai la Fondaţia Carol, despre „Orăşan şi sătean".

Iar Marţi 1 lunie, d-sa a fost invitat la Casa Pădurilor să ţie o conferinţă cu ocazia congresului sivicultorilor.

Va vorbi despre : „Pădurea în viaţa poporului român".

Soseşte în curând

Ben - Hur

la Sidoli

SE CAUTA un băiat harnic pentru încasări şi un agent contra salar bun la Soc. „Ajutorul Nostru" str. Cuza-Vodă 71

*

OCAZIONAL SE VÂND :

1) Lână ţigae pentru covoare albă şi vopsită.
2) Un covor persan
3) 2 benocle Zeiss şi Göertz
4) Un ceas de salon antic
5) Una bicicletă şi diferite lucruri de valoare.

Se primesc spre vânzare sau în gaj bijuterii, antichităţi, covoare persane, etc.

*

Dactilografie se poate învăţa bine în timp de o lună. Se copiază acte în str. Cuza Vodă 71

Dacă faceţi reparaţii la imobilele Dv. sau construiţi din nou adresaţi-vă cu încredere la marele depozit de cherestea

„Comerţul Forestier"

din str. Uzinei No. 23 Iaşi care furnizează materialele lemnoase necesare, de cea mai bună calitate şi cu preţurile cele mai reduse.

Elevi la învăţătura tipografiei se caută la Tipografia H. Goldner.

Apă minerală naturală de

VICHY

IZVOARELE STATULUI FRANCEZ

CELESTINS — Guta, Gravela, Diabet, Artritism,
GRANDE-GRILLE — Boli de Ficat,
HOPITAL — Boli de stomac.

Sare Vichy-Etat pentru a se prepara singur apa alcalină digestivă

Pastile Vichy-Etat după masă uşurează digestiunea.

A SE FERI DE IMITAŢIUNI

Imprumutul romîn în Germania
D. Lapedatu la Berlin

Berlin 26.— D. Ion Lapedatu soseşte azi dimineaţă la Berlin spre a începe tratative oficiale pentru încheerea unui împrumut al statului romîn.

D. Lapedatu va vizita mîne pe d. Stresemann, apoi se va întîlni cu directorul general al ministerului economiei naţionale. Tratativele regulate vor începe Luni.

„Diskonto Gesellschaft" împreună cu un consorţiu american oferă României 200 milioane mărci aur (N. R. 8 miliarde lei).

Afacerea Palatului-Iaşi
D. Cudalbu anchetează personal

Bucureşti 26.— Continuând instrucţia în chestia palatului administrativ din Iaşi, judecătorul de instrucţie a interogat pe mai mulţi muncitori şi un reprezentant al casei Schulze.

Intre altele s'a constatat că pentru zugrăveala rudimentară, care valorează un milion, s'a făcut un cont de 16 milioane lei.

D. Cudalbu, ministrul justiţiei, a luat personal chestiunea in mână şi a plecat aseară la I şi, pentru a face cercetări la faţa locului.

LINDBERGH

Paris 26· — Aviatorul Lindbergh a făcut eri o demonstraţie la Bourget, în mijlocul unei numeroase asistenţe. Cu acest prilej s'a constatat oficial că în motor se mai aflau 84 kgr. benzină.

Lindbergh a făcut o vizită lui Bleriot.

*

Regimentul 34 aviaţie care a făcut Sâmbătă garda la aerodrom, a dat un banchet în onoarea lui Lindbergh. Aviatorul a ridicat paharul spunând „Beau în sănătatea celei mai eroice naţiuni din Lume".

*

New-York 26.—După domnia preşedintelui Coolidge Lindbergh va fi adus în patrie pe un vas de războiu cu o escortă de onoare.

Regele Spaniei a felicitat telegrafic pe preşedintele Coodlige.

STAREA SATISFACATOARE A M. S. REGELUI

Un distins personaj din Bucureşti sosit astăzi în localitate, şi care în timpul din urmă a avut cinstea de a vedea pe M. S. Regele—ne comunică ştiri cu totul îmbucurătoare cu privire la Sănătatea iubitului nostru Suveran.

Astfel de aproape 15 zile, Suveranul eşă în parcul Palatului Cotroceni şi face primblări. Apoi se duce în birou şi lucrează.

Se interesează de toate chestiunile la ordinea zilei.

*

Suveranul şi-a exprimat regretul de a nu putea asista la serbările cavaleriei de la Iaşi.

Totuşi din deosebita dragoste ce poartă armatei, M. S. pe lângă premiile oferite de comitet ofiţerilor ce vor reuşi la concursul din Iaşi, a bine voit a trimite 4 şei frumoase, 10 căpestre şi 2 cravaşe care vor fi oferite premianţilor.

Inainte de a le expedia M. S. a ţinut să vază personal aceste obiecte.

*

M. S. Regele va pleca Vineri la Scrobiştea. Dacă însă timpul se va menţine ploios, plecarea va fi amânată câteva zile.

PROCESUL sindicatelor unitare

Bucureşti 26. — La Trib. s. I a venit spre judecare procesul pentru dizolvarea Sindicatelor Unitare.

Din partea sindicatelor, d-nii avocaţi Dem. Dobrescu, Pompiliu Ioaniţescu şi Eduard Mirto au cerut dovada cu martori că sindicatele au lucrat în perfectă legalitate.

S'a admis şi s'a dat termen la 8 lunie.

Concentrarea ofiţerilor de rezervă

In urma unui ordin circular al marelui Stat major, au fost chemaţi în concentrare un mare număr de ofiţeri de rezervă.

Concentrarea durează 30 zile, dela 27 Mai—25 lunie.

Au tost concentraţi seriile de ofiţeri de rezervă făcând parte din promoţia claselor 919, 920, 921, 922 şi 923, care au fost chemaţi în concentrare anii trecuţi şi din diferite motive nu s'au prezentat.

Scopul concentrărei este complectarea instrucţiei.

Ofiţerii vor trebui să se prezinte în termen de 5 zile la garnizoanele lor.

Cei care vor întârzia după această dată, vor fi daţi judecăţei.

Deasemenea au fost concentraţi pentru această dată toţi ofiţerii în rezervă care fac parte din contingentul 924.

Aceştia sunt concentraţi pentru întâia oară dela terminarea serviciului militar.

Un automobil intră
în primăria de negru

Bucureşti 26.— Automobilul No. 3335 al d-lui Ilarion Georgescu din calea Floreasca 13, condus de şoferul Cristu Flamaropol, a derapat, a rupt grilajul şi a spart zidul primăriei sectorului II negru.

Şoferul s'a ales cu un picior rupt,

Incendiul din Huşi

Huşi 25.—In strada Iamandi se află imobilul D-lui Herbert Fritz, cunoscutul berar din localitate. In curtea acestui imobil este o gheţărie. De la o lumânare aprinsă, uitată în gheţărie, s'a aprins stuhul şi de aci flăcările s'au transmis la întreaga proprietate.

Focul a cuprins şi 12 butonie cu bere ce trebuieu să fie transportate la berăria din str. Ghica Vodă. Intreaga cantitate s'a scurs.

Secţia de pompieri de sub conducerea activului ei şef d. sub-lt. Gherasim, a făcut sforţări pentru a stinge incendiul.

Pagubele sunt mari. Proprietatea n'a fost asigurată.

Leontin

Furt de explozibile

Ploeşti 26.— Autorităţile au fost înştiinţate de un senzaţional furt comis în timpul nopţii în gară.

Dintr'un vagon de marfă a dispărut o ladă cu 16 Kgr. explosibil, destinat regt. 32 infanterie.

Se fac cercetari.

Banca de Credit şi Industrie

Capital social Lei 15.000.000.—
Deplin vărsat „ 7.500.000.—
Sediul : IAŞI, Str. Ştefan cel Mare No. 8
Adresa Telegrafică : „Creditbanca"

Face orice fel de operaţiuni de Bancă.
Deschide Conturi Curente.
Primeşte depozite spre fructificare la vedere şi pe termen.
Scontează cambii, titluri eşite la sorţi, cupoane şi mandate.
Primeşte poliţe spre încasare şi efectuează plăţi în condiţiuni avantajoase.
Face avansuri pe efecte publice.
Finanţează întreprinderi comerciale şi industriale.
Primeşte efecte în depozit şi sume în Cont curent.
Acordă împrumuturi pe gaj comercial şi pe depozite de mărfuri.
Serviciu special pentru Cassa de Economii.

BECURI

electrice, noul voltaj

cele mai solide, cele mai rezistente, din fabricile cele mai renumite: **Philips, Osram, Tungsram, Mazda Ferrowatt, Orion,** etc. mărci garantate, cumpărat mai eftin ca oriunde numai la Depozitul general

Zaharia Weiss
Piaţa Unirei

STIRI DIN TARA SI STRĂINĂTATE

ASPECTE

(Continuare din pag. I-a)

Odată violența tolerată și încurajată, era fatal să se extindă în diverse domenii, când ea a fost acceptată ca suprem argument acolo unde nu puteau să apară alte posibilități de discuție și convingere.

Eri au suferit evreii, azi îndură charlestoniștii fără deosebire de credințe religioase, mâne prin violență se vor impune nu numai norme în moda pantalonilor, dar în toate ramurile de activitate.

A cui e vina? A acelora cari s'au distrat când vedeau un evreu fugărit pe străzi de grupuri înarmate cu ciomege sau chiar făceau poate parte din acele grupuri și astăzi, printr'o răzbunare a soartei, au ajuns și ei victima propriului lor sistem.

D-nul Nelly-Hipolitte Rătianu care își apără pantalonii cu exemplul ordinei din Leipzig, ispășește un păcat dintr'o nu prea îndepărtată tinerețe.

Și iată cum o chestie umoristică, pretează la considerațiuni destul de serioase.

G. SPINA

O crimă sadică

Jandarmii din Seghișoara au prins pe tânărul Mihail Kraft, autorul unui oribil asasinat săvârșit astă iarnă.

Tânăra Agneta Holzman dispăruse fără urmă. Un câne a descoperit cadavrul în grădina casei lui Kraft.

Iată cum s'au petrecut faptele:

Fata a venit la iubitul ei, arătându-i că trebue să repare greșala făcută, luând-o în căsătorie. Ca să scape de ea, Kraft a ucis-o și pentru a-și ascunde crima și a deruta cercetările poliției, a decapitat cadavrul și a îngropat în două locuri separate corpul și capul. Criminalul a sădit apoi câte un pom în ambele gropi.

O CASĂ
PENTRU GENERALUL AVERESCU

In legea prin care se acordă d-lui general Averescu aceleași onoruri ca d-lui general Prezan, s'a adăugat pe furiș un nou articol prin care „se acordă generalului de corp de armată și de rezervă, Averescu Alexandru o locuință în capitala României întregite, dintre imobilele ce aparțin Statului, ori se va construi pe un teren ce aparține Statului, sau se va cumpăra o asemenea locuință pe prețul și în condițiunile ce se vor hotărî în consiliul de miniștri".

Se mai specifică că mobilatul și întreținerea privesc de asemenea tot statul.

Incercare de asasinat la Palatul de Justiție

Un deținut vrea să evadeze.—Isprava unui nebun

Ieri după amiază, o senzațională încercare de evadare s'a întâmplat la Palatul de justiție.

La orele 4 jumătate a fost adus la Parchet arestatul Ion Iftime, care a devastat vitrina unui magazin din str. Cuza-Vodă. In timp ce era escortat de la arest spre Parchet pe sala cabinetelor de instrucție, Iftime a profitat de faptul că sentinela își punea baioneta la armă i-a smuls-o și i-a înfipt-o în piept.

Soldatul a căzut rănit.

Cu baioneta în mână, arestatul a încercat să fugă; dar după câțiva pași a căzut jos. Intre timp jandarmul rănit începând să țipe după ajutor, au venit într'acolo câțiva din oamenii de serviciu.

Pentru a putea scăpa, Iftimie a încercat să lovească cu baioneta și pe cei ce-au venit să-l dezarmeze. Insă a fost prins și dezarmat.

*

Jandarmul rănit a fost transportat la spitalul Sf. Spiridon, unde i s'au dat ajutoarele necesare, așa că rana nu mai prezintă nici o gravitate.

Imediat a fost sesizat și Parchetul despre îndrăzneața încercare de evadare.

Iftimie a fost legat în lanțuri și bine escortat trimes Brigăzii de Urmărire.

*

Astă noapte Iftimie a dat semne de alienație mintală.

Și-a tăiat pantalonii și... a cântat toată noaptea.

Intrebat pentru ce a încercat să evadeze, a răspuns că... nici el nu știe.

Astăzi va fi supus unui consult medical.

L. PL.

Inchiderea sesiunii extraordinare a Parlamentului

CAMERA

Ședința de dimineață

D-rul Lupu arată că sătenii din Maramureș și Țara Oașilor mor literalmente de foame. Cere ministerului de agricultură să vie în ajutorul lor.

D-rul Lupu relevă apoi abuzul care se face când se obligă oamenii să se aboneze la ziarele și revistele guvernamentale.

D. Vintilă Brătianu.— In județul Argeș, toate comunele sunt obligate să cumpere cartea d-lui Octavian Goga „Mustul care fierbe", plătind din bugetul comunelor câte 1000 lei.

Dr. Lupu: In Arges sunt podgorii multe și de aceia s'a trimis populației o călăuză pentru prepararea mustului. (Ilaritate).

D. dr. Bordescu, în numele foștilor marghilomaniști cetește o declarație prin care dezavuează pe editorii memoriilor lui Marghiloman.

Pentru amnistie

D. Iacobescu cere d-lui ministru de război să ia măsuri pentru stingerea miilor de procese, aflate în curs de judecată la consiliile de război pentru acei soldați căzuți prizonieri în timpul războiului.

D. Iacobescu atrage apoi atenția ministrului de interne că menține ca pretor diurnist pe un fost învățător dat în judecată pentru delapidare.

Corpul agronomilor

Se intră în ordinea de zi: reorganizarea corpului agronomic.

Vorbește d. *Vintilă Brătianu.* Legea în total se admite.

Se votează legea de interpretare a legii pentru înființarea institutului de higienă și sănătate publică.

Ședința de după amiază

D. *Octavian Goga,* ministru de interne, dă citire Mesagiului regal de închiderea sesiunei extraordinare.

Ședința se ridică la 4 și jumătate.

*

SENATUL

Se votează modificările aduse de cameră legii armonizării.

D. general *Văleanu* citește mesagiul de închidere a sesiunei extraordinare a Parlamentului.

D. gen. *Coandă,* face urări de sănătate pentru M. S. Regele.

ARTISTICE

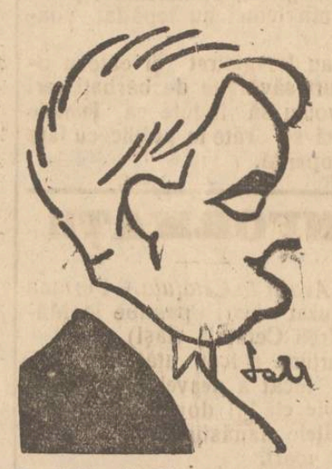

D. Miluță Gheorghiu răsfățatul nostru artist, care joacă în piesa „Ce vrea femeia", Simbătă seară la Teatrul Național.

Inmormântarea avocatului
T. Marteau

P. Iloae 26—Marți orele 4 d. a. a avut loc la Spinoasa înmormântarea regretatului avocat T. Marteau, proprietarul moșiei Spinoasa mort în urma cunoscutului accident.

Au participat delegați din diferite sate. Din Podul-Iloae au asistat d-nii: Dolinescu notarul comunii, P. Russu primar Rota director sc. primare, Balan fost primar, Dolinescu grefier și H. Blănaru.

La orele 4 jum. p. m. sicriul a fost ridicat de către săteni și depus în biserică.

Serviciul religios a fost oficiat de către un sobor de preoți în frunte cu preotul Negoiță.

Au depus coroane îndurerata familie a defunctului, familia Popovici, sătenii din sat, precum și diferite organizații ieșene. Au rostit cuvântări învățătorul Dimitriu, Mihai Popovici și Preotul Negoiță-Erbiceni arătând personalitatea defunctului precum și calitățile lui sufletești.

Moartea atât de timpurie a celuia ce a fost avocatul T. Marteau a lăsat unanime regrete în localitate cât și în împrejurimi, el fiind bine apreciat și stimat de toți.

Coresp.

Starea șoselelor din Moldova
Expunerea d-lui ing. Tzintzu.-Nu se construesc șosele durabile

D. inginer Tzintzu, directorul regiunei de poduri și șosele, într'o întrevedere cu d. ministru Meisner, i-a făcut o expunere documentată, în ceia ce privește șoselele din această regiune.

*

D. Țințu a arătat ministrului cauzele pentru care șoselele din regiune sunt impracticabile.

Cauza principală e sistemul practicat care cere o întreținere permanentă ce nu se face însă.

In alte țări, șoselele se fac în chip temeinic,—și nu se cheltuesc milioane, ca la noi.

Se pare că numai în ultimii ani s'a cheltuit peste un miliard, pentru șoselele din trei județe din Moldova,—și care sunt azi cu desăvârșire defectuoase.

Ministrul a rămas adânc impresionat de cele aflate.

Sistemul însă cu șoselele, trebue adăugat, se asamănă perfect cu cel întrebuințat pentru refacerea străzilor din Iași.

x Aseară Liga Anti-charleston a acostat din nou pe d-nii Nelly Răteanu și pe Strul Frănkel care a fost nevoiți să se refugieze în localurile publice.

INFORMAȚII

x *Sanctitatea Sa Patriarhul Miron a trecut prin Constantinopol și a continuat călătoria spre Atena.*

x *La 5 și 6 Iunie, vor fi la Montpellier, mari serbări. Se va pune și o placă comemorativă la casa în care a locuit marele poet Vasile Alexandri, autorul poeziei „Ginta latină", premiată pentru latinitatea ei.*

x *Eri a avut loc acasă la d. I. Brătianu o consfătuire a foștilor miniștri și actualilor parlamentari liberali.*

S'a examinat situația politică. D. Jon Brătianu a declarat că d-sa continuă să aibă deplină încredere în d. gen. Averescu.

Piața Valutară

Leul la Paris a cotat ieri 15.45 la Zurich 3,15.

Devizele în Capitală au notat: Francul francez 6,60; belga belgiană 23.30; francul elvețian 32,30; lira engleză 816; dolarul 167,50 lira italiană 9,16; coroana cehă 5,15; Rentenmark 40.

x Ministerul instrucțiunii a numit pe d-nii prof. universitari Dragoș Protopescu (Cernăuți), M. Dragomirescu (București), V. I. Barbat (Cluj) și G. Ibrăileanu membri în comisia examenului de docență pentru „Estetica literară", la facultatea de filosofie și litere din Iași.

x D-nii prof. universitari D. Gusti, Ștefănescu-Goangă și Al. Ieșeanu au fost numiți membri în comisiunea examenului de docență în specialitatea: logică, metafizică și etică dela facultatea de litere din Iași.

x CONFERINȚĂ— In ziua de 5 Iunie, d. *Mihai D. Ralea,* profesor universitar, va ține **o conferință în Aula Universității,** în beneficiul Azilului de bătrâne „Maria Catargi".

Este mai presus de orice laudă bunăvoința d-lui M. Ralea conferențiar atât de talentat și distins, care își sacrifică timpul său prețios pentru a veni în ajutorul unei societăți de binefacere. Nu ne îndoim că și publicul va ști să aprecieze gestul conferențiarului.

x Eri s'a judecat în fața curței de apel Secția II, recursul în contencios întentat de d. Valeriu Bulgaru, contra suspendărei lui din învățământul universitar.

Au pledat d-nii Petre Dragomirescu și Eugen Herovanu, în replică din partea recurentului după care d. prof. universitar Pădulescu, decanul facultății de drept Cernăuți, a spus ultimul cuvânt din partea ministerului.

Curtea se va pronunța Marți.

x D-nii prof. universitari Gh. Plastara, Camil Negrea și Gh. Drăgănescu au fost numiți membri în comisiunea concursului pentru ocuparea catedrei de „Drept civil", vacantă la facultatea de drept din Iași.

x *Legiunea de Onoare*— Președintele Republicii franceze a conferit d-lui general Averescu, președintele consiliului și d-lui ministru de externe Mitilineu, insignele Marelui Cordon al Legiunii de Onoare.

x **Tribunalul Secția II,** a hotărât eri, că procesele penale ale bancrutarilor, părțile civile oricum s'ar prezinta ele, nu pot pune concluzii.

Această hotărâre s'a dat în procesul de bancrută intentat fabricantului S. Feuerstein.

x Eri s'a făcut autopsia nefericitei Debora Orenstein.

x **Opera din Cluj.**— Agenția Brașcu, aduce la cunoștința publicului că s'au pus în vânzare biletele pentru Marele Turneu al Operei Române din Cluj, care va da o serie de 5 reprezentați.

Joi 2 Iunie *Aida* de Verdi

Vineri 3 Iunie, *Simfonia* 9 și *Fidelio* de Bethoven.

Sâmbătă 4 Iunie, *Carmen* de Bizet.

Duminică 5 Iunie *Vasul Fantomă* de R. Vagner.

Luni 6 Iunie *Samson și Dalila* de Saint Saens.

Sosește în curând

Ben - Hur

la Sidoli

Lama Elitei

Representant Martin Trost Bucureşti, str. Toamnei 62.

CÂȘTIG UȘOR ȘI BUN oferă fabrica de covoare „La Covorul Oriental". Iași Bulevardul Elisabeta No. 2 Râpa Galbenă.

Angajăm lucrătoare de la 14 ani în sus, fiecare poate câștiga de la 1000—2500 lei lunar. Avantaj mare pentru părinți de oarece copii lor învață o meserie artistică foarte rentabilă pentru viitor.

Orele de prezentare în fiecare zi de lucru: dela 8 a. m. 7 p.m.

S'a deschis vechia și renumita grădină de vară

La Bodega Tataraşi

fost la Picior de Paris

vis-a-vis de Comisia 5-a

asortată cu tot felul de băuturi, Vinuri alese, Bere specială, *Grătar spaniol si aperitive fine.*

La orice oră din zi și noapte

Incercați și vă veți convinge.

Dr. A. Stocker

Boli interne, de piele, Venerice, Sifilis.

Consultații: 9—11 dimineață și 2—7 d. a.

Iași Str. Vasile Alexandri 3 bis

(Localul Corporației)

DOCTOR

HERMAN MORGENSTERN

Specialist din Viena în BOLI INTERNE ȘI VENERICE

S'a stabilit în str. Sărărie 138

(lângă Farmacia Jelea)

Consult. 8½—1 a. m. 4—7 p. m.

Doctorul Gh. Nastase

s'a mutat în

Str. N. Gane No. 14

Al treilea congres al Filologilor Români

(Continuare din pag. I-a)

a păstra forma limbii din care se traduce, ci să redea *înțelesul* ei de asta, zicea, să se rânduiască cuvintele în limba în care se traduce după firea acestei limbi, iar nu după firea limbii (bizantine la slavi, sau slave pentru noi) din care se traduce. Din acest curent făceau parte în Literatura slavă scrisă la Români (adică româno-slavă) diferite texte manuscrise sau tipărituri, iar din literatura propriu românească, s. ex. cronica olteanului Mora dela a. 1620.

Până acum se credea în Știință, că confuzia traducătorilor dintâi (ca al Codic Voron) provine din faptul că ei nu știau destul slavoneasca din care traduceau, și că claritatea celor din urmă provenia din aceea că ei știau bine limba slavă, dar că nici unii nici alții nu aveau preocupare *literară* când traduceau. D. Bărbulescu a arătat — important pentru istoria noastră culturală — că aveam preocupări literare deja între sec. XIV—XVII.

D-ra *Margareta Ștefănescu* a făcut o comunicare despre *„Influența traducerii medio-bulgare a cronicii bizantine a lui Manasses asupra literaturii vechi româno-slave și române"* și a arătat rezultatele la care a ajuns d-sa, traducând Cronica lui Manasses din medio-bulgara în limba română și comparând-o cu istoriografii slavo-români Macarie, Eftimie și Azarie, precum și cu cei români Ureche și Moxa.

D-sa a adus o contribuțiune nouă științei, arătând cu deamănuntul și bazată pe exemplificări, anume în ce constă influența lui Manasses asupra lui Moxa, cronicar oltean de pela 1620, lucru ce nu s'a mai cercetat cu deamănuntul dela Hasdeu (1878), care afirmase, numai, după părerea scriitorului rus Gregorovici, că Manasses trebuie să fi influențat pe Moxa.

D-ra Marg. Ștefănescu arată că Moxa a tradus cuvânt cu cuvânt unele pasagii dela Manasses. Moxa alege din cronica lui Manasses mai ales pasagiile care duc mai departe firul istoriei și lasă laoparte numeroasele episoade privitoare la viața intimă a monarhilor păgâni; el evită panegirismul, orice notă de realism sau de sensualism în care abundă Manasses. La el predomină nota religioasă—povestiri privitoare la viața creștinilor cu prologu-i biblic — și pentru aceasta ia și din alte izvoare informații ce lipsesc dela Manasses. Moxa este pozitivist și deaceea respinge tot ce ține de domeniul fanteziei și al legendei în cronica lui Manasses.

In ceia ce privește forma, Moxa se deosebește de Macarie, Eftimie și Azarie, căci pe când aceștia imitau servil maniera stilistică a Cronicarului bizantin, Moxa evită epitetele, perifrazele, lungile tirade, inversiunile, metaforele, pleonasmele, cuvintele compuse.

Stilul lui este sobru de tot.

*

D. *Iorgu Iordan* a vorbit despre:

„Un fenomen fonetic românesc dialectual: ă > a".

D-sa a arătat că în multe dialecte dacoromânești, cuvinte de felul lui bărbat, lăsa, păcat etc. și *bătrân, părinte, văzut etc...,* sună *barbat, lasa, pacat, batrân, parinte, vazut.* Intre prima grupă de cuvinte și a doua nu exista nici o legătură cauzală măcar că filologii cari au atins în treacăt această chestie susțin că prefacerea lui *ă* în *a* la exemplele din grupa a doua, a fost provocată de analogia cuvintelor din prima categorie.

Domnul Iordan crede că la *barbat* etc... avem de-aface cu un fenomen produs în sânul însuși al limbei române, pe când *bătrân* etc. trădează o origine străină. Se știe că străinii nu pot pronunța pe *ă* și de aceia îl înlocuesc prin *a,* în acelaș sens vorbește și răspândirea geografică a cuvintelor de felul lui *bătrân* cari se întâlnesc mai cu seamă în dialectele situate la periferia teritoriului dacoromân, adică în Bucovina, nordul Moldovei și al Basarabiei, Banat, Crișana și Maramureș.

*

Membrii congresului au primit cu mare entuziasm propunerea d-lui Prof. Ilie Bărbulescu pentru ca *viitorul congres să aibă loc la Iași peste doi ani.*

In tot timpul congresului s'au făcut discuțiuni de cel mai viu interes științific și într'o atmosferă de cea mai caldă simpatie între participanții-filologi ai celor patru universități din țară. Au luat parte la aceste discuții d-nii Sextil Pușcariu, Ilie Bărbulescu Marmeliuc, G. Adamescu, Al. Procopovici etc.

Luni, ora 6 jum. dim., Congresiștii au plecat din Cernăuți îndreptându-se spre Mânăstirea Putna. In drum au vizitat biserica lui Bogdan-Voevod din Rădăuți și prea pitorească și interesanta Mânăstire Sucevița, unde au fost întâmpinați de P. C. Arhimandritul mânăstirii.

La Mânăstirea Putna, ca și la Sucevița, au putut vizita foarte prețioasele muzee bisericești; aici, P. C. Arhimandritul Volcinsky le-a vorbit despre Marele Voevod Ștefan cel Mare, în fața locașului de odihnă.

Luni seara, filologii s'au despărțit cu cele mai bune impresii și sentimente, plecând fiecare în drumul său.

BIBLIOTECA UNIVERSITĂȚII -IAȘI-

Biblioteca Universității Loco

ABONA... 002

Lei 1000 ... p...
„ 500 ... „ 6 l...
„ 300 ... „ 3 luni

3 LEI EXEMPLARUL

SAMBATA 28 MAI 1927

OPINIA

ZIAR POLITIC COTIDIAN

ANUNCIURI
se primesc la toate
Agențiile de Publicitate
și la
Administrația ziarului
Iași—Str. Gh. Mârzescu 17

SĂ PĂSTRĂM COPOUL

Așezat într'o regiune puțin prosperă, la întretăerea unor căi de comunicație de trafic redus, separat de ținuturile încunjurătoare prin dealuri înalte ce-i fac accesul anevoios, Iașul este destinat să rămâe un oraș de intelectuali, un oraș de studenți și funcționari; un oraș sărac.

Dispunând de resurse materiale restrânse și în stare cel mult de a se întreține, prin propriele sale mijloace și numai atunci când are norocul care îi lipsește astăzi, de a fi bine gospodărită, vechea cetate a lui Ștefan cel Mare nu poate întreprinde opere edilitare, sau construcțiuni arhitectonice importante, fără sprijinul eficace al Statului binevoitor.

A apăra de distrugere tot ceia ce face fala Iașului de astăzi, a conserva tot ceia ce dărnicia oamenilor de altă dată a știut să-i hărăzească, în decursul vremurilor de splendoare; a menține tot ceia ce odată distrus nu s'ar mai putea reface, apare din această cauză, ca o datorie elementară pentru ori cine ar conduce destinele străvechiului nostru oraș.

Ieșenii în special, moștenitorii atâtor tezaure arhitectonice și edilitare, fruct al strădăuințelor generațiunilor trecute, au sfânta datorie de a păstra cu pietate tot ceiace, în mijlocul sărăciei sale mai face astăzi mândria orașului Iași.

Copoul mai ales, legendarul Copou, locul de plimbare al boerimei de altă dată, locul de întâlnire al gingașelor Domnițe din secolul trecut, loc de odihnă al populațiunei nevoiașe de astăzi, podoabă plină de poezie, trebue apărat și păstrat ca loc de plimbare, ca loc de desfătare. Cu grădina sa răcoroasă, cu șoseaua sa dreaptă, umbrită de teii plantați de mâna darnică a unui voevod cuminte, cu platoul său, care în amurgul sărilor de vară îți descopere în zare Ceahlăul înaburit,—Copoul trebue să rămâe un loc de plimbare, pentru toți cei ce istoviți de munca zilei, își caută liniștea în freamătul frunzelor, un loc de repauz, pentru toți cei ce îngrămădiți în camerile scunde ale unui bordei de mahala, nu pot avea altă desfătare decât mireasma ierbei mirositoare a platoului de la Copou.

Desfigurat, de casele clădite pe însăși aleile care îl mărginesc, el trebue păstrat și apărat de ori ce atingere și în contra ori cui.

A-l parcela, pentru a-l transforma într'un cartier de vile sărăcăcioase; a-l sustrage dela menirea sa naturală, a-l dărui unora, oricât de legitimă ar fi dorința lor, a-l lua de la cei mulți, pentru a-l da la cei puțini,—nu poate constitui decât o greșală, o eroare în contra Iașului și a ieșenilor oropsiți.

Așezați pe el edililor, dacă vă este câtuși de puțin drag Iașul, parcuri sportive și la rigoare chiar și expoziții permanente și de tot felul; transformați platoul de la Copou într'un vast parc modern, înfrumsețați-l replantând tot ceia ce războiul a distrus; nu-l sustrageți însă de la adevărată lui menire, de la desfat rea celor mulți.

Cu tot interesul, pe care l'ar avea unii, printre care și subsemnatul, de a întinde raza orașului până la marginea viilor de la Copou, ale căror terenuri prefăcute în locuri de casă, ar valora sume extrem de însemnate, să lăsăm Iașului platoul Copoului; să-i lăsăm intactă plimbareă sa, pe care nimeni din noi nu i-ar putea-o reconstitui astăzi, și să părăsim în tot cazul utopiile.

A crede că platoul de la Copou poate fi înlocuit cu platoul Abatorului; a crede că la extrema limită a Iașului mediocru s'ar putea creia un parc din nimic; a crede că Iașul, care nu are mijloace de întreținere nici măcar pentru străzile din centrul său, ar putea creia și întreține căi de acces civilizate și demne de un loc de plimbare, până la cea mai îndepărtată extremitate a sa,—nu poate constitui de cât un vis de nerealizat, o adevarată utopie.

MIRCEA A. BADAREU

In jurul rupturii anglo-ruse

Presa naționalistă germană înregistrează zvonuri senzaționale care circulă în cercurile parlamentare din Berlin, în legătură cu percheziția de la misiunea comercială sovietică („Arcos") din Londra.

Se spune că în realitate, poliția engleză căuta planul unui marș al trupelor franco-engleze, dealungul Germaniei, în vederea unui război militar cu Rusia — plan care ar fi căzut în mâna spionilor ruși.

Se mai spune de un plan franco-englez de operații chiar în contra Germaniei pentru cazul că ar redeveni monarhie, cu tendințe agresive. Dar această versiune a fost dezmințită de d. Stresemann.

Actualități politice

S'a închis

Sesiunea extraordinară a parlamentului s'a închis. In afară de legea cârpită a armonizărei, domnii parlamentari au înfăptuit chestiunea urgentă și extraordinară a sporirei diurnelor, plus uniforma și casa d-lui general Averescu.

Mai trebuia înființarea câtorva tripouri pentruca sesiunea să fi dat roadele depline.

Și așa s'au mai dus câteva milioane din buget!

Benevol

Parlamentul a votat pentru d. general Arerescu, cadoul constând dintr'o casă cu mobilă, căldură, lumină, mâncare, servitori și vin la pivniță.

Cum parlamentul lucrează în numele națiunii, înseamnă că națiunea a făcut cadoul, în mod „benevol"—conform expresiei recent introduse în administrațiile publice.

Caste

S'a hotărât ca întreg personalul de la căile ferate să poarte uniformă.

Măsura ar trebui extinsă și la poștă, la poliție, și în diverse ramuri administrative.

In adevăr, funcționarii noștri au ajuns să se considere caste administrative cu veleități de dictatură asupra bietului public. E firesc deci să fie deosebiți prin uniformă.

Să li se dea și săbii...

X.

ASPECTE

Citind „Notele" lui Marghiloman

E explicabilă furia generală împotriva jurnalului lui Al. Marghiloman; era imposibil să nu se producă și ne mirăm cum executorii lui testamentari—cari se spune că au investit milioane în editarea „Notelor Politice"—n'au prevăzut că singurul răspuns pe care sînt capabili să-l dea cei răstigniți în paginile „Notelor Politice" va fi: confiscarea.

Politica struțului a fost caracteristica oamenilor noștri așa ziși de stat; și de astă-dată iar își închipue că dacă vor confisca jurnalul lui Marghiloman în câteva sute de exemplare, vor putea stăpâni judecata aspră, nu a lui Marghiloman, dar a cetățenilor cari pătrunzînd totuși în tainele acestui jurnal vor împrăștia svonul scandalului fără seamăn care este activitatea tuturor politicianilor noștri.

Marghiloman nu cruță pe nimeni: prieteni, adversari, tovarăși de lupte, toți apar din foile „Notelor Politice" așa cum i-a cunoscut el în intimitate: interesați, vanitoși, proști, lichele: nici unul din făuritorii pretenționi ai Rominiei nu se ridică deasupra interesului meschin în fața căruia e gata să sacrifice țara, să trădeze, să vîndă tot ce se poate cumpăra.

Pentrucă sântem mai tineri, am citit întîi volumul al cincilea din „Notele Politice" care cuprinde istoria politicianismului român dela 1920 la 1924; voiam să cunoaștem mai repede cine sînt nouile cadre ale vieții noaste publice, cît suflet închid marii reformatori apăruți pe ruinele războiului.

Și ne-am convins. Despre primul parlament așa zis al „democrației naționale" prezidat de d. Iorga, cineva a spus: „Eu cred că se poate obține orice dela acest Parlament; ține mult la cei 5000 lei".

E suficientă această părere a celui mai autorizat factor din viața noastră publică, pentruca să știm din cine se compune democrația noastră, ca să știm cât este de idealistă.

Dar paginile „Notelor Politice", din care răsuflă un duh murdar — duhul politicianismului român — nu vor putea fi înăbușite de nici o cenzură; ele vor trebui, dimpotrivă, tipărite în ediții populare, răspândite în sute de mii de exemplare pentru ca poporul acesta nenorocit să-și cunoască stăpânii, așa cum sunt în realitate: răi, meschini, veroși, lipsiți de caracter, și nu așa cum apar la tribună, sau la serbări, cu pieptul acoperit de decorații și cu impertinența înfiptă pe obrazul lor gata să accepte toate palmele pentru a-și conserva o situație nemeritată.

„Notele Politice" sânt cea mai bună propagandă împotriva actualului regim sub care geme țara.

G. SPINA

TRAVERSAREA ATLANTICULUI

SCENELE DIN PARIS.— IMPRESIILE UNUI MARTOR OCULAR.— CE POVESTEȘTE LINDBERGH.

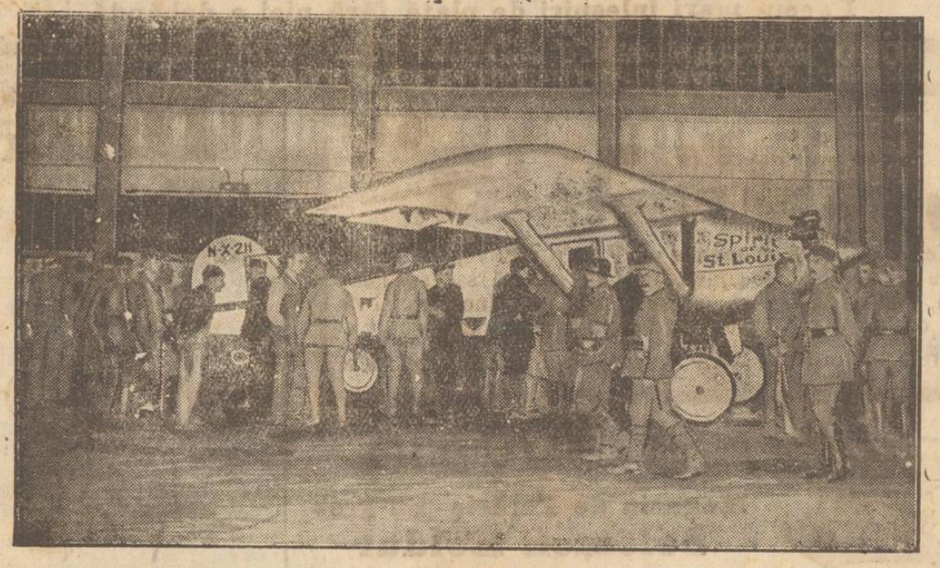

La aerodromul Bourget, publicul privește aeroplanul „Spirit of St. Louis" al lui Lindbergh

Inimi de mamă

Prima vizită pe care Lindbergh a făcut-o la Paris, a fost la mama lui Nungesser. Intâlnirea a fost mișcătoare; convorbirea s'a făcut printr'un interpret.

Mama lui Nungesser nădăjduește

Lindbergh a grăit:

— *Doamnă, am și eu o mamă pe care o iubesc. Vin să exprim admirația profundă pentru gloriosul tău fiu și să afirm speranța că-l vom găsi, că se va reîntoarce mai sărbătorit de cât sunt eu acum.*

Doamna Nungesser a răspuns printre lacrimi:

— *Dumneata care ai făcut o faptă atât de strălucită; dumneata pentru care nimic nu pare imposibil, găsește mi fiul; adă mi-l! Căci înțelegi ce inseamnă durerea de mamă.*

Și Lindbergh a promis.

Mama lui Lindbergh e fericită

Ziarul „Daily Express" din Londra a vorbit prin radio-telefon cu mama gloriosului aviator, d-na Evanghelina Lindbergh profesoară de chimie la Detroit. Ea a spus.

— *Marea aventură a fiului meu e terminată, și acuma vorbiți cu o femee foarte, foarte fericită. Se înțelege că sunt încântată de succesul lui Carol, fiind mulțumită că zborul lui e terminat.*

In timp ce zbura, am petrecut o noapte spăimântătoare. M'am gândit mereu la el, și la fiece milă ce o străbătea rosteam o rugăciune pentru dânsul. Aveam deplină încredere, totuși ingrijorarea mea era firească.

D-na Lindbergh a povestit apoi câte ceva din obiceiurile fiului: nu fumează, nu bea, dar mânâncă zdravăn. Când se va înapoia în America, va găsi la mama lui o masă strașnică...

Paris 23 Mai 1927

Parisul are febră. Sâmbătă seara bulevardele erau complect ocupate de mulțime încă de la orele 7. In fața ziarului „Le Matin" circulația e complect întreruptă. Taxiurile, autobuzele sună în zadar din clacsoane. Mulțimea rezistă la presiunea poliției. Se desrădăcinează copacii tineri de pe bulevarde, de către acei care se cramponează ca să poată vedea conținutul telegramelor scrise cu litere enorme pe geamurile lui „Le Matin".

La ora 8 se anunță din Cherboug că a fost zărit avionul lui Lindbergh. Aplauze frenetice, strigăte de bravo răsună în aer. In momentele de liniște toată mulțimea devine prietenă; discută între ei toți oamenii. Se pomenește mereu numele celor doi aviatori francezi, Nungesser și Coli, care sânt poate morți. Parisienii, cu toate că întristați adânc de pierderea a doi compatrioți ai lor, uită că acela care va sosi e american, și sânt gata să facă o primire cum n'a văzut Parisul niciodată.

La orele 9, un speaker se instalează cu un haut parleur la o fereastră a jurnalului „Le Matin" și citește telegramele primite. La citirea fiecăreia delirul e indescriptibil. „Soseste" sbiară toții. „Vive l'Americain".

La orele 10 și 40 se anunță că a coborât la Bourget acel care a făcut cel mai eroic act, cea mai mare și mai rapidă traversare; acel care a legat noul continent de vechia Europă. Mulțimea e în adevărat delir. Se aplaudă, se strigă bravo și ecoul răsună enorm în Paris. Am impresia că toată mulțimea asta e în nebunie.

Entuziasmul nu mai are margini când apare steagul american la un balcon. E imposibil de descris toate clipele astea—toate momentele dinaintea sosirei și după sosire.

Edițiile jurnalelor apar imediat și sânt smulse literalmente din mânele vânzătorilor. Place de l'Opèra afișează pe o clădire, în litere de foc, că Lindbergh a sosit. Mulțimea răspunde cu enorme aplauze. Se cântă pretutindeni. Mulțimea staționează pe străzi, pe bulevarde până la orele 2 din noapte. Cafenelele sânt deschise târziu de tot.

*

Ziarele de a doua zi dimineață consacră pagina întâia în întregime lui Lindbergh de la „Action Française" până la „Humanité". Ministerul afacerilor streine la Quai d'Orsay" și Muzeul Louvrului arborează drapelul american și francez,—lucru care se face numai la sosirea unui rege. Dar, cum constată un journal de aici *„Lindbergh e regele aerului"*. Biografia lui Lindbergh e dată de toate ziarele, descrierea avionului e foarte detailată.

Lindbergh era singur peste mări și țări timp de 34 de ore —fără întrerupere—și mergea cu o viteză de 175 km. pe oră. A legat Parisul de New-York în cea mai mare viteză ajunsă până în prezent. A urcat în avion Vineri la amează și a sosit la Paris Sâmbătă seara.

*

La sosirea lui la Bourget, era să fie omorât de entuziasmul mulțimei, căci fiecare voia să vadă pe erou. Cu greu a fost salvat, și astăzi declară că partea cea mai periculoasă a fost sosirea *„căci era să mă înece entuziasmul"*.

*

Lindbergh era singur în cabina lui deasupra imensității apei. Nu vedea nimic nici în fața nici îndărătul lui, căci avea rezervoarele de benzină (2000 litri). Vedea doar pe laturi prin două ferăstruici mici. Avea un periscop cu care putea să privească în față. Ca instrumente: o hartă mică, o busolă, și ca ghid: *voința lui*. Lindberg are 25 de ani. Era necunoscut până azi, și acum e cel mai cunoscut, cel mai popular, cel mai sărbătorit om de la lume.

Ambasadorul Statelor-Unite l'a primit pe Lindbergh ca pe un suveran, găzduindu-l la Ambasadă,—onoare rezervată numai miniștrilor și președinților republicei. In stradă stau mii de oameni și aplaudă neîntrerupt.

La Bourget unde e expus avionul, pelerinajul nu mai sfârșește. S'au perindat sute de mii de oameni.

*

Lindbergh are o figură de copil; zâmbește mereu, salutând pe admiratorii lui. Parisul e în febră, cum ziceam la începutul scrisorii.

Ar trebui coloane de jurnal ca să descriu totul ce am văzut, ce am auzit, și oricât m'aș forța ca să descriu, n'aș putea să dau macar o ideie de ceia ce e capabil un oraș ca Parisul. Ar trebuia să cunoașteți caracterul Parisianului ca să puteți înțelege momentele trăite înainte și după sosirea lui Lindbergh. Am văzut primiri de regi aici la Paris; dar câtă diferență...

Entuziasmul a făcut locul stupoarei din primul moment. Mulțimea nu putea să creadă că a fost îndeplinit un lucru considerat imposibil de cei mai mari technicieni—un tânăr de 25 ani, singur într'un aeroplan, înfruntă moartea și face actul cel mai mare al secolului.— Cred că am fost prea incoherent pe-alocuri; prea am amestecat toate. E explicabil: Sânt

(Continuarea în pag. IV-a)

Campionatul calului de arme

Astăzi a început la Iași prima probă a *Campionatului calului de arme*, pe șesul Bahluiului, sub înalta președinție a *A. S. R. Principesa Elena*.

Pentru astăzi Vineri, programul prevede *proba de fond* 32 km. în teren variat.

Sâmbătă la ora 10 dim. va avea loc *proba de dresaj* la manejul reg. 7 Roșiori.

Duminică 29 Mai, ora 4 și jum. p. m., va avea loc *proba de concurs hipic* (obstacole), tot la reg. 7 Roșiori,

*

Comitetul de patronaj are ca *președintă* pe A. S. R. Principesa Elena, iar ca *membri* d-nii generali Mircea Botez, Gh. Moruzi, Ernest Ballif, coloneii C. Ilasievici, I. Antonescu, veterinar Vintilă Rădulescu și d. Gh. Ionescu-Brăila din ministerul Domeniilor.

Juriul de apreciere e alcătuit din d-nii generali Sinescu, Botez, Moruzi și Ballif, coloneii Ilasievici și Antonescu,

Comisar al campionatul este d. colonel Ilasievici, iar *comisarii probelor* ofițeri din reg. 7 Roșiori și Escorta Regală.

Comitetul local de organizare e compus din d. col. Naum, comandantul Brig. Cav. Iași; col. Marinescu șef de stat major al Div. 2 cav.; col. Ilasievici comandantul Reg. de Escortă Regală, și d-nii col. Dobrescu, lt.-col. Pandele și Lt. Paulian din Reg. 7 Roșiori.

*

Premiile sunt: I) 30.000 lei, plus o cupă și un cal din partea Ministr. de Război, II) 40.000 lei, III) 30.000 lei, IV) 20.000 lei, V) 10.000; și încă cinci premii a câte 5.000 lei. In plus, premiile speciale oferite de M. S. Regele.

*

Concurează ofițeri din regimentele de Roșiori, Calarași, Divizia 2 Cavalerie, Divizia 5 tren, Regimentul de Escortă Regală, Școala de Cavalerie, Școala de Artilerie, Școala de Război și Școala superioară de Cavalerie.

In total sunt 34 de concurenți, și anume:

Sublocotenenții N. Tomescu, Vladimir Bugoi, Grumăzescu, T. Pauliuc, Chițu Traian și Vasile Călinescu.

Locotenenții A. Corbeanu, N. Teodorescu, Pleșoianu, Ghercuiescu, Ștefănescu, Sev. Cristescu, Tr. Popeea, Popa-Radu, Traian Hodoș, G. Niculescu, Aurel Popovici, G. Georgescu, Moldovanu, Mir. Tomescu, Veniamin Cazacu, M. Sănătescu, C. Andrievici, P. Dumitrescu, P. Cruceru și Valeriu Răuț.

Căpitanii I. Hristea, P. Chirculescu, Rădulescu, Radu Corne și V. Constantinescu.

Maiorii Niculescu Radu și Marinescu.

Lt. Colonel S. Ranette.

„COMERȚUL FORESTIER"

SOCIETATE ANONIMĂ ROMÂNA

IAȘI -- Sediul central str. Ștefan cel Mare 4

(la Banca Româno-Franceză)

Depozit de Cherestea

EN-GROS și EN-DETAIL

STRADA UZINEI No. 23

(vad comercial de cherestea de zeci de ani)

Bogat asortat cu tot felul de materiale lemnoase, servind prompt extrem conștiincios și cu prețuri mai eftine ca oriunde.

Facem mari înlesniri de plată fără nici o dobândă.

„Luxoria"

Cel mai bun și economic preparat pentru vopsit în casă orice fel de stofe: de lână, bumbac, mătasă sau semimătasă, garantându-se că nu ese la spălat. — Incercați și vă veți convinge. — De vânzare pretutindeni.

Reprez. pentru Iaș : *Willy Rosentweig str. Sf. Teodor 1 bis.*

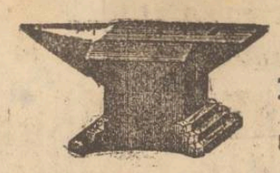

„Nicovala"

Magasin de Ferărie En-gros

Solomon Boldur

Iași, Str. Pomir 3

A primit următoarele articole de sezon: **sape de oțel coase de oțel**, mărcile cele mai renumite; seceri marca „Piulița", tablă galvanizată „Ursul", tinichea albă, ciment „Portland", carton asfaltat american, sfoară de manila, rafie, căldări galvanizate, lanțuri toate sorturile, Decimale toate mărimele, balanțe de masă pietre de coasă, broaște, balamale și zăvoare pentru uși, precum și orice alte articole de ferărie pentru construcție, unelte pentru meseriași etc. etc.

Toate cu prețurile cele mai avantajoase.

Fabrica Țesătura Păcurari

Soseaua Moara de Foc 6

caută lucrători pricepuți pentru lucru la războaie (țesători), la mosoare și la țevi, atât pentru echipa de zi cât și de noapte, plătind prețuri bune.

Se primesc și ucenici la învățătură.

Vechiul Magazin de MODE

„DAMIAN"

s'a redeschis în noul local din str. **CUZA-VODA No. 77**

și a pus în vânzare ultimile noutăți în **PALARII de FETRU și PAIE**

RAION SPECIAL DE GALANTERIE

Onorata clientelă este rugată a mă vizita și va fi servită în modul cel mai conștiincios.

Dacă

văpsiți

acoperămintele

procurați-vă uleiuri și văpsele, garantate la analiză, dela magazinul

„Cămila"

strada Anast. Panu 47

care vinde mai eftin ca ori unde

Sosește în curând

Ben - Hur

la Sidoli

DOCTOR

ZENOBIA VITNER

MAMOȘ

Specializată la Paris

în Boli de Femei, Faceri

Consult. 1—4

Strada Cuza Vodă 9, Iași

DOCTORUL

B. Boris Sverdlic

Specializat în boli de

COPII ȘI SUGACI

Str. I. C. Brătianu No. 54

(Alăturea de farmacia Hertzenberg „Regina Maria")

Consultații 2-5 p. m.

Doctorul Gh. Nastase

s'a mutat în

Str. N. Gane No. 14

Dacă suferiți de

NEVRALGII ȘI DINȚI

GIUNGHIURI ȘI ȘALE

DURERI ÎN ÎNCHEITURI

RĂCELI ȘI GRIPĂ

MIGRENE VIOLENTE

TESTA

VĂ VA VINDECA ȘI ALINA DURERILE

DE VÂNZARE casele din str. Speranței 8, lângă liceul Internat. Se pot vedea între orele 2—5 p. m.

DE VÂNZARE un loc strada Socola, în mărime de 200 m. p. Doritorii se vor adresa d-lui Jean Vintilă str. Eternitate 24.

DE INCHIRIAT o cameră bine mobilată în str. N. Gane No. 3.

DE INCHIRIAT 2 camere mobilate cu intrare separată, a se adresa în strada Lăpușneanu No. 35 (Berăria Elisée) la casele din curte jos.

SE CAUTĂ o domnișoară de bună condiție, care să știe a lucra la lingerie.

A se adresa la „Sanitară" str. Lăpușneanu, peste drum de Farmacia Werner.

Dr. H. Wechsler

Boli interne, Genito-urinare Sifilis

DIATERMIE

pentru boli urinare, boli de femei, reumatism, nevralgii, migrenă, gută, diabet, boli de stomach etc

Consult: 8-11 a. m. 2-8 p. m.

IAȘI, str. Armeană 4

DE VÂNZARE, un corp de casă compus din patru apartamente, apă și lumină electrică. Un apartament liber la 1 August, venitul anual 120.000 lei, str. Ghica-Vodă 31.

SE CAUTA un băiat harnic pentru încasări și un agent contra salar bun la Soc. „Ajutorul Nostru" str. Cuza-Vodă 71

*

OCAZIONAL SE VÂND:

1) Lână țigae pentru covoare albă și vopsită.
2) Un covor persan
3) 2 benocle Zeiss și Göertz
4) Un ceas de salon antic
5) Una bicicletă și diferite lucruri de valoare.

Se primesc spre vânzare sau în gaj bijuterii, antichități, covoare persane, etc.

*

Dactilografie se poate învăța bine în timp de o lună. Se copiază acte în str. Cuza Vodă 71

DOCTOR IN MEDICINĂ

M. WECHSLER

Specializat în Franța în

ARTA DENTARĂ

Boli de gură și de dinți

Consult. 9-12 și 2-7 p. m.

IAȘI, Str. Ștefan cel Mare 13

Casele Leon Mayer

DOCTORUL

R. Damsker

Str. Cismăriei 17

(Piața Halei)

Consultă zilnic:

MEDICINĂ INTERNA

Genito-Urinare, Sifilis

In curând se va deschide localul de

Berărie și Restaurant AZUGA

sub conducerea cunoscutului restaurator ILIE TRIHUB

Localul va fi complect renovat.

Data deschiderei se va anunța la timp.

Moții la Școala Normală

„VASILE LUPU"

In ziua de 25 Mai a. c. elevele și elevii normaliști din Abrud au vizitat școala normală „V. Lupu" din localitate.

In fața școalei se afla întreg corpul profesoral împreună cu elevii îmbrăcați în costume naționale. La sosirea vizitatorilor fanfara cântă un marș de primire.

Primul care a luat cuvântul a fost d. profesor Gh. Ghibănescu, ce prin cuvintele sale părintești arată pe Moți ca pe niște martiri ai neamului: „Apa trece pietrele rămân".

După aceasta normaliști din Iași conduc pe frații lor din Ardeal spre a vizita: biblioteca, laboratorul fizico-chimic, muzeele de științi naturale și lucru manual, frumoasa livadă cu pomi și serele de flori.

Trec apoi la masă unde împreună cu profesorii școalei, iau gustarea într'o atmosferă de strânsă frăție. Aici normaliștii Iașului cântă Moților arii populare din Moldova ca: lângă leagân; mândruliță din cel sat, doine, sfârșind cu „mulți ani trăiască" în numele Ardealului.

Emoționat de frumoasa primire, ia cuvântul unul dintre normaliști din Abrud, ce prin curata limbă românească încheie cu următoarele cuvinte: „De 1000 ani Ardealul a fost sub stăpânirea nemiloșilor Unguri.

Avram Iancu, regele munților, simția că în sufletul lui bătea o inimă de Român și se ridica în 1840 spre a da la lumină drepturile Românilor.

„Noi acum, prin portul și faptele noastre nu suntem decât urmașii marelui Iancu".

Vorbitorul termină strigând: „Trăiască familia regală, trăiască România Mare".

Dela masă se trece în patratul școalei unde în sunetul fanfarei se încinge o horă între Moldoveni și Moți.

Merg apoi spre a vizita capela școalei și de unde, în urmele normaliștilor pentru frații și surorile lor din Abrud, elevii Moți părăsesc școala.

Prima expoziție de aviație

IN ROMÂNIA

Ministerul de Răsboiu face cunoscut că „Asociația română pentru propaganda aviației" organizează în Parcul Carol prima expoziție de aviație în România.

Direcțiunea Generală a c. f. r. a aprobat reducerea de 50 la sută asupra tarifului pe toată rețeaua drumurilor de fier între 23 lunie și 1 August timpul cât durează expoziția.

Expoziția prezintă o importanță extraordinară căci publicul nostru va putea vedea evoluția aviației naționale precum și toate realizările aviației moderne. Va participa atât industria națională cât și cele mai reputate industrii interne.

Moară distrusă de foc

Hârlău.—In noaptea de 24 crt. un puternic incendiu a distrus moara „Bobana" din com. Ceplenița Jud. Iași. proprietatea D-nei Zarfopol. Flăcările au mistuit întreaga instituție până la pământ.

Pagubele se ridică la peste jumătate milion.

Moara n'a fost asigurată.

COR.

Progresele tehnicei moderne din toate domeniile sdruncină sistemul nervos al generațiilor de azi. Una din consecințele acestei încordări nervoase sunt durerile de cap atât de frecvente azi.

Pyramidon

Tabletele originale „Meister Lucius"

le ameliorează în timp scurt. Cereți ambalajul original cu eticheta roșie și cu marca „M. L. B."

INFORMAȚII

x *Un congres bisericesc.*— In zilele de 21 și 22 lunie crt. va avea loc la București, congresul general al clerului român.

Se va face dare de seamă asupra activității comitetului. Se va proceda la alegerea noului comitet, apoi vor urma discuții asupra greutăților întâmpinate în punerea în aplicare a noui legi bisericești.

Din Iași vor participa numeroși clerici.

x *Ofițerii de rezervă și retragere* din Iași, sunt rugați cu insistență să binevoiască a lua parte la ședința ce se va ține Sâmbătă ora 6 p. m. la primărie, urmând a se lua ultimele hotărâri pentru primirea cât mai demnă a ilustrului cetățean de onoare al României, a generalului Berthelot membru de onoare al U. O. R.

x *Sportive*—Duminică 29 Mai orele 4,30 p. m. la parcul sportiv de la Copou, va avea loc un match de antrenament de football, între echipele A și B. ale reprezentativei orașului. Aceasta în vederea matchului ce urmează a se disputa Joi 2 lunie între reprezentativele Chișinău și Iași.

x Joi 2 lunie apare No. 5 al revistei „*Complex*" cu articole semnate de D-nii: Demostene Botez, Dan Bădărău, C. R. Ghiulea, T. Hotnog, V. Iorga, Bârgăuanu, G. Spina etc. etc.

x *Parastas.* — Duminică 29 Mai, la ora 10 jum. în biserica Vovidenia, se va oficia un parastas cu prilejul împlinirei a 40 de zile de la moartea răposatei Maria Gr. Gheorghiu, fostă impiegată la Oficiul poștal Iași I.

Colegii și cei ce au cunoscut-o și apreciat-o, sunt rugați a lua parte.

x BISERICEȘTI.—Mitropolia Moldovei a declarat vacante parohiile: Hârtop-Fălticeni, Mărgineni-Neamț și Ocea-Neamț.

— La examenul pentru diaconi care a avut loc zilele trecute, a reușit numai iremonahul Suvenalie Răbacă.

— P. C. Eon. Valeriu Iordăchescu, parohul bisericei Bârboi din Ieși. a fost numit pe ziua de 1 lunie în postul de predicator al Mitropoliei Moldovei.

— Ziua de 2 lunie fiind o mare sărbătoare religioasă „Înălțarea Domnului" și tot odată hramul Mânăstirei Neamț. va avea loc o deosebită solemnitate acolo.

Din Iași va lua parte însuși I. P. S. S. Mitropolitul Pimen.

x Broșură „*Viața Inginerului RUDOLF VALENTINO*" *de Ing. L. Florin*, s'a epuizat complect în 4 zile.

Azi se vor tipări încă 2000 exemplare care se vor pune în vânzare cu 10 lei exemplarul.

Din provincie au venit cereri de mii de exemplare.

x La 6 lunie a. c., va avea loc în Iași întâlnirea promoției 1902 — cu șapte clase — a Seminarului „Veniamin Costache". Lămuriri se pot cere dela preot Gh. Bosie, Buhalnița-Iași.

x Mâine dim., are loc la Inspectoratul școlar local consfătuirea inspectorilor primari și a revizorilor din Inspecțiile școlare Iași și Bacău.

x Au fost arestați Itic Cuperman din Str. Țutora și Țiganca Roza Pavel, pentru furturi în Nicolina.

—Deasemenea, a fost arestat pristavul V. Măciucă, originar din Păstrăveni-Fălticeni, pentru că a instigat pe polcarii Primăriei să nu mai lucreze cu leafa de azi

x **Concursul sportiv al Triunghiului Albastru.**—Se face cunoscut tuturor persoanelor invitate la ceremonia de primire a membrelor active ale *Triunghiului Albastru*, ce va avea loc Sâmbătă 28 Mai, *la locuința Doamnei Brătianu* str. Coroi—că această solemnitate a fost fixată la *ora 3,30 precis.*

Concursul sportiv ce va urma, începe la ora 4.

x *Societatea „Cantina Școlară"* aduce vii mulțumiri d-lor comercianți din orașul Iași și tuturor persoanelor care au donat obiecte pentru bazarul ce s'a organizat cu ocazia serbării de la Copou din ziua de 21 Mai a. c. De asemeni mulțumește călduros Direcțiunii Școlii Normale de învățători „Vasile Lupu" pentru-că a pus la dispoziția societății fanfara, care a cântat ziua în grădină.

Cu prilejul acestei serbări, Societatea a premiat pe domnișoara Marioara Criveanu, pentru că avea cel mai frumos costum național.

x D-nii d-ri C. Tănăsescu și Popa-Radu, au fost aleși membri în comitetul central al Asociației generale a medicilor din țară.

x Eri au sosit în localitate d-nii Corneliu Codreanu, Mota și Sârbu, împreună cu un grup de studenți din București.

Se afirmă, că acești conducători ai studențimei creștine, vor încerca a restabili armonia în sânul Ligei Creștine.

x *Sinucidere.* — Prefectura de județ a fost înștiințată astăzi, că locuitorul Vasile Tobacă din com. Valea Mare, s'a sinucis prin strangulare, fiind bolnav.

x In gara locală, au putut fi arestați i ri pungașii M. Pentilov și D-tru Albertov din Chișinău și D tru Dunea.

Ei sunt autorii unui furt de bani, din tr n l de Chișinău.

Un alt pungaș, Pincovschi, care se afla cu ei a reușit să dispară.

x *Concursul de oină.*—La concursul anual de oină, care a avut loc acum două săptămâni între echipele școalelor secundare din localitate, echipa învingătoare a fost aceia a Școalei Comerciale Superioare.

Invitați de către Minist. de Instrucție, învingătorii au părăsit eri seara Iașul, îndreptându-se spre T.-Severin unde se disputa anul acesta Concursul național de oină.

ULTIMA ORA

Premii pentru zborul peste Pacific

— Lindbergh concurează —

New-York 27.— D. Doore, directorul general al fabricelor de conserve din insulele Hawai, a fixat un premiu de 40,000 dolari pentru acel care va zbura fără escală de la San Francisco până la Honolulu.

Comercianţii din San Francisco au fixat un premiu de 100,000 dolari pentru acel care va face zborul fără escală dela San Francisco la Manila.

Aviatorul Chamberlain va concura pentru premiul întâiu, iar Lindbergh va încerca străbaterea Pacificului pentru câştigarea premiului al doilea.

DISCUŢIA IN CAMERA ENGLEZA

ÎN CHESTIA RUPTUREI ANGLO-RUSE

Londra 27— In Camera Comunelor au început dezbaterile în chestia ruperii relaţiilor anglo-ruse.

Tribunele sunt tixite de lume.

D. Clines a cetit un proect de moţiune în numele partidului laburist, prin care se atrage atenţia asupra urmărilor internaţionale ale rupturii anglo-ruse.

Laburiştii cer instituirea unei comisiuni speciale de anchetă pentru a examina problema.

D. *Chamberlain* a răspuns că d. Clines nu este suficient informat asupra materialului documentar pe care-l posedă guvernul în legătură cu agitaţiile sovietice în Anglia. Ministrul de externe a cerut camerei vot de încredere în guvern.

Şedinţa continuă.

Şi Canada a rupt relaţiile

Din Otovo se anunţă că guvernul a decis să se denunţe acordul comercial dintre Italia şi Rusia.

M. S. REGELE FERDINAND ÎŞI VA FACE CURA ÎN BULGARIA

Sofia 27. — Ziarul „Dnevnik“ află că regele Ferdinand al României va sosi în curând în Bulgaria pentru a face o cură la staţiunea radioactivă Dervent de lângă Sofia. Regele Boris a pus vila sa la dispoziţia regelui României.

Cum se tac concentrările

Bucureşti. — In privinţa concentrărilor militare dintre 27 Mai şi 25 Iunie, ordinul Marelui Stat Major prevede concentrarea pentru zece zile a calaraşilor cu schimbul din contingentul 1924.

Contingentul 1923 este chemat în întregime pe timp de o lună; iar din contingentele 1920, 1921 şi 1922 sunt chemaţi acei cari din diferite motive n'au făcut concentrări anii trecuţi.

De asemenea sunt concentraţi toţi ofiţerii de rezervă promoţia 1924; iaar din promoţiile 1919, 1920, 1921, 1922 şi 1923 sunt chemaţi ofiţerii care n'au făcut concentrăr în anii precedenţi.

Fratricid

Ploeşti 27.— Un oribil fratricid s'a întâmplat în comuna Cecina-Prahova. Fraţii Ion şi Vasile Iordache erau în ceartă familiară. Aseară Ion, ajutat de fiul său Ionică, a ucis pe Vasile cu mai multe lovituri de topor.

Criminalul a fost arestat, iar fiul său a dispărut.

Consiliu de miniştri

Bucureşti 27.— Astăzi dimineaţă la ora 11 are loc un consiliu de miniştri sub preşedinţia d-lui general Averescu.

Procesul Enacovici

Bucureşti 27. — Astăzi dimineaţă se judecă la Consiliul de războiu opoziţia făcută de d. Titus Enacovici contra condamnării sale la şase luni închisoare şi 50.000 lei amendă.

Marele turneu

al Operei din Cluj

Ministerul Artelor organizează în fiecare an turnee oficiale ale teatrelor naţionale şi instituţiilor de artă subvenţionate de el. Până în prezent acest turnee le-au acaparat ansamblurile teatrale. *Turneul Operei din Cluj* este primul întreprins sub egida ministerului de Arte şi pentru acest motiv i se dă o deosebită importanţă.

Se ştie că opera din Cluj, dacă nu este superioară celei din Bucureşt, este cel puţin egala.

In fruntea acestui ansamblu citim numele d-lor Egizio Massini, reputatul şef de orchestră, căruia i-a fost încredinţată şi direcţia operei, după moartea regretatului Popovici-Bayreuth; apoi Jean Bobescu, un fiu al laşului, şi Doubravsky, ambii ex celenţi maeştri ai bagheteI; protagonişti ca d-nele Lia Pop, Mimi Nestorescu, Drăgulinescu-Stinghe, Acade Barbu, Saghin, d-nii R. Vrăbiescu, Marius Nicolescu, Algazi ş. a. Orchestra complectă de 50 persoane, cor şi balet de 80 persoane, maeştrii de cor şi balet etc.

Faţă de compuuerea excelentă a acestui ansamblu, nu putem avea cea mai mică îndoială la cele cinci spectacole de operă dintre cari patru prime audiţiuni, nu vor avea succesul bine meritat şi că publicul nostru va şti să răsplătească acest lăudabil efort al direcţiei operei die Cluj.

Spectacolele vor avea loc la Teatrul Naţional în serile d *2 Iunie*—Aida—*3 Iunie*—Simfonia 9-a şi Fidelio-prime audiţii—*4 Iunie*, Carmen—*5 Iunie* Vasul Fantomă-primă audiţie—*6 Iunie* Samson şi Dalila-primă audiţie.

Alegerea preşedintelui Cehoslovaciei

Praga 27.—Astăzi are loc alegerea preşedintelui republicei pe un nou period de 7 ani.

Alegerea o fac cele două camere reunite. Votează 300 deputaţi şi 150 senatori. E nevoe de o majoritate de trei cincimi.

Conform costituţiei, nimeni nu poate fi ales mai mult de două ori, cu excepţie pentru persoana d-lui Masaryk, primul preşedinte al republicei, care poate fi ales mereu.

Candidează actualul preşedinte d. Masaryk şi dr. Kramacz, în numele democraţilor cehi. Acesta din urmă n'are însă nici o şansă. Aşa că realegerea d-lui Masaryk este sigură.

Suprimarea controlului militar în Bulgaria

Sofia 27.—Conferinţa ambasadorilor a comunicat hotărârea de a suprima controlul militar interaliat în Bulgaria. Ziarele primesc ştirea cu satisfacţie. Mai rămâne un membru al comisiunii pentru a lichida lucrările,

Patriarhul spre Ierusalim

Atena 27.— Ministrul de externe a oferit eri un dineu în onoarea patriarhului Miron.

La ora 4 p. m. Patriarhul a plecat spre Alexandria, de unde va continua drumul spre Ierusalim.

INFORMAŢII

x **Organizaţia funcţionarelor de Bancă.**— Funcţionarele de Bancă din localitate, au constituit o filială a asociaţiunii din Bucureşti.

Se va proceda curând la alegerea comitetului.

Drăguţele funcţionare sunt hotărâte a-şi apăra interesele cu un avânt mai mare ca acela al colegilor lor.

x *Cheta.*—Ministerul de Interne a aprobat coloniei şcolare „Spiru Haret“din localitate să organizeze în ziua de 19 Iunie crt., o chetă pe străzile şi prin localurile oraşului noastră, în scopul măririi fondurilor societăţei.

x D-na Alexandrina Rusu, funcţionară la cercul sanitar Şipote—Iaşi fiind bolnavă, a cerul scoaterea la pensie.

x *Agitaţia funcţionarilor de Bancă.*— Funcţionarii de Bancă din localitate au înaintat câte un memoriu direcţiunilor Băncilor, prin care cer să li se respecte orele de muncă, aprobate de ministerul muncii, şi anume 6 ore în timpul verei şi 7 ore în timpul iernei.

Notăm că la Banca Iaşilor şi la Banca Uniunii romîne, acest orar e respectat.

Se aşteaptă răspunsul celorlalte Bănci.

x ŞOMAJUL.— Lucrătorii din diferitele fabrici din localitate s'au adunat eri la Sindicatul Socialist, discutând măsurile de prevenire a şomajului care începe să'şi arate colţii şi în Iaşi.

x Azi, în zorii zilei, a fost găsit în Str. Vasile Lupu, cadavrul cunoscutului muzicant Grig. Bejan.

Parchetul a dispus autopsia.

Delegaţii României

la conferinţă internaţională sanitară

In ziua de 29 Mai, are loc la Varşovia conferinţa internaţională a medicilor şi farmacişti militari

La această conferinţă iau parte şi delegaţi romîni.

Se vor discuta diferite chestiuni de serviciu sanitari militari si în special organizarea sanitară în timpul războiului. Aceste conferinţe sunt anuale.

Anul trecut, conferinţa a avut loc la Paris.

La conferinţa din anul acesta, au plecat ca delegaţi ai Romăniei d-nii General Butoianu, Sava-Goiu, Gotârcă, Col. Panaitescu, Maior Rapaport, Traian Mihailescu etc.

Examenele de fine de an

la Conservatorul din Iaşi

Duminică 29 Mai c. orele 8 a. m. Clasa de Trompetă şi Trombon; Corn şi Flaut.

Luni 30 Mai c. orele 8 a. m. Clasa de Psihologie şi Estetică.

Miercuri 1 Iunie c. orele 8 a, m. Clasa de Teorie şi Solfegiu cl. D-nei S. Teodoreanu.

Joi 2 Mai c. orele 8 p. m. clasa de teorie şi solfegiu cl. d-lui Carol Nosec.

Vineri 3 Mai orele 8 p. m. clasa de teorie complimentară cl. d-lui V. Darim.

Vineri 3 Mai c. orele 10—12 a. m. clasele de: *clarinet, fagot şi oboe.*

Vineri 3 Mai c. orele 4—7 p. m. cl. de piano prof. Constantinescu.

Sâmbătă 4 Mai c. orele 8-12 a. m. clasa de Armonie.

Sâmbată 4 Mai orele 8-12 a. m. clasa de Contrapunc, Fugă şi Compoziţie.

Sâmbătă 4 Mai orele 4-7 a. m. clasa de Piano prof. I. Sidianu.

Duminică 4 Mai c. orele 8 dim. cl. de Declamaţie Prof. N R. Demetrescu.

Luni 6 Mai orele 8-12 a m. clasa de Canto Cl. prof. Mezzetti,

Marţi 7 Mai orele 8-12 a. m. clasa de violină cl. prof. Acker

Marţi 7 Mai orele 4-7 p. m. Violină cl. prof.eBârsan.

Mercuri 8 Mai c. orele 8—12 a. m. clasa de piano prof. Burada.

Mercuri 8 Mai c. orele 4—7 p. m. clasa armonie Comp. C. I. Baciu.

Joi 9 Mai c. orele 8—12 a. m. clasa de Canto prof. Nestorescu.

Joi 9 Mai c. orele 4—7 p. m. clasa de piano compl. d-na Răcoare.

Vineri 10 Mai c. orele 8—12 a. m. clasa de declamaţie d-na Bârsescu.

Sâmbătă 11 Mai c. orele 8—12 a. m. clasa de violoncel şi c-bas.

Sâmbătă 11 Mai c. orele 4—7 p. m. clasa de muzică de cameră d. N. Theodorescu.

O tânără evreică dorohoiană

a trecut la creştinism

D-ra Hana Leizer l. Goldenberg din Dorohoi a obţinut aprobarea Mitropoliei Moldovei să treacă la ortodoxism.

Solemnitatea creştinării a avut loc zilele trecute şi noua ortodoxă a primit numele de Alexandrina.

Motivul creştinării este faptul că numita d-ră doreşte să se căsătorească cu un creştin.

ECOURI

— D. Prof. Dr. Parhon soseşte Duminică în localitate şi va consulta în orele de dimineaţa la Spitalul Socola iar după masă de la 3—7 la d. Dr. Radu, Piaţa Unirei.

— Se aduce la cunoştinţa d-lor comercianţi de băuturi spirtoase că prin Buletinul de analiză No. 323 din 18 Mai a. c. al Onor. Institutul de Chimie din Iaşi, se constată că toate probele luate în număr de opt, de la *Distileria de Liqueuri „Delicia“* din Iaşi str. Capela Armeană No. 2, de către Onor. Serviciul Sanitar din localitate, s'au găsit **regulamentare** în conformitate cu cerinţele Ministerului Sănătăţii Publice.

Soseşte în curând

Ben - Hur

la Sidoli

Adânc îndureraţii: Ludwig Acker, soţ şi Puia şi Dr. Petrovanu, soră şi cumnat, mulţumesc prin aceasta tuturor celor ce au adus ultimul omagiu şi au încercat să aline durerea pricinuită prin pierderea prea de timpurie a dragei lor

CORINA ACKER

Geamuri albe, simple, colorate, ornamen- alte, riglate; orice grosime şi calitate, cu preţurile fabricei; deasemenea diamante pentru tăiat geamuri numai la

Primul Depozit de geamuri şi oglinzi

Israel Bergher S-sor

str. Anastasie Panu 50

Casă fondată la 1876

DOCTOR

L. HEITEL

MAMOŞ

De la clinicile din Berlin, Viena Frankfurt

Boli de femei şi naşteri

Str. Săulescu 2 (alături de Biserica Talpararl)

Consultaţiuni 3—6 p. m.

Pentru săraci gratis zilnic.

Dr. Albert Ficler

Specializat în clinicele şi spitalele din *Berlin, Leipzig* şi *Frankfurt a/M.*, în boli de:

Stomac, Intestine şi Ficat

Boli de Nutriţie:

DIABET, (tratament cu *Insulin*) GUTA, ARTERIOSCLEROZA, etc.

ELECTRO-TERAPIE

Cons.: 9—11 şi 3—6.

Iaşi, Str. Lăpuşneanu 27

H. GHERNER

avocat

Birou de Notariat

s'a mutat în

str. Elena Doamna 26

colţ cu str. Anast. Panu

(casele Brumer)

Cons. 7½-9 a. m. şi 7-9 p. m.

MARI Inlesniri DE PLATA

oferă

Soc. în Nume Colectiv

„INLESNIREA“

IAŞI

strada Ştefan cel Mare

No. 11 (în curte)

care vinde orice mărfuri cu preţuri convenabile, plătibile în

RATE LUNARE

Magazinele fiind bine ASORTATE

DOCTOR

Tr. Mihailescu

asistent universitar

chirurg secundar gynecolog la spit. Maternitatea

BOLI DE FEMEI, GENITO-URINARE-SIFILIS

Str. Lăpuşneanu No. 18, etaj

Telefon No. 164

Consult. 1—3

Dr. Jacques Goldner

Şef de lucrări la Facultatea de Medicină

Boli interne, Boli de copii

Iaşi, — strada Mârzescu 17

cons. 2—4 p. m.

Doctor A. Dascăl

BOLI de COPII şi INTERNE

BOLI VENERICE

Consult. şi tratament:

11—12 a. m. şi 2—7 p. m.

Iaşi, str. Cuza Vodă 42

(casele Cristofor)

vis-a-vis de Camera de Comerţ

Dr. A. Stocker

Boli interne, de piele, Venerice, Sifilis.

Consultaţii: 9—11 dimineaţă şi 2—7 d. a.

Iaşi Str. Vasile Alexandri 3 bis

(Localul Corporaţiei)

Elevi la învăţătura tipografiei se caută la Tipografia H. Goldner.

ORA 3

Hotărârile Consiliului de Miniştri

Bucureşti 27. — Consiliul de Miniştri s'a întrunit astăzi la prânz, sub preşedinţia d-lui General Averescu.

Consiliul s'a ocupat despre seziunea ordinară din toamnă a Parlamentului. Miniştrii au avut un schimb de vederi în chestia viitorului buget al Statului în legătură cu noua lege de armonizare a salariilor.

S'a examinat apoi cererea petroliştilor şi s'a hotărât ca pentru combaterea crizei să se recurgă la alte soluţiuni decât ridicarea taxelor de export şi transporturi.

Consiliul a rămas în discuţia cenzurării filmelor de cinematograf.

Regele la Sorobiştea

Bucureşti 27.— M. S. Regele însoţit de Regina Maria a părăsit astăzi Capitala, plecând la castelul dela Sorobiştea (lângă Buftea)

Ruptura Anglo-Rusă

Londra 27— Camera Comunelor a votat cu mare majoritate ruperea relaţiilor diplomatice şi comerciale cu Rusia Sovietică.

INTREPRINDERILE FORESTIERE S. WEISMAN

FABRICA de CHERESTEA

Şos. Moara de foc No, 24—26

Vinde rumegătură de tei şi araci pentru viticultură, tot felul de material lemnos, rotund şi fasonat, stejar, frasin, ulm, cireş, tei şi plop pentru construcţii, lemnărie pentru rotărie, lătănoaie, manele rotunde pentru garduri, cât şi resturi de la scânduri pentru foc.

BECURI

electrice, noul voltaj

cele mai solide, cele mai rezistente, din fabricile cele mai renumite: **Philips, Osram, Tungsram, Mazda Ferro watt, Orion**, etc. mărci garantate, cumpărat mai eftin ca oriunde numai la Depozitul general

Zaharia Weiss

Piaţa Unirei

ȘTIRI DIN ȚARĂ ȘI STRĂINĂTATE

SOSIREA OASPEȚILOR PRINCIARI LA IAȘI

Primirea în gară

Astăzi dimineață au sosit în Iași A. A. L. L. R. R. Principesele Elena și Ileana și Principele Moștenitor Mihai. Principesa Ileana a avut un vagon regal atașat la primul accelerat, iar Principesa Elena cu Principele Moștenitor, două vagoane la acceleratul de Chișinău.

*

Orașul e frumos pavoazat.

In vitrinele magazinelor din centru sunt expuse fotografiile înalților oaspeți, încadrate în tricolor.

Încă de la orele 8 jumătate o mulțime imensă se îndrepta spre gară pentru a primi așa cum se cuvine pe oaspeții princiari.

In gară

In gară aspectul obicinuit de sărbătoare. Peronul gării frumos decorat. Sala de așteptare clasa I e transformată în sală de recepție.

Măsurile de ordine sunt luate de d-nii inspector Closs, Bobeica și Lt. Ambrozie și Lascu.

Un escadron de onoare din Reg. 7 Roșiori în frunte cu muzica militară, e înșirat pe peron.

In așteptarea trenului regal, șefii tuturor autorităților civile și militare precum și tot ce la-șul are mai distins.

*

La orele 8 jumătate cele două vagoane regale ale A. S. R. Principesa Ileana și A. S. R. Principele Moștenitor Mihai, erau la peron.

Pe peron primii sosiți: d-nii C. Sion, prefectul poliției, Inspector Closs, Lt. Ambrozie Lascu și un reprezintant al „Opiniei".

Deodată apare la un geam un copil blond.

Ziaristul atrage atenția celorlalți: e Prințul Moștenitor Mihai.

Toți își îndreaptă privirile spre Prinț și îl salută.

A. S. R. Principele Mihai, lăsa la o parte o tăbliță ce o avea în mână și răspunse salutând militărește.

Azistența

In numeroasa azistență notez: d-nii General Zadik, Comandantul Corpului IV Armată, General Sinescu, Inspectorul General de Cavalerie, General Bot z, General Pirici, Gen. Sava Goiu, Gen. Ressel, Comandantul Brigăzii de Cavalerie, D. Wolanschi, Primul Președinte al Curții de Apel, Coroiu, procuror General, Cațichi, prim procur, I. Axinte, prefectul județului, N. N. Petrea, primarul municipiului, C. Sion, prefectul poliției, Inginer Em. Nițescu, Directorul Regionalei c. f. r., I. Chirilă administrator financiar, dr. Cazacu, inspectorul regionalei sanitare, dr. C. Tănăsescu medic șef al orașului, dr. Popescu, C. Crupenschi, președintele organizației liberale, colonel Dobrescu, comandantul Reg. 7 roșiori, colonel Constantinescu, comandantul Cercului de recrutare, col. Gurău, directorul Liceului Militar, col. Giușcă, col. Manolache, prim Comisar Regal Consiliu de Război, col. Macri, comandantul Pieței, col. Bălănescu, com. r g. 4 jandarmi, col. Kemingher, col. dr. Velsa, col. Alexandrescu, col. Naum, Cavaler de Zotta, Părintele protoereu Niculea, Vintilă Ionescu, Inspector general de siguranță Măcelaru, Inspector de siguranță, col. Nițescu, Malian, directorul Băncei Naționale, dr. Iliescu, Inspector g-ral veterinar, Ing. Tzantzu, Stihi, sub-director Banca Națională, maior Strat, căpitan Neștiank, comandantul companiei jandarmi oraș, inspector de poliție Eugen Closs, Lt. Lascu, Ambrozie, Lt. Scriban, Max Caufman-Dan ziarist.

Apoi o delegație cu drapel a Uniunei Ofițerilor de rezervă secția Iași, în frunte cu d. Dan Badareu, și compusă din d-nii V. Ștefănescu, avocat Marinescu, T. Pantelimonescu, N. Sofronie, M. Contescu, Popovici-Zahorna, Ilie Mălus.

O delegație a Invalizilor de război, d-nii Căp. Căruntu, Drughescu și Sandu, precum și o delegație de studenți.

*

In sala de recepție notez pe doamnele: Maria Petrovici, Zadik, Axinte, Naum, Gavrilescu, Ștefănescu-Galați, Lohan, Col. Gurău, dr. Cazacu, Coroiu, Cațichi, Gatoschi, Criveanu, Zelinschi, Stoicescu, Georgescu, Anghelescu, d-rele Vărlănescu, Stepleanu etc.

Primirea

La orele 9 jum. muzica intonă imnul regal. Mulțimea aclamă.

A. S. R. Principesa Elena, coboară ajutând Prințului Mihai, în urma căruia coboară Principesa Ileana.

Alteților Lor sunt însoțiie de micul principe al Serbiei, nepotul Regelui Alexandru, d-nele de onoare Mavrodi, Simona Lahovari, Plagino, d. adjutant colonel Anastasescu și Maior Mardare.

Cuvântul Primarului

Primarul oferă tradiționala pâne cu sare, rostind următoarele:

Altețe Regale,

Veniți în orașul nostru pentru a doua oară, iar A. S. R. Principele Moștenitor l-și vede pe supușii săi de aci pentru întâia oară.

Iașul vă îmbrățișează cu toată dragostea și eu Vă asigur că în sufletul fiecărui cetățean găsiți nu numai suflet și d votament, dar ceva mai mult și care nu se poate prețui — găsiți pregătit terenul celei mai sfinte adorațiuni și încredințarea neștirbitei sale credințe pentru Tron și Dinastie.

Și acum când gustați din tradiționala „pâne cu sare" pe care v'o oferă orașul nostru ospitaliter, Vă rugăm Altețe Regale să primiți omagiul nostru al tuturor, de cea mai leală și caldă urare de bun sosit în mijlocul nostru.

Să trăiască A. S. R. Prințul Mihai, Moștenitorul Tronului.

Să trăiască A. S. R. Principesa Elena și A. S. R. Principesa Ileana.

*

Oaspeții princiari trec în revistă trupa.

Apoi au loc prezentările: D-nele Petrovici, Zadik, Axinte și Naum oferă Alteților Regale, frumoase buchete cu flori.

După aceasta se formează un grandios cortegiu care pornește spre platoul Bahluiului, unde are loc concursul hipic.

De-alungul străzilor mulțimea aclamă înalții oaspeți.

*

La orele 1 a avut loc o masă intimă la Cercul Militar.

*

La Palatul Comandamentului s'au amenajat trei camere pentru A. S. R. Principesa Elena și Principele moștenitor și două camere pentru Domnița Ileana.

*

Mâne între orele 10—12 dimineața oaspeții princiari asistă la continuarea concursului hipic pe platoul Reg. 7 Roșiori.

Ora 5 p. m.: recepție în saloanele Comandamentului corp IV Armată.

La Palat va avea loc o producție muzicală, cu d-șoara Rodica Suțu (pian) și Mircea Bârsan (violină).

*

In astă seară Vineri la ora 8 studenții universitari vor face o manifestație de simpatie în fața Palatului Comandamentului pentru A. S. R. Principele Moștenitor Mihai.

L. PAUL

---

x **Bibliografie.**—A apărut: *„Episoade din campania 1877-1877"* după amintirile și povestirile mai multor eroi aflători în viață; culese de *Gheorghe Calmuțchi* veteran.

E o lucrare deosebit de interesantă, îngrijit întocmită și cu numeroase ilustrațiuni.

Traversarea Atlanticului

(Continuare din pag. I-a)

și eu în febră, căci trăesc la Paris—și entuziasmul e contagios.

L. D. Răducăneanu

Dificultățile traversării

Paris 27.— Lindbergh povestește prin „Le Matin" peripețiile strălucitului său raid.

La plecare, meteorologii i-au prezis un timp frumos. Dar timpul a fost rău dela început, și s'a îmbunătățit tocmai la vremea cînd meteorologii îl preziseră că se va strica.

*

După Terra-Nova, în plin ocean, noaptea s'a lăsat rece și s'a dezlănțuit furtuna. Lindbergh a căutat să evite zona primejdioasă; s'a lăsat jos, până la 3 metri de apă; apoi s'a urcat până la 3000 metri unde a găsit spațiul mai liniștit.

In zorii zilei însă, a intrat într'o pătură de norri cu un fel de zăpadă topită care se punea pe aparat și se transforma în ghiață.

Au fost momentele cele mai critice. Avionul se îngreuiase, amenințînd să cadă. Lindbergh se întreba dacă n'ar fi prudent să se întoarcă din drum. Dar nici mersul îndărât nu putea să-i ofere siguranță. Cel mai bun lucru era să meargă înainte, mai ales că motorul funcționa perfect de bine.

*

In după amiaza de Simbătă, a întîlnit cîteva corăbii de pescari. S'a coborît cu aeroplanul până la catarguri și a întrebat cu glas puternic dacă se află în drumul Irlandei. Nimeni nu i-a răspuns. Probabil, nu fusese auzit, sau nu auzea el răspunsul,

Dar peste un ceas de zbor, a ajuns deasupra Irlandei. Seara a trecut peste Cherbourg și curând a ajuns la Paris. A virat în jurul Parisului, pentru a-și da seama unde-i aerodromul Bourget, dar nu l-a putut preciza. S'a hotărît atunci să aterisează pe câmpul cel mai luminat de reflectoare, mai ales că distinsese numeroase faruri de automobile.

Socoteala fusese bună.

*

Despre năvala publicului la aerodrom, Lindbergh scrie:

„Nici odată n'am mai pomenit așa ceva. Incă nu știu precis ce s'a întîmplat. Inainte de a-mi putea da seamă, am fost smuls afară din carlingă. Intr'o clipă eram pe umerii oamenilor; în cealaltă clipă eram la pământ. Imi era mai cu seamă frică pentru aeroplanul meu. Vedeam pe unii că taie nu știu ce dintr'însul. Mai mulți ofițeri franceji s'au apropiat și mi-au cerut să-i urmez".

Demonstrație navală engleză

contra Rusiei

Un ziar din Berlin anunță că la sfârșitul lui Iunie, se așteaptă sosirea escadrei a doua engleze din oceanul Atlantic în apele finlandeze. Această escadră a luat parte în 1919, la acțiunea militară în contra Kronstadtului.

Cercurile sovietice consideră sosirea flotei engleze în apele finlandeze ca o demonstrație navală contra Rusiei.

*

Se anunță din Constantinopol: Consulul general englez a anunțat, prin telegrafie fără fir, toate vasele engleze din Marea Neagră, despre ruperea relațiilor dintre Anglia și Rusia, pentru a părăsi imediat porturile rusești.

Eparhia Clujului

contra Concordatului

Adunarea eparhială a episcopiei Vadului, Feleacului și Clujului a numit o comisiune compusă din d-nii G. Bogdan Duică, Sebastian Stanca și protopop Vasiu care au redactat o moțiune-protest contra încheerii Concordatului cu Vaticanul, cerând ca înainte de orice să aducă în parlament și să se voteze legea cultelor.

Dela consfătuirea liberală

Menținerea acordului liberalo-averescan

La consfătuirea liberalilor, care a avut loc alaltăeri în Capitală, d-nii Inculeț și Orleanu au cerut să se înceapă o campanie energică pentru răsturnarea guvernului.

D. Ion Brătianu a declarat că veghează cu atenție la interesele partidului. *Până acum nu a găsit motive destul de serioase pentru a rupe pactul încheiat cu generalul Averescu.*

D. Al. Lapedatu a arătat apoi opunerile ce le fac național-țărăniștii din Ardeal intrați de curând la liberali, împotriva unui acord cu național-țărăniștii.

D. Ionel Brătianu a răspuns că de vreme ce nu crede oportună ruperea acordului cu generalul Averescu, nu se poate pune chestia încheerii altor acorduri.

Condamnarea tovarășilor lui Terente

Curtea cu Juri din Tulcea a judecat eri pe banditul Lavrinte Policarp, tovarășul lui Terente, condamnându-l la muncă silnică pe viață.

Femeile Palaghia Ivanov și Fedora Ivanov, care au găzduit pe bandit, au fost condamnate la câte 5 ani recluziune.

Mama lui Terente a fost achitată.

Iar în acest timp, Terente continuă a opera în bălțile Brăilei.

Afacerea Brauner

Curtea de Apel Secția I, judecă azi apelul făcut de Parchet contra hotărârei Tribunalului secția II, prin care casierul Băncei Moldova, Bernard Brauner, a fost achitat în cunoscutul proces de dispariție a unui grop cu 300,000 lei, expediat de Bancă.

In ședința trecută, Curtea a găsit necesar facerea unei a treia expertize, spre a se pronunța asupra scrisului de pe gropul găsit.

Expertiza a fost făcută de d-ni prof. Universitari Ștefan Minovici, I. Modrea și Col. Ulic.

S'au examinat adresa depe grop, numerile de înregistrare a poștei și greutatea gropului.

Expertiza conchide că „scrisul de pe gropul încriminat nu est al acelui învinuit de instrucție", uniodu-se în concluzii cu părerea experților Andrei Ionescu și I. Florea.

*

Ultima expertiză a constatat în scrisul de pe gropul încriminat, „prezența unor detalii grafice, ce nu pot întra în concepția scripturistică a lui Brauner".

Se constată că scrisoarea de pe grop, este o scriere străină „căci oricât s'a încercat de către imitator să imite scrisul adevărat, n'a putut să se sustragă de sub imperiul propriei sale acțiuni grafice".

De asemenea „confecționarea gropului, graba și lipsa de pregătire și abilitate a aceluia care a confecționat gropul, dă dovada unui spirit inferior, ce nu cadrează cu cultura lui Brauner",

S'a mai constatat pe gropul falș două calități de ceară roșie, și care nu e ceara obișnuită a Băncei.

---

x PREMIUL NOBEL.—„Giornale d'Italia" afirmă că premiul Nobel pentru literatură va fi decernat anul acesta lui Pirandelo.

Generalul Berthelot

VIZITEAZĂ IAȘUL

Luni sosește în Iași, generalul Berthelot, un oaspete care nu poate de cât să fie drag ieșenilor care l'au avut în mijlocul lor în timpurile cele mai grele, Popularitatea generalului francez, dragostea ce ne leagă de el, nu poate decât să rezerve o primire entuziastă aceluia care a știut să dele o figură în istoria neamului nostru.

Rzcepția ce s'a organizat în toate orașele țărei în cinstea cetățanului de onoare a României a fost grandioasă, Generalul vizitând, rând pe rând, Temișoara, Aradul și Clujul; și nu putea să termine călătoria triumfală în tot cuprinsul țărei mărite, decât prin vizitarea Iașului.

Până la ora la care scrim, nu cunoaștem încă programul recepției: știm numai că din inițiativa Uniunei Ofițerilor de rezervă Secția Iași și a Municipiului Iași se va sădi în grădina Teatrului Național, în mod solemn și în prezența autorităților civile și militare, un stejar care va purta numele de „stejarul lui Berthelot" și care va grăi generațiilor viitoare de cele ce a făcut generalul francez pentru neamul nostru. Publicul va fi admis să asiste la această ceremonie a cărei oră se va anunța la timp.

INFORMAȚII

x *In vederea solemnităților ce vor avea loc Duminică 29 Mai, în prezența M. S. Reginei Maria, Inspectoratul școlar a luat dispoziția ca școlile primare de băeți și fete din oraș să se afle înșirate pe ambele trotuare începând de la gară spre Piața Unirei.*

După trecerea cortegiului Regal, copiii vor fi liberi.

x *Mâne dimineață sosește în localitate, d. general Mircescu, Ministru de Război, care va participa în numele guvernului la marile solemnități de Duminică, în prezența M. S. Reginei.*

Piața Valutară

Leul la Paris a cotat ieri
la Zurich

Devizele în Capitală au notat: Francul francez 6,57; belga belgiană 23.35; francul elvețian 32,50; lira engleză 613; dolarul 167, lira italiană 9,14; coroana cehă 4,96; Rentenmark 39.70

x Funcționarul Jean Simionescu, despre arestarea căruia am relatat pe larg în numărul de eri al ziarului, a declarat greva foamei, la penitenciarul Galata.

x Consistoriul apelativ al Mitropoliei Iași, continuând procesul preotului econom Nec. T. Georgescu Rectorul seminarului din Edineț a ascultat eri martorii apărării și a amânat dezbaterile procesului pentru 22 Iunie.

x Camera de agricultură a jud. Tutova a fost dizolvată.

S'a numit o comisiune interimară, care să gireze lucrările.

x In comuna Belcești, jud. Iași, este un loc concesionabil pentru farmacie.

Pentru concesionare, candidații vor face cereri la direcția generală a serviciului sanitar până la 15 Iunie.

x CONFERINȚĂ— In ziua de 5 Iunie, d. *Mihai D. Ralea*, profesor universitar, va ține **o conferință în Aula Universității**, în beneficiul Azilului de bătrâne „Maria Catargi".

Este mai presus de orice laudă bunăvoința d-lui M. Ralea conferențiar atât de talentat și distins, care își sacrifică timpul său prețios pentru a veni în ajutorul unei societăți de binefacere. Nu ne îndoim că și publicul va ști să aprecieze gestul conferențiarului.

x La masa de astăzi dela Cercul Militar, n'a fost învitat nici un reprezentant al Serviciului Sanitar.

x *Sâmbătă 28 Mai ora 9 seara* va avea loc la Teatrul Național o reprezentație extraordinară. Se va juca marele succes al acestei stagiuni CE VREA FEMEIA... comedie bufă în 3 acte de Alfred Savoir.

D. *Mil. Gheorghiu* răsfățatul comedian al teatrului nostru are în această piesă o creație desăvârșită.

Biletele la agenția „Brașcu".

x Consiliul de război din Chișinău a menținut pedeapsa de 2 ani dată de consiliul de război Iași funcționarului Aron Ornstein, fost la Banca Dacia, pentru dezertare în străinătate.

x **Opera din Cluj.**— Agenția Brașcu, aduce la cunoștința publicului că s'au pus în vânzare biletele pentru Marele Turneu al Operei Române din Cluj, care va da o serie de 5 reprezentați.

Joi 2 Iunie *Aida* de Verdi

Vineri 3 Iunie, *Simfonia* 9 și *Fidelio* de Bethoven.

Sâmbătă 4 Iunie, *Carmen* de Bizet.

Duminică 5 Iunie *Vasul Fantomă* de R. Vagner.

Luni 6 Iunie *Samson și Dalila* de Saint Saens.

O enciclopedie culturală

A apărut și s'a pus în vânzare, a doua ediție din admirabilele esseuri „Siluete Literare" de H. Eulenberg, care împreună cu volumul „Alte Siluete, Literare și Artistice" instituie o adevărată enciclopedie culturală.

70 de poeți, dramaturgi, pictori, romancieri, filosofi, muzicieni, retori și eroi mondiali oferă aceste minunate „Siluete" cari nu trebue să lipsească nici unui intelectual și nici unei biblioteci.

Fiecare volum de peste 300 pagini, nu costă decât 50 lei. Volumele se vând și a parte.

Comenzile se vor adresa direct la tipografia „Albina" No. 1 Str. Săulescu, Iași.

„FIGURI IEȘENE"

Ce cuprinde seria a III-a

Cunoscutul scriitor ieșan d. *I. Dafin* a tipărit seria a III-a din ciclul „Figuri ieșene", care au fost atât de bine apreciate de publicul cetitor.

Noul volum care se pune Joi în vânzare cuprinde portrete admirabil conturate ale următoarelor personalități, cari au ilustrat și ilustrează orașul nostru.

Principesa Olga Sturdza, Ioan Găvănescul, Spiru Prasin, P. S. Economul Știubei, Ion Partenie-Darzeu, I. Leatris, Gh. Ghibănescu, Gh. Panu, C. B. Penel, N. V. Ștefăniu, A. D. Xenopol, Dr. C. Bacaloglu, Gavril Muzicescu, D-na Matilda P. Poni, O. Tafrali, Al. Gr. Suțu, P. Dragomirescu, M. Wachtel, Dr. Gh. Jocu, Th. Pisoschi, Octav Băncilă, Dr. Const. Gh. Mârzescu și C. Gh. Toma,

Sosește în curând

Ben - Hur

la Sidoli

DENTISTUL

Fr. Grünberg

după o practică îndelungată și-a deschis institutul dentar

Strada Cuza Vodă No. 1

(vis-a-vis de Farmacia Jelea Halta Sărărie)

Execută toate lucrările de protează și chirurgie dentară

Prețuri moderate

Consult. 9—1 și 3—7

Institutul dentar al dentistului

N. Wassermann

s'a mutat

în strada Lăpușneanu No. 25, et. I, deasupra spălătoriei chimice Buchholtzer.

BIBLIOTECA UNIVERSITĂȚII -IAȘI-

Biblioteca Universitară

3 bani EXEMPLARUL

OPINIA

ZIAR POLITIC COTIDIAN

DUMINICA 29 MAI 1927

ABONAMENTE
Lei 1000 ... an
„ 500 ... uni
„ 300 ... ni

ANUNCIURI
se primesc la toate Agențiile de Publicitate și la Administrația ziarului
Iași—Str. Gh. Mârzescu 17

REGINA IN MIJLOCUL NOSTRU

Cu negrăit entuziasm și profundă venerațiune primesc ieșenii în mijlocul lor

pe M. S. Regina Maria. Legăturile vechi, în vremea refugiului—vreme de mari încercări, dar și de mare înălțare sufletească — au mărturisit, totdeauna o perfectă comuniune spirituală între Regina țării și a doua ei capitală.

La amintirea eroismului regal din timpul războiului pentru unitatea neamului, se adaugă acum conștiința rolului prețios pe care Mărita noastră Doamnă l-a îndeplinit ca sol al Țării în timp de pace, în Occidentul european și până în depărtata Americă.

Cu sentimentul de recunoștință și dragoste pentru Regină, Iașul stă în fruntea orașelor țării; și se simte fericit ori de câte ori are prilejul a găzdui pe Inalta Stăpână căreia îi dorește o viață și o domnie îndelungată.

Note și amintiri omagiale

Admirația poporului american pentru M. S. Regina

de N. ȘERBAN
profesor universitar

Cu prilejul fericit al vizitei la Iași a M. S. Reginei Maria am găsit oportun să împărtășim cetitorilor impresiile culese în Statele Unite de d. prof. Șerban, de pre sentimentele americanilor pentru marea noastră regină, și să subliniem folosul pe care prestigiul regal îl aduce țării.

*

Îmi propun să povestesc într'o serie de articole felul cum a fost primit grupul de profesori și studenți ce-am condus anul trecut în Statele-Unite. Ianinte însă de a începe istorisirea zilelor emoționante trăite în nul continent, gândul meu merge către Augusta noastră Suverană care a îndeplinit cea mai măreață solie pe care vre-o dată o Regină a avut-o de realizat.

In vremea când faceam pregătirile de călătorie ale grupului meu, am cerut Majestăței Sale Regina înalta Sa ocrotire. Astăzi când vreau să încep povestirea izbânzei noastre în America, gândul meu se îndreaptă tot către Ea; gândul meu plin de cea mai profundă recunoștință, de cea mai vie admirație. Împrejurările au voit ca înainte de plecarea noastră și până după întoarcere, chipul fermecător al Reginei să pluteasoă fără încetare asupra grupului nostru, asemenea unui înger păzitor.

Marea personalitate a Reginei Maria

S'a spus că America este țara paradoxelor. Nu este paradoxal oare să mergi în Statele-Unite pentru a prețui mai mult pe Regina propriei tale națiuni? Or cât de straniu ar părea faptul, trebuie să mărturisesc că unul din învățămintele adânci cu care ne-am întors din Noul Continent, este și o viziune mai limpede a norocului deosebit al poporului nostru de-a avea în Regina Maria o personalitate atât de mare.

Capetele încoronate sunt de multe ori figuri șterse cărora tronul le dă nimbul Suveranității. Regina Maria este, din potrivă, un exemplu de umanitate superioară atât de răspicat, în cât Ea dă tronului o strălucire fără seamăn. Desigur, istoria ne vorbește despre regine mari. De la frumoasa Cleopatra a Egiptului și până la energica Victoria a Angliei, tronurile au cunoscut avânturile generoase, simțirea bogată în reflexe a sufletului femenin. Popoare mari au fost conduse de aceste regine; războaie sângeroase câștigate de oștile lor. Dar nu cred ca vre-una din ele să fi ctins p in valoarea ei personală culmile superiorității umane pe care pășește firelnic Regina Maria.

Noi, în țară, ne-am obișnuit să o vedem trăind modestă in umbra gloriosului Său soț. Căci cu un simț al măsurei și un spirit de jertfă puțin comun Regina Maria a știut să rămâe în rolul de admirabil secund pe care I l-a impus situația Sa.

In Statele Uaite însă, unde s'a dus singură Ea a putut desfășura fără stavilă strălucitele sale însușiri. **O Regină Mare a mers către un popor mare și s'au înțeles de minune.**

Americanii și dinasticismul

Americanii nu au, ca noi, înfiptă în sufletul lor evlavia pentru dinastie. Republicani convinși ei ironizează acest sentiment. Față de regi sau de prinți de coroană, ei au păstrat totdeauna o rezervă strict politicoasă. Regele și Regina Belgiei au găsit primiri oficiale dar n'au stârnit de cât un entuziasm relativ. Prințul de Galles a fost obiectul unei curiozități gazetărești, care n'au aflat ecoul în massa poporului.

Cercurile intelectuale i-au reproș t firea-i ușuratică, prea multă înclinare către distracții și dans. Prințul Suediei, a cărui vizită a fost pregătită metodic timp de opt luni, a lăsat o frumoasă impresie în păturile culte întru cât a viz tat societățile savante, Universitățile, cercetând civilizația americană cu curiozitatea unui fiu al Nordului. Dar n'a fost prețuit de cât în cercuri restrânse.

Pentru prima dată în analele vieței americane, națiunea toată a fost zguduită, prinsă în vraja unei entuziasm delirant cu prilejul vizitei Reginei Maria. Abia acum Americauii au simțit fiorii majestății regale, fiori pe care i-au manifestat sub formele cele mai neașteptate. Dela poporul umil așteptând ceasuri întregi în ploaie și fr g și până la ospățul miliardarilor, dela New-York ul înfrigurat de afaceri și până în Far-Westul legendar, trecerea Majestății Sale Regina Maria pe plaiurile Americane a luat proporțiile unui marș triumfal cu alluri de epopee.

Nu am de gând să reiau aci firul primirilor mărețe cu alaiul lor de incidente unele mișcătoare până la lacrimi, altele originale până la comic; ci numai să arăt felul în care Regina Maria a fost așteptată de poporul American. Cititorii vor putea vedea că minunea realizată de Regina noastră nu s'a făcut fără greutăți de tot soiul.

Dușmănia Presei Americane

Când am debarcat la New-York, la începutul lunei August, se zvonise în Statele-Unite despre vizita Majestății Sale. Mi se puneau ntrebări dar eu răspundeam decât evasiv, întru'cât nimic nu era hotărât. Pe măsură însă ce știrile despre sosirea Augustei Suverane prindeau consistență, am putut ob serva două fenomene simul ane și potrivnice. Pe deoparte în presă, se înmulțeau articole puțin măgulitoare la adresa Reginei și a României, pe dealtă parte numărul celor care veneau să-mi ceară, atât mie cât și celorlalți membrii ai grupului nostru, vești despre Majestatea Sa, se mărea. Simțeam tot mai mare în jurul nostru creșcând în popor interesul pentru Regina Maria.

Zilnic aproape apăreau, când la New-York când la Chicago, când la Washington sau în alte părți, telegrame și articole menite să facă pe Regină inpopulară. Bombe fabricate în tainițe Europene erau zvârlite prin telegrafia fără fir să explodeze în Statele-Unite. Lăsând de-o parte multe din acele cu caracter personal aproape ofensător, sau pe cele relative la abdicarea Prințului Carol voi aminti, printre cele dintâi telegrama, așa zis primită din Paris, prin care se anunța că M. S. Regina Maria vine în Statele-Unite pentru a juca într'un film la Los-Angeles în schimbul unei mari sume de bani! Această telegramă a fost comentată în fel și chipuri de ziare.

Mai multă vâlvă a făcut telegrama prin care se anunța că Regina Maria și-a tăiat părul. Articole lungi de două coloane au comentat această veste în „Chicago-Tribune", „Washington Post", „New-York-Times" și altele.

S'a profitat de acest prilej pentru a se relua seria de defăimări la adresa țărei noastre. Clișeul oligarhiei române și a opresiunilor barbare a fost din nou scos la lumină. Revistele înrudite cu ziarele mai pornite împotriva noastră, au luat loc în linia de bătae.

Astfel *Curent Historry* editat de „New-York Times" în numărul său din Octombrie publică un articol: *România în ghiarele Oligarhiei de Silas Bent" scriitor american și publicist care tocmai s'a întors dintr'o călătorie din România"*, grăește titlul. Toate inepțiile ce se pot spune despre țara noastră sunt colecționate aci cu o vădită ostilitate care nu e egalată decât de lipsa de talent a autorului. Teza ce vrea să ilustreze acest oaspete, probabil bine primit în țară, este următoarea:

România mică se bucura de o solidaritate culturală și națională. România luând gurile Dunărei și îndepărtând Rusia de acest fluviu (aci e buba!) și Ungaria și la Marea Neagră, cu provinciile noi dobândite, n'are să mai fie atât de norocoasă. Intre alte probe ale decăderei ce ne așteaptă, autorul arată situația noastră financiară deplorabilă, funcționarii prost plătiți, tarifele prohibitive ale importului și exportului, defecția familiei regale, nesiguranța numeroșilor cetățeni de origine străină, și existența partidului antisemit „care poartă acest nume în ciuda constituției și a tratatului minorităților".

Antisemitismul Românilor este argumentul de seamă al celor cari în America ne defăimează. El nu putea deci fi lăsat de-o parte în campania pornită de presă împotriva noastră. Intr'o bună zi deschizând New-York Times citesc o telegramă senzațional, reprodusă de toate celelalte ziare. Era vorba de 200 studenți cari nesupărați de poliție au devastat toate prăvăliile evreești din Calea Victoriei. După ce și-au astâmpărat astfel ura au pornit în *Roșiorii de Vede* distrugând prăvăliile și bătând ovreii.

Coincidență ciudată: telegrama aceasta apărea tocmai în dimineața zilei în care Primarul New-Yorkului trebuia să primească oficial Grupul nostru, oferindu-ne cheile orașului—ceremonie în genul acelei românești, când se oferă vizitatorilor streini de seamă pâinea și sarea.

Știrea că studenții români în timpul vacanței se strâng... să zboare să bată evrei *care nu există în Roșiori de Vede*, era o invenție. Ea însă nu a lipsit de a'și face efectul. Pretutindeni eram întrebat despre aceasta, în deosebi de *evreii Români cari în ziua următoare ofereau un mare banchet în onoarea noastră.*

Cât am stat în Statele-Unite, telegramele ziarelor americane au anunțat 2—3 revoluții, îngrămădiri de trupe bolșevice la frontiera noastră etc. lar printre aceste știri, se furișau ca un leitmotiv tot felul de bazaconii asupra vizitei Majestății Sale.

Aceasta era atmosfera pe care presa americană încerca s'o creeze în jurul vizitei Reginei noastre.

Toată această campanie avea de scop să intimideze pe Majestatea Sa, să o facă să renunțe de a mai merge în Statele-Unite sau, cel puțin să creeze o atmosferă neprielnică în opinia publică americană.

Admirația poporului pentru M. S. Regina Maria

In fața dușmăniei presei americane, se ridica simpatia adâncă de care Majestatea Sa Regina se bucură în rândurile poporului american.

Simpatia aceasta o simțeam puternică în jurul nostru. A fost desigur o fericită întâmplare faptul că vizita Reginei a fost anunțată în vremea când grupul nostru se afla în Statele-Unite. Mulțumită acestei împrejurări, am văzut venind către noi lume și personalități distinse cari doreau să afle vești despre sosirea Suveranei.

Astfel, din pricina dragostei Americanilor pentru Regina Maria, s'a stabilit de la început o legătură care ne-a folosit foarte mult nouă și care, sunt silit să o mărturisesc în unele părți a fost prielnică și atmosferei în care trebuia primită Majestatea Sa Regina.

Prietenia Americanilor pentru Augusta noastră Suverană se manifesta prin întrebări numeroase asupra persoanei, obiceiurilor, gusturilor Reginei Maria. Ori unde mergeam, persoanele însărcinate cu primirea

(Continuarea în pag. IV-a)

ASPECTE

DELA CARAGIALE LA MARGHILOMAN

Dar în virtutea cărui drept altul decât al bunului-plac, s'a dat ordinul de confiscare a „N telor" lui Marghiloman? Intrucât paginile acestea conțin motive de perturbare a ordinei publice și a bunelor moravuri, cele două minciuni consacrate în numele cărora se scuză toate ilegalitățile și toate abuzurile?

Lucrarea lui Marghiloman are, dimpotrivă, un rol moralizator fără egal în publicistica română; ceeace a încercat Caragiale prin comediile și schițele sale, demascând lumea politician lor mai mărunți și acoperind-o sub rid col, Marghiloman a desăvârșit, demascând lumea oamenilor politici și acoperind-o cu oprobriu.

Tulburătoare a ordinei publice și a bun lor moravuri nu e opera fostului șef al progresiștilor, ci faptele adunate de el comise de i divizi cari aparent și prin forță se improvizează în apărători ai ace tor două sacrosancte principii.

A cui e vina? A scriitorului care înregistrează fidel o întîmplare urâtă cu eroi ticăloși, sau a acelora cari au creat întâmplarea prin apucăturile și fapta lor? Chestiunea aceasta s'a pus întotdeauna când a intervenit discuția așa numită a moralei în opera de artă și ea

(Continuarea în pag. IV-a)

Necaz general

Provocat de memoriile lui Marghiloman

Silit la o viață de convenționalism fals în societate (așa cum viața ne silește pe toți), Al. Marghiloman s'a hotărât de dincolo de mormânt, să joace festa politicianilor noștri mari și mici.

Și a jucat-o cu o cruzime uimitoare, inexplicabilă, poate chiar injustă.

S'au ridicat proteste unanime, cum era de așteptat. Foștii tovarăși politici ai lui Marghiloman au întocmit o dezavuare oficială. Unii politiciani, ca d. Tăzlăuanu, au simțit nevoia unei lungi justificări. Unii gazetari au mobilizat limbajul de venin și defăimare.

Dacă toți cei vizați de Marghiloman ar vrea să se justifice, bibliografia națională s'ar îmbogăți fantastic.

S anunță însă că din „notele politice" ale lui Marghiloman lipsesc *documentele* pe care defunctul le strânsese ca confirmare a acuzațiilor formulate. Dacă n'ar fi dispărut aceste documente, mulți politiciani n'ar mai fi avut ocazia justificărilor și polemicilor cu un mort.

Și poate s'ar fi dovedit că Marghiloman n'a fost atât de nedrept și de inelegant, cum le place supraviețuitorilor s'o spue.

X.

Monumentul Eroilor cavaleriști

Mâne Duminică se inaugurează în prezența Familiei Regale, mărețul monument al Eroilor Cavaleriști căzuți în Război.

Solemnitatea aceasta este cu atât mai însemnată, cu cât monumentul „Eroilor Diviziei II a Cavalerie" este primul înfăptuit după gloriosul război al întregirei neamului care să premărească jertfa acelora ce-au sacrificat totul pentru înfăptuirea idealului nostru.

Opera maestrului Dumitriu-Bârlad, întruchipează în mod minunat sacrificiul sublim al ostașilor noștri, iar Iașul se mândrește să posede asemenea simboli nepieritor al vredniciei românești.

Din toată lumea

Atenție delicată. — Din New-York se anunță că în Statele-Unite se va deschide o subscripție cu scopul de a se strânge 100,000 dolari pentru ridicarea unui monument în memoria nefericiților aviatori francezi Nungesser și Coli.

Monumentul va fi așezat la Saint-Louis, orașul de reședință al lui Lindbergh.

*

Autografele lui Romain Rolland.— E lucru știut că o scrisoare aparține aceluia căruia i-a fost adresată. Dar adresantul are el dreptul s'o publice, fără permisiunea trimițătorului?

Problema aceasta s'a pus la Paris, cu ocazia scoaterei în vînzare, de către un editor, a unor scrisori emanînd dela Romain Rolland.

Rolland a obținut oprirea vînzării și punerea scrisorilor sub sechestru; dar cu obligația ca până în 15 zile să introducă acțiune la tribunal. Și justiția va stabili dacă o scrisoare poate fi vîndută sau publicată fără învoirea specială a trimițătorului.

*

Invățământ rapid. — O d-nă Simon din Paris, a descoperit o metodă specială prin care, orce om analfabet poate învăța în 20 de ceasuri, să cetească și să scrie. D-na Simon a căpătat însărcinarea să-și aplice metoda prin căzărmi. Și rezultatele acestei metode rapide par a fi foarte mulțumitoare.

*

Populația Cehoslovaciei. —Ultimele statistici oficiale stabilesc că populația Republicei cehoslovace se ridica la 1 Ianuar 1927, la 14.298.860 locuitori.

*

O ligă contra cancerului. —In cursul lunei Maiu a avut loc la Madrid a patra adunare a Ligii spaniole contra cancerului, sub președinția reginei Victoria. A urmat apoi inaugurarea spitalului pentru incurabili și punerea pietrei fundamentale pentru construcția unui institut de cercetări asupra cancerului.

*

Scumpetea în Italia.—Ziarele italiene cer ieftenirea grabnică a vieții, Aceasta devine o necesitate națională, altfel Italia, care este pe punctul de a deveni una din cele mai scumpe țări din Europa, va fi în pericol să compromită venirea turiștilor străini care constitue una din formele principale ale exportului invizibil.

D. Massaryk a fost reales președinte al Cehoslovaciei.

Un raid peste Pacific

Odată îndeplinită traversarea Atlanticului, se vorbește acum de proe tul pentru traversarea eriană a Pacificului. Și se pronunță din nou numele lui Lindbergh.

Telegramele d eri anunțau un premiu pentru raidul San-Francisco-Honolulu (insuleleHawai) la care ar concura aviatorul Chamberlain. E vorba de o distanță de 3200 Km. deci numai în jumătate de cât a străbătut Lindbergh de la New-York la Paris. Și prin urmare raidul n'ar mai prezinta un interes deosebit.

Dar s'a mai anunțat un premiu pentru raidul fără escală, de la San-Francisco la Manilla (insulele Filipine) pe care-l va întreprinde Lindbergh, Cu toată îndrăzneala dovedită a aviatorului, asemenea raid ni se pare imposibil (dacă mai e astăzi permis a vorbi de imposibilități) In adevăr e vorba de peste 10.000 Km, în linie aeriană, aproape îndoitul zborului întreprins peste Atlantic.

Ni se pare mai verosimilă știrea din St. Louis despre planul prestabilit a lui Lindbergh ca, după reușita traversării Atlanticului, să încerce zborul peste Pacific *cu o escală* la Honolulu; adică San Francisco-Honolulu (3200 km.) și de aici la Manilla, alți 7000 Km.

Acest mare zbor s'ar face în diagonală, căci în linie dreaptă din America până în Japonia distanță ar fi mult mai mică.

In pag. III-a
Ultima Oră

Către elita din întreaga ţară

Aţi vizitat renumita fabrică de Covoare PERSIANE

TEBRIZ

str. Başota 5 vis-a-vis de Strada **I. C. BRĂTIANU**

Unde se poate admira execuţia de COVOARE ORIENTALE adevărat PERSIENE, după modele originale din orient ?

Vizitaţi deci expoziţia permanentă de Covoare, *unde fie ce război în lucru este expresia tuturor oamenilor de valoare. Evitaţi de a cumpăra* **Covoare de magazin** *lucrate la maşină şi care mâine nu au nici o valoare reală*

Comandaţi la **TEBRIZ**

covoare lucrate cu mâna şi a căror valoare mâine este dublă. Se primeşte comenzi cu şi fără materialul clienţi or.

In veder a noii legi a spirtoaselor, care se va pune curând în aplicare

DISTILERIA DE LIQUERURI

„DELICIA“

din Iaşi str. Capela Armeană No. 2, anunţă pe D-nii Comercianţi de băuturi spirtoase, că s'a aprovizionat de pe acuma din sursele cele mai renumite cu toate Băuturile naturale, precum:

Drojdie Veche, Tescovină, Ţuică de Buzeu, Cognac şi Rachiu din vin,

pe care le a pus în vânzare **numai en-gros,** cu preţurile cele mai convenabile.

Facem expediţiuni şi în provincie.

Banca de Credit şi Industrie

Capital social Lei 15.000.000.—
Deplin vărsat „ 7.500.000.—
Sediul: IAŞI, Str. Ştefan cel Mare No. 8
Adresa Telegrafică: „Creditbanca“

Face orice fel de operaţiuni de Bancă.
Deschide Conturi Curente.
Primeşte depozite spre fructificare la vedere şi pe termen.
Scontează cambii, titluri eşite la sorţi, cupoane şi mandate.
Primeşte poliţe spre încasare şi efectuează plăţi în condiţiuni avantajoase.
Face avansuri pe efecte publice.
Finanţează întreprinderi comerciale şi industriale.
Primeşte efecte în depozit şi sume în Cont curent.
Acordă împrumuturi pe gaj comercial şi pe depozite de mărfuri.
Se viciu special pentru Cassa de Economii.

Până la 10 Iunie

„OCULTIST“

Prezicător SĂVESCU

Strada **ALBINEŢI** No. 37 la vale de Biserica Singurul este în **ROMANIA**

Ca PREZICATOR serios, precis, documentat, fără a-şi face — reclamă mare —

Incepând acum o nouă *„invenţie“* în calculul „CIFRELOR“ prezice, orice afaceri serioase la persoane serioase descoperă orice mistere sufleteşti din viaţă şi dă toate lămuririle necesare pentru orice interes, sufleteşte, căsătorii, boale orice fel, comerciale, furturi, atât cât e posibil desigur.

Dă lecţii de sugestiune şi magnetismul—face magnetismul pentru vindecarea boalelor de nervi, anemie, dureri de cap, gânduri fixe, energie, boala dragostei (iubiri fatale) şi deprinderi rele, linişte în căsătorie etc.

Discreţie sigură. Toată ţara prin scris. Consult. 9—12 şi 2—7½ Duminică până la 4 după masă.

HAINE GATA pentru BARBAŢI BAEŢI ŞI COPII

calităţi superioare şi croială modernă, întrecând cele de Comandă, se poate obţine numai la

MAGAZINUL UNIVERSAL „RATA“

IAŞI — strada Gh. Mârzescu 34 — IAŞI

Având un *Raion* special de *Ştofe străine* cu metru precum şi Mantile de Cauciuc pentru Barbaţi şi Dame. Un *Raion* special de Manufactură, Matăsuri pentru rochii şi mantouri, Lenajuri, Chifoane, Zefiruri, Lingerie, Galanterie, Pălării, etc. Un *Raion* special de Incălţăminte pentru Domni şi Doamne, *Mobile, Oglinzi, Pendule* etc.

SE VINDE CU PREŢURI AVANTAJOASE

PLATIBILE IN RATE LUNARE

FRANZENSBAD

Cele mai renumite băi de acid carbonic din lume. — Cea mai vizitată staţiune de lecuire, pentru bolile de femei şi inimă.

Cea mai sigură vindecare pentru bolile de: *inimă, femei, sterilitate, gută, reumatism şi constipaţie cronică.*

Broşuri medicale şi informaţii asupra curei, prin Administraţia Băilor.

Camere cu pensiune, dela 42 cor. cehe. în sus.

Sindicatul Comercianţilor Detailişti

Convocare

Sindicatul Comercianţilor detailişti convocă pe această cale toţi comercianţii detailişti la întrunirea care va avea loc Duminica 29 Mei ora 3 p. m. în sala Camerei de Comerţ.

Preşedinte. V. SILCER

Secretar, *A. Haham*

România
Corpul Portăreilor Trib. Iaşi
PUBLICAŢIUNE No. 566
Anul 1927, luna Mai 26 zile

Se publică spre cunoştinţa generală că conform jurnalului Trib. Iaşi s. III-a No. 3583 | 927 şi cu procesele verbale No. 566 din 1927 s'a aplicat un sequestru pe veniturile imobilului din Iaşi str. Carol No. 10 colţ cu Lăţescu şi via din Comuna Şorogari Jud. Iaşi proprietatea debitorului Arthur Taller din Iaşi până la concurenţa sumei de 270.000 lei cu procente la pretenţia Soc. Centrala Băncilor din provincie din Bucureşti numindu-se ca girante pe Dl. Colonel Tulea.

Şef Portărel, B. Stancov

Secretar, Munteanu

România
Corpul Portăreilor Trib. Iaşi
PUBLICAŢIUNE No. 72
Anul 1927 luna Mai în 24 zile

Se publică spre cunoştinţa generală că conform adresei Trib. Iaşi secţ. I-a No. 19896 | 1927, se va vinde prin licitaţie publică în ziua de 8 Iunie 1927 ora 3 p. m. averea mobilă sequestrată cu procesul verbal din 9 Mai 1927 de la D-l Iosef Vexler la pretenţia firmei Heller et Deutsch din Oradia Mare avere compusă din: 26 pardesiuri bărbăteşti, 250 pălării bărbăteşti şi 100 pălării de pai bărbăteşti.

Vânzarea se va face în Iaşi, str. Cuza Vodă No. 71, domiciliul debitorului pe bani gata şi în asistenţa grefierului respectiv.

Şef Portărel, Indescifrabil

Secretar, Munteanu

Doctor A. Dascăl

BOLI de COPII şi INTERNE
BOLI VENERICE
Consult. şi tratament:
11—12 a. m. şi 2—7 p. m.
Iaşi, str. Cuza Vodă 42
(casele Cristofor)
vis-a-vis de Camera de Comerţ

Domnul meu

Pentru obrazul D-v. fin, trebue să întrebuinţaţi neapărat o

lamă de lux „Pierre“

care este lama de ras favorită a bărbatului elegant.

De vânzare pretutindeni.

SE CAUTA 100.000 lei cu ipotecă casă nouă Iaşi.

DE VANZARE un aparat nou Teodorit-Taximetru.

A se adresa la firma Isidore Margulies str. Mare 27.

DE INCHIRIAT o cameră bine mobilată în str. N. Gane No. 3.

DE INCHIRIAT 2 camere mobilate cu intrare separată, a se adresa în strada Lăpuşneanu No. 35 (Berăria Elisée) la casele din curte jos.

SE CAUTĂ o domnişoară de bună condiţie, care să ştie a lucra la lirgerie.

A se adresa la „Sanitară“ str. Lăpuşneanu, peste drum de Farmacia Werner.

CÂŞTIG UŞOR ŞI BUN oferă fabrica de covoare „La Covorul Oriental“. Iaşi Bulevardul Elisabeta No. 2 Râpa Galbenă.

Angajăm lucrătoare de la 14 ani în sus, fiecare poate câştiga de la 1000—2500 lei lunar. Avantaj mare pentru părinţi de oarece copii lor învaţă o meserie artistică foarte rentabilă pentru viitor.

Orele de prezentare în fiecare zi de lucru: dela 8 a. m. 7 p.m.

Un congres la Iaşi

AL INVĂŢĂTORILOR DIN MOLDOVA

In zilele de 11 şi 11 Iunie va avea loc la Iaşi un congres al învăţătorilor primari din întreaga Moldovă.

Acest congres va fi premergător congresului general didactic care va avea loc în zilele de 10, 11 şi 12 Iulie la Constanţa.

La congresul de la Iaşi, condus de către d, Institutor Gh. Ţintilă vor participa vre'o 300 învăţători din diferite părţi ale Moldovei.

Se crede că va participa şi d, ministru Petrovici.

Se vor discuta următoarele chestiuni:

Salarizarea învăţătorilor, întreţinerea şcoalelor, şcoalele primare române şi minorităţile, şcoala primară în serviciul profesional.

O chestiune principală va fi acea a înfiinţărei la Iaşi a unui cămin al învăţătorilor din Moldova.

Constătuirea de azi

a inspectorilor şi a revizorilor şcolari

Astăzi dimineaţă a avut loc la Inspectoratul general şcolar o conferinţă a inspectorilor şi revizorilor din reg. şcolară Iaşi.

După aceasta s'a făcut o inspecţie la şcoala primară Carmen Silva.

După amiază la orele 3 a avut loc a doua şedinţă, când a fost comemorat marele pedagog Pestalozi.

DE VÂNZARE, un corp de casă compus din patru apartamente, apă şi lumină electrică. Un apartament liber la 1 August, venitul anual 120.000 lei, str. Ghica-Vodă 31.

SE CAUTA un băiat harnic pentru încasări şi un agent contra salar bun la Soc. „Ajutorul Nostru“ str. Cuza-Vodă 71

*

OCAZIONAL SE VÂND:
1) Lână ţigae pentru covoare albă şi vopsită.
2) Un covor persan
3) 2 benocle Zeiss şi Göertz
4) Un ceas de salon antic
5) Una bicicletă şi diferite lucruri de valoare.

Se primesc spre vânzare sau în gaj bijuterii, antichităţi, covoare persane, etc.

*

Dactilografie se poate învăţa bine în timp de o lună. Se copiază acte în str. Cuza Vodă 71

DOCTOR

L. HEITEL

MAMOŞ

De la clinicile din Berlin, Viena Frankfurt

Boli de femei şi naşteri

Str. Săulescu 2 (alături de Biserica Talparari)

Consultaţiuni 3—6 p. m.

Pentru săraci gratis zilnic.

Dr. Albert Ficler

Specializat în clinicele şi spitalele din *Berlin, Leipzig şi Frankfurt a/M.*, în boli de:

Stomac, Intestine şi Ficat

Boli de Nutriţie:

DIABET, (tratament cu *Insulin*) GUTA, ARTERIOSCLEROZA, etc.

ELECTRO-TERAPIE

Cons.: 9—11 si 3—6.

Iaşi, Str. Lăpuşneanu 27

Sperjur ori Şantaj ?

Sub acest titlu, primim următoarele explicaţii de la d. prof. universitar G. Pascu, cu rugămintea a le da publicităţii.

Ziarul „Lumea“ şi-a făcut o nobilă misiune din a mă terfeli prin note şi articole de rea credinţă.

In privinţa „sperjurului“ faptele stau aşa:

O individă de mahala, pusă la cale de numeroşii mici duşmani, vra să mă scoată dator pentru o progenitură care nu-mi aparţine.

După mai multe peripeţii, individa mi-a făcut un proces civil. Cât era de serios procesul, se poate vedea şi de pe aceia că, în cererea de chemare în judecată, ea îmi cerea 500.000 (cinci sute de mii) de lei despăgubiri, iar pe de altă parte mi făcea propuneri prin o terţă persoană să-i dau 15.000!

Din lipsa de probe, individa, a pierdut procesul, eu fiind achitat.

Văzând că nu poate stoarce bani, individa mi-a făcut acuma un al doilea proces, de „sperjur“. Dar nici de data asta **n'are probe.**

Avocaţii serioşi pe care i-am consultat m-au asigurat că procesul, aşa cum-i prezentat, este *imposibil în drept.*

Domnii de la „Lumea“ mă „lucrează“, fiindcă nu le admir inteligenţa, etica şi studiile.

In cazul special ei cred că ar putea să-mi facă o atmosferă rea în preajma procesului cu d. Şerban pe care Dumnealor îl adoră.

Frumoasă „menire“ are presa Lumii!

G. PASCU

Iaşi, 28 Mai 1927

Rugăciune pentru ploae

Roman.— Eri a avut loc în oraşul Roman procesiune religioasă peutru ploae. A fost adusă Sfânta din comuna Trifeşti şi la biserica Precista Mare“ s'a oficiat o slujbă religioasă de către P. S. S. Ilarion Mircea, înconjurat de un sobor de preoţi, după care întreg cortegiul urmat de o mulţime de cetăţeni au parcurs str. Ştefan cel Mare îndreptându-se spre câmpul din dosul cimitirului „Eternitatea“ unde s'au făcut rugi către Dumnezeu. Cor.

Din Botoşani

Botoşani.— *Un furt la o petrecere.*— Eri a avut loc o petrecere intimă la Dl. H. Groper în C lea Naţională 164 unde au luat parte mai multe persoane printre care şi baiatul Ibi Sarifineşter funcţionar, însoţit de mama lui Baiatul a luat loc lângă D-na Buimovici, şi profitând de neatenţie i-a furat o geantă cu bani, făcându-se nevăzut.

Mai târziu, tînărul fiind poftit la poliţie şi luat din scurt, a recunoscut faptul cu actele dresate a fost înaintat parchetului.

Accident grav.— Agentul Vatman Ilie Răşcanu din Com. Varona, pe când mergea Călare, făcând o mişcare greşită a căzut jos lovindu-se grav.

Sunt puţine speranţe de scapare.

Un viol bestial — Fata Olga Framca din Truseşti, pe când se afla singură pe câmp, a fost atacată de individul Casian Vieru tot din acel sat, violându-o.

Fata s'a plâns jandarmilor care anchetează cazul.

Serbare populară.— Sâmbătă în 4 lunie va avea loc o mare serbare populară în grădina publică, dată de muzica Reg. 8 Roşiori din localitate.

Louis Adler

---

x Furt în tren. — D. Maior Gorescu Octav de la Penitenciarul militar Târgşor, a reclamat că'n trenul de Paşcani-Iaşi, i s'a furat o geantă conţinând bijuterii în valoare de 15.000 lei.

In timp ce se făceau cercetările, în acelaş tren, un călător a surprins în buzunarul său, mâna vestitului pungaş D-tru Dunea zis Cârnu.

La alarma dată, tovarăşul lui, D-tru Pinkovschi, a reuşit să dispare.

INFORMAŢII

x Scumpirea electricităţii. — Societatea Comunală de Electricitate din Iaşi, aduce la cunoştinţa domnilor abonaţi, neacţionari, că începând dela 1 Iunie 1927, vor plăti KWO pentru luminatul electric, cu 15 lei în loc de 14 lei.

x Palatul Muncei.—Comitetul care supraveghează executarea lucrărilor de la Palatul Muncei a cerut Ministerului să încuviinţeze ca până la noua licitaţie, lucrările să fie continuate de actualii antreprenori în baza catului de sarcini.

Aceasta peutru ca lucrările să nu se oprească.

x Azi s'a pus în vânzarea ediţia II-a din din broşura *„VIAŢA LUI VALENTINO“* de *Inginer L. Florin.*

Ediţia I s'a epuizat în 4 zile. Numai la Iaşi s'au vândut aproape 2.000 broşuri.

Broşura d-lui Florin cuprinde detalii impresionante din viaţa tragică a marelui artist, acest idol al femeilor.

Preţul unui exemplar 10 lei,

x *Congresul restauratorilor de gări.*— Mâine şi Luni are loc la Bucureşti o întrunire a membrilor societăţii restauratorilor de gări.

Adunarea aceasta, la care vor participa toţi restauratorii de gări, se va ţine la Hotelul Princiar.

La ordinea zilei se află prevăzute chestiunile următoare:

Darea de seamă a gestiunii şi alegerea noului comitet.

Se va comunica în acelaşi timp rezultatul obţinut, prin memoriul adresat primului ministru şi cupri când diferitele doleanţe ale societăţii.

x D-na Silvia Col. Gheorghiu, din Str. Calaraş, a reclamat că i-a dispărut serva Virginia, originară din Ciurea, furându-i o geantă cu câteva mii de lei.

x Locuitorul Vasile Ionescu, din Şos. Păcurari 61 a reclamat că astă noapte i-a fugit nevasta împreună cu toate lucrurile din casă şi cu 5000 lei.

x Brutăria M. Grinberg din str. Cucu, a fost închisă de autorităţile sanitare, pentru necurăţenie.

x In oraş s'au mai declarat două cazuri de scarlatină.

x Astăzi la ora 6.30, se întrunesc toţi membrii Uniunii Ofiţerilor de rezervă şi retragere, secţia Iaşi, în localul Primăriei, pentru a lua dispoziţii importante şi urgente în vederea vizitei M. S. Regina şi a Domnului General Berthelot.

x In legătură cu un furt de cai, poliţia a arestat pe numiţii I. Blanaru din str. Trei Calici şi Al. Ivanov din str. Sălciilor.

x Aseară pe la orele 5 pe când automobilul princiar trecea prin Piaţa Unirei o săteancă s'a urcat din fugă, predând Alteţelor Lor Regale o petiţie.

x ŞCOLARE.— D-na M. Tulbure, institutoare, a obţinut un concediu de 2 luni.

— D. Mancaş, funcţionar la Inspectoratul şcolar, a obţinut un concediu pentru studii de o lună, cu începere dela 25 Mai.

— Ministerul Instrucţiunei a avizat Inspectoratul şcolar că pentru examenul de bacalaureat nu se admite nici unui elev să dea examenul la alt liceu decât la acel din regiunea şcolară din care face parte.

— D. Gh. Mitru, profesor la şcoala normală „Vasile Lupu“ şi la şcoala comercială din localitate, a obţinut un concediu de 45 zile.

x D-ra Paula Feldman, simpatica noastră concetăţeană, îşi va susţine azi după amează— în faţa juriului prezidat de dl. profesor dr. P. Anghel—teza de doctorat în medicină tratând despre: „Fistule vesico-ombilicale, prin persistenţa permeabilităţii uracolului“.

x Opera din Cluj.— Agenţia Braşcu, aduce la cunoştinţa publicului că s'au pus în vânzare biletele pentru Marele Turneu al Operei Române din Cluj, care va da o serie de 5 reprezentaţi.

Joi 2 Iunie *Aida* de Verdi

Vineri 3 Iunie, *Simfonia* 9 şi *Fidelio* de Bethoven.

Sâmbătă 4 Iunie, *Carmen* de Bizet.

Duminică 5 Iunie *Vasul Fantomă* de R. Vagner.

Luni 6 Iunie *Samson şi Dalila* de Saint Saens.

ULTIMA ORA

Anglia menţine atitudinea moderată faţă de Rusia

Totuşi, Sovietele fac pregătiri militare

Londra 28.— Eri la ora 6 p. m. ministerul de externe a publicat textul notei engleze către Rusia. E un text voluminos de 80 pagini scrise la maşină.

Nota încheie cu asigurarea că guvernul britanic nu va face dificultăţi comerţului dintre cele două ţări, ci va lăsa organizaţiile comerciale sovietice să funcţioneze mai departe în Anglia.

*

Primul ministru d. Baldwin a rostit un discurs la congresul din Albertsdeal al femeilor conservatoare. D-sa a declarat că ruptura anglo-rusă nu inseamnă războiu ci dovedeşte numai că guvernul nu ţine să aibă raporturi cu Moscova, care şi-a bătut joc de uzanţele civilizate.

Germania girează afacerile ruseşti

Berlin 28.—D. Krestinski, ambasadorul sovietic la Berlin a rugat guvernul german ca ambasada germană din Londra să gireze interesele supuşilor ruşi.

Guvernul german a primit.

*

Londra 28.— Insărcinatul de afaceri al sovietelor, a anunţat că numai acordă v za de trecere în Rusia pentru supuşii engleji.

Rusia mobilizează ?

Londra 28.— Ziarele japoneze publică telegrame din Carbin cum că autorităţile sovietice au transmis ordine de mobilizare a trupelor.

E vorba ca trupele să fie înşirate de-alungul frontierei din orientul extrem şi pentru apărarea Kronstadtului la Baltica.

Faptul ar fi privit ca un preludiu al ostilităţilor anglo-ruse.

Sosirea generalului Berthelot

O telegramă sosită în ultimul moment, anunţă domnului profesor doctor Bogdan, sosirea generalului Berthelot, pentru ziua de Marţi 31 Mai, ora 8 dimineaţă.

Ilustrul oaspe va fi însoţit de către domnii general Rosetti şi d. Ehrhardt, consul general al României la Strasbourg şi bun prieten al generalului, care vine pentru a vizita ţara.

Tot în aceiaşi zi la orele 9 seara distinşii oaspeţi vor părăsi Iaşul.

Imprumutul în dolari

AL VIENEI

Viena (Ceps) — Se efirmă că tratativele primăriei din Viena pentru încheerea unui împrumut de 30 milioane dolari la America, vor fi terminate favorabil peste câteva săptămâni. Imprumutul va fi contractat cu marea casă Harriman, prin mijlocirea societăţii de scont din Austria inferioară.

Primăria Vienei a şi făcut toate pregătirile necesare pentru marile investiţi comunale care vor privi înainte de toate îmbunătăţirea transporturilor modernizarea centralei electrice.

MISIUNEA d-lui Lapedatu

Bucureşti 28. - Se anunţă din cercuri oficiale că d. Ion Lapedatu se află la Berlin pentru a trata chestiunea biletelor Băncii generale şi a examina ofertele de împrumut făcute de germani statului român.

Regina Belgiei

a vizitat pe d-na Nungesser

Paris 28.— Regina Elisabeta a Belgiei a vizitat eri pe d-na Nungesser, mama aviatorului dispărut.

ACCIDENT GRAV

3 VICTIME

Craiova 28.—O nenorocire s'a întâmplat în cartierul Crucea de Piatră. Cârciumarul D. Popescu din str. Târgului îşi ameneja o latrină. La un moment dat s'a prăbuşit un perete, iar cârciumarul şi doi lucrători au fost blocaţi în hazna.

Toţi trei au murit.

GELOZIE

Bucureşti 28.—Cetăţeanul D. Stan zis şi Mitică Polovici, din Teiuş (Dâmboviţa), a descărcat trei focuri de revolver asupra soţiei sale. In stare gravă, victima a fost internată la spital.

Criminalul a fos arestat.

Cauza crimei e gelozia.

D. Massaryk

a depus jurământul

Praga 28. — Adunarea Naţională a reales pe d. Masaryk ca preşedinte al republicii cu 274 de voturi. Au mai fost 105 buletine albe şi 54 voturi date candidatului comunist.

In urma realegerii, d. Masaryk, însoţit de primul-ministru Svehla s'a dus la Parlament unde a depus jurământul. Pe tot parcursul, la dus şi întors, preşedintele a fost viu aclamat.

De pretutindeni sosesc telegrame de felicitare.

UN FOST ATAŞAT COMERCIAL

condamnat la închisoare

Bucureşti 28.— Fostul ataşat comercial român la Roma d. Sirescu fusese condamnat la şase luni închisoare, 1000 lei amendă şi un leu despăgubiri civile în favoarea ministerului de industrie, pentrucă a traficat cu situaţia sa şi a distrus unele acte publice.

Afacerea venind în apel, Curtea a redus eri pedeapsa la 5 luni închisoare.

Grav accident de automobil

Bucureşti 28.—Un accident de automobil s'a întâmplat eri pe şoseaua Bucureşti-Giurgiu.

La ieşirea din comuna Daia un autocamion care mergea cu pasageri la Slobozia şi-a pierdut direcţia şi a căzut în şanţ.

Perceptorul Iancu Popescu de la circumscripţia Călugăreni a murit pe loc. Copilul Gh. Ionescu din Bucureşti este grav rănit. Ceilalţi pasageri au scăpat.

„FIGURI IEŞENE"

Ce cuprinde seria a III-a

Cunoscutul scriitor ieşan d. *I. Dafin* a tipărit seria a III-a din ciclul „Figuri ieşene", care au fost atât de bine apreciate de publicul cetitor.

Noul volum care se pune joi în vânzare cuprinde portrete admirabil conturate ale următoarelor personalităţi, cari au ilustrat şi ilustrează oraşul nostru.

Principesa Olga Sturdza, Ioan Găvănescul, Spiru Prasin, P. S. Economul Ştiubei, Ion Pârtenie-Darzeu, I. Leatris, Gh. Ghibănescu, Gh. Panu, C. B. Penel, N. V. Ştefăniu, A. D. Xenopol, Dr. C. Bacaloglu, Gavril Muzicescu, D-na Matilda P. Poni, O. Tafrali, Al. Gr. Suţu, P. Dragomirescu, M. Wachtel, Dr. Gh. Jocu, Th. Pisoschi, Octav Băncilă, Dr. Const. Gh. Mârzescu şi C. Gh. Toma,

O enciclopedie culturală

A apărut şi s'a pus în vânzare, a doua ediţie din admirabilele esseuri „Siluete Literare" de H. Eulenberg, care împreună cu volumul „Alte Siluete, Literare şi Artistice" instituie o adevărată enciclopedie culturală.

70 de poeţi, dramaturgi, pictori, romancieri, filosofi, muzicieni, retori şi eroi mondiali oferă aceste minunate „Siluete" cari nu trebue să lipsească nici unui intelectual şi nici unei biblioteci.

Fiecare volum de peste 300 pagini, nu costă decât 50 lei. Volumele se vând şi a parte.

Comenzile se vor adresa direct la tipografia „Albina" No. 1 Str. Săulescu, Iaşi.

ECOURI

— D. Prof. Dr. Parhon soseşte Duminică în localitate şi va consulta în ore'e de dimineaţa la Spitalul Socola iar după masă de la 3—7 la d. Dr. Radu, Piaţa Unirei.

— Se aduce la cunoştinţa d-lor comercianţi de băuturi spirtoase că prin Buletinul de analiză No. 323 din 18 Mai a. c. al Onor. Institutul de Chimie din Iaşi, se constată că toate probele luate în număr de opt de la *Distileria de Liquerur, „Delicia"* din Iaşi str. Capela Armeană No. 2, de către Onor. Serviciul Sanitar din localitate, s'au găsit **regulamentare** în conformitate cu cerinţele Ministerului Sănătăţii Publice.

DOCTOR IN MEDICINĂ
M. WECHSLER
Specializat în Franţa în
ARTA DENTARĂ
Boli de gură şi de dinţi
Consult. 9-12 şi 2-7 p. m.
IAŞI, Str. Ştefan cel Mare 13
Casele Leon Mayer

Elevi la învăţătura tipografiei se caută la Tipografia H. Goldner.

Femeile frumoase vă vor spune

Frăgezimea şi frumuseţea naturală a tenului depinde de sănătatea pielei. Numai un săpun bun cu desăvârşire pur cum e Săpunul Cadum, poate stimula funcţiunile normale ale porilor şi a asigura astfel epidermei o igienă constantă.

Iată de ce întrebuinţează milioane de persoane

Ele au recunoscut că înmoae pielea, orice prisos de săruri alcaline fiind înlăturat. Afară de acestea, el e economic, căci fiind cu desăvârşire uscat, durează de două ori mai mult decât alte săpunuri.

Nu cumpăraţi decât Săpunul Cadum care poartă timbrul de garanţie cu „bebeul Cadum" singurul săpun fabricat la Paris.

Săpunul Cadum

Apă minerală naturală de
VICHY
IZVOARELE STATULUI FRANCEZ
CELESTINS — Guta, Gravela, Diabet, Artritism,
GRANDE-GRILLE — Boli de Ficat,
HOPITAL — Boli de stomac.

Sare Vichy-Etat pentru a se prepara singur apa alcalină digestivă
Pastile Vichy-Etat după masă uşurează digestiunea.
A SE FERI DE IMITAŢIUNI

Cumpăraţi culorile
Jacobus
Pentru vopsit în casă lână, bumbac sau mătase
Reuşita garantată
Dep. gen. Is. Koffler & Co Oituz 5, Bucureşti

INTREPRINDERILE FORESTIERE
S. WEISMAN
FABRICA de CHERESTEA
Şos. Moara de foc No, 24—26
Vinde rumegătură de tei şi araci pentru viticultură, tot felul de material lemnos, rotund şi fasonat, stejar, frasin, ulm, cireş, tei şi plop pentru construcţii, lemnărie pentru rotărie, lăţănoaie, manele rotunde pentru garduri, cât şi resturi de la scânduri pentru foc.

VIZITELE IN ORAŞ ALE ALTEŢELOR REGALE

NOTE ŞI ECOURI

La A. C. F. şi la monumentul eroilor.

La masa intimă de eri de la Cercul Militar, A. S. R. Principele Moştenitor Mihai n'a luat parte.

După masă A. A. L. L. R. R. Principesele Elena şi Ileana, însoţite de I. P. S. S. Mitropolitul Moldovei, d. general Zadik şi şefii autorităţilor, au vizitat Asociaţia creştină a femeilor (Triunghiul albastru) str. Dancu.

Principesa Ileana a rămas la Asociaţie, iar Principesa Elena a vizitat Monumentul Eroilor, depunând o jerbă de flori şi pe mormântul generalului francez Lafont.

Apoi Alteţele Lor s'au întors la comandament.

*

Distracţiile prinţului moştenitor

In cursu după amiezei a fost chemat la palat un acordorul de piane d. Michelsohn.

A. S. R. Prinţul Mihai s'a interesat de felul cum lucra acordorul.

După ce piano a fost acordat, Principele Moştenitor a dansat cu mica prinţesă Alexandrina, fiica fostului Rege Alexandru al Greciei.

*

La orele 5 după amiază Prinţul Mihai şi Prinţesa Alexandrina, au ieşit cu maşina în oraş, împreună cu două doamne de onoare.

Principele Moştenitor a făcut o plimbare până la Breazu.

Micul prinţ stătea în picioare în maşină şi răspundea la salutul cetăţenilor, zâmbind şi salutând milităreşte.

In special privirile I erau atrase de grupurile de copii, care-L aclamau pe străzi.

La orele 6 jumătate au ieşit în oraş la plimbare şi Principesele Elena şi Ileana. Maşinile princiare nu erau urmate de suită, ci parcurgeau străzile în toată simplicitatea.

Alteţele Lor s'au plimbat până la Stânca.

Notorietatea fotografului Weiss

După amiază, când A. S. R. Princesa Elena însoţită de Mitropolit şi Generalul Zadik, a fost la Monumentul Eroilor, zărind pe simpaticul fotograf Zaharia Weiss, a exclamat:

— „Uite-l pe Weiss! In Capitală avem pe Julieta iar în Iaşi pe Weiss".

D. Weiss a scos câteva renoite fotografii de la vizitele de ieri ale oaspeţilor princiari.

In numărul viitor al „Opiniei" vom reproduce câteva cliseie.

*

Spre seară în faţa palatului comandamentului, mulţimea aşteaptă să vadă pe înalţii oaspeţi. Prinţul Mihai s'a culcat ca de obiceiu la orele 7 seara.

Astăzi dimineaţă între orele 10 12, Alteţele Lor au asistat la continuarea concursului hipic, platoul Reg. 7 Roşiori.

*

Ultimele pregătiri pentru mâine

Eri după amiază s'au făcut şi ultimele pregătiri în vederea marelor solemnităţi de Duminică.

La monumentul Unirei în piaţa Tufli s'a ridicat o tribună împodobită cu brad şi steaguri tricolore, iar pe platoul Reg. 7 Roşiori, două tribune.

Deasemenea şi'n oraş s'au ridicat numeroase arcuri de triumf.

La Muzeul „Regina Maria", s'au făcut ultimele pregătiri în vederea vizitei Regale.

*

Sosirea Ministrului de Războiu

Astăzi dimineaţă a sosit în localitate d. General Mircescu, Ministru de Război, spre a reprezenta Guvernul la marile serbări ale dezvelirei monumentului eroilor cavalerişti.

In gară, ministrul a fost întâmpinat de şefii autorităţilor.

D. General Mircescu a luat masa împreună cu del gaţii Diviziei de Cavalerie şi Generalii ieşeni.

*

Tot astăzi dimineaţă au sosit în Iaşi delegaţii dela toate regimentele de Cavalerie cu drapele.

Delegaţiile au fost primite cu muzica Reg. 7. Roşiori.

Vizitele de astăzi

După amiază la orele 2 jumătate A. A. L. L. R. R. Principesele Elena şi Ileana vor face o plimbare cu maşina la Domeniile Regale dela Dobrovăţ.

La orele 4 oaspeţii princiari vor azista la concursul organizat de Asociaţia Creştină a Femeilor, în parcul d-nei Elena Gh. Brăteanu.

La orele 5 va avea loc o recepţie la palatul Comandamentului.

Prinţul Moştenitor şi Mica Prinţesa Alexandrina, au făcut la amiază o plimbare cu maşina la Galata.

L. PAUL.

ȘTIRI DIN ȚARĂ ȘI STRĂINĂTATE

Note și amintiri omagiale

(Continuare din pag. I-a)

noastră ne spuneau, între alte lucruri menite să ne facă plăcere: „*Știm că regina voastră, „vine în curând în America. O „iubim foarte mult, este o mare „regină și o vom primi cu toată „căldura de care suntem capa„bili*".

Aceste cuvinte erau ca o frază tipică pe care eram siguri dinainte că o vom auzi.

De asemenea la banchetele ce ni se ofereau, vorbitorii nu omiteau să amintească despre sosirea Majestății Sale, dându-ne aceleași asigurări. Cei mai mulți chiar socoteau că scopul mergerei noastre în Statele-Unite era să pregătim sosirea Majestății Sale și — amară ironie — felicitau guvernul pentru minunata ideie ce-a avut de-a trimite intelectualii țării să vorbească Americanilor de Regina lor.

Femeile americane și regina noastră

Interesul pentru Suverana noastră era manifestat în deosebi de sexul frumos. Am primit numeroase invitații din partea cercurilor și cluburilor femenine pentru a vorbi despre Majestatea Sa. Inutil să adaug că n'am refuzat nici odată. La Pittsburg, la Detroit, la Flint, la Chicago, la Ithaca am fost ascultat cu emoțiune vădită de numeroasa asistență femenină. In această privință îmi fac o datorie, o plăcută datorie, să amintesc aci pe Doamna Isobel Hurst președinta Clubului Organizației Centrale Femenine din Statul Michigan — Century Club, Președintă a Societăților Muzicale, a secțiunei teosofice Sufi Society, a secțiunei pentru drepturile Femeei etc. etc.

D-na Hurst este o distinsă personalitate în mișcarea femenină atât de puternică în America. D-sa a avut buna inspirație să convoace de urgență, la Detroit delegațiuni ale tuturor societăților femenine din Statul Michigan pentru ca să le pot vorbi despre „Marea Regină" cum spunea adesea. M'am aflat astfel în fața unei săli pline cu mai bine de o mie de Doamne aparținând elitei femenine din Statul Michigan. In prezentările rapide mi-aduc aminte a fi auzit numele celor mai mari fabrici de automobile: Ford, Packard, Chrysler, Buick reprezintate prin soțiile directorilor.

Pe buzele tuturor aceleași cuvinte de admirație pentru Regina Maria, în ochii lor aceleș entuziasm comunicativ, aceiași bucurie fără astâmpăr, stârnită de ideia că vor putea vedea pe „Qucen Mary".

Interes și curiozitate americană

Am trăit rare ori clipe de mândrie națională atât de intense!

Dorința de a place, de a mulțumi pe Regina, grija de a O sărbători așa cum se cuvine unei suverane, era generală. A trebuit să vorbesc întâi despre personalitatea Reginei, despre faptele Ei mărețe, despre talentele Ei numeroase, despre iubirea adâncă pe care poporul nostru o înalță spre Majestatea Sa, din vremea când gingașă floare a venit să se învolbure pe plaiurile noastre, și până în zilele de durere și restriște când Regina Maria, cu suflet bărbat a stat viteză în mijlocul furtunei. Am arătat că M. S. Regina nu merge în America să reprezinte numai mândria unei dinastii glorioase ci să personifice în acelaș timp seninul cerului nostru plin de soare, frumusețea plaiurilor dunărene, energia rezistentă a nemului nostru și avântul lui neînfrânt către progres.

Cuvântarea mea, or cât de entuziastă, nu a satisfăcut totuși pe deplin curiozitatea auditoarelor. Aplauzele furtunoase au fost urmate de nenumărate întrebări asupra gusturilor M. S. asupra felului cum trebue primită o Regină.

M'am reurcat pe scenă și am dat lămuriri asupra ceremonialului de primire așa cum se face la noi, de la gară și până la locul de găzduire, neuitând nici un detaliu de la preșul din fața vagonului până la copii de școală înșirați pe drum, covoarele de pe balcoane și florile de svârlit de pretutindeni asupra Suveranei.

Povestind aceste lucruri—pentru noi atât de cunoscute— vedeam că stârnesc un interes puțin comun. Privirile ascultătoarelor erau țintite asupra mea cu o vădită recunoștință. O tăcere religioasă domnea în sală iar pe fețele lor plutea un surâs de beatitudine: speranța fericirei de a putea sărbători pe Suverana noastră.

Naivitate comică

La un moment dat, pe când vorbeam de felul cum se fac prezintările și se salută o Regină, asistența a cerut cu stăruință ca soția mea să facă „o reverență ca la curte". Și era comic și duios laolaltă să vezi cum fiecare americană tânără sau bătrână, căuta să imite, de la locul ei gesturile soției mele de pe scenă.

Foarte încurcat am fost când mi s'a pus întrebarea: Ce mâncăruri plac mai mult Majestății Sale? Am căutat să scap prin tangentă, făcând o glumă: „Cât timp va fi în Statele Unite, numai mâncăruri americane". In schimb am fost mai la largul meu atunci când am fost întrebat: „Cum am putea fi plăcute M. S. ?". Am răspuns că Majestatea Sa iubește foarte mult țara asupra căreia domnește și cel mai bun mijloc de a-I face plăcere ar fi să i se dea concurs moral și material pentru operile de binefacere și de ridicare socială, pe cari le ocrotește.

Subiecte de comedie

Mai Multă amuzantă a fost altă pățanie, într'un alt oraș al cărui nume prefer să-l trec sub tăcere. Am căzut acolo tocmai în ajun de alegerile comunale. Campania electorală era în toi.

Cum s'a aflat la oraș de sosirea noastră, am fost luat cu asalt de șefii comitetelor electorale ai celor două partide în luptă: democrații și republicanii.

Mi s'a pus la dispoziție câte un apartament compus din 2 saloane, odaie de culcare, bae, la două hoteluri diferite—cele mai luxoase bine înțeles. M'am aflat în mare încurcătură întru'cât cu tot titlul meu de profesor universitar, n'am putut rezolva această problemă de fizică... americană: să locuesc în două hoteluri de-odată.

Am fost plimbat pe la numeroase adunări electorale și rugat să vorbesc cetățenilor despre M. S. După plecarea mea, reprezintanții fiecărui partid se băteau în piept, asigurând pe cetățeni că ei vor ști să organizeze mai bine serbările de primire pentru o regină atât de mândră și că deci merită voturile cetățenilor. Această nouă temă de alegeri a fost telegrafiată în provincie împreună cu date biografice asupra M. S. Pe la unu noaptea întorcându-mă obosit spre casă, priveam din automobil către coperișurile ce se pierdeau în întunerec ai caselor cu zeci de etaje și mă gândeam la Caragiale. Ce admirabil sublect de comedie ar fi fost pentru el aceste alegeri republicane, înflăcărate de simpatia pentru o regină străină...

Simpatie! mai mult decât simpatie! admirație entuziastă; admirație de popor tânăr care se simte atras de orice ființă superioară.

O bătălie câștigată

Presa dușmană nouă s'a grăbit să asemene entuziasmul stârnit de M. S. cu acela provocat de artiștii de cinematograf sau boxeuri. Apropierea aceasta, care după mintea celor ce au inventat-o, ar trebui să fie supărătoare, este din potrivă plină de înțeles și alcătuește o mare laudă pentru Suverana noastră.

In adevăr, entuziasmul poporului american pentru Rudolph Valentino, pentru Dempsey, nu este altceva de cât recunoașterea unor talente sau merite excepționale cari înseamnă ascensiuuea umană către ceva superior.

Valoarea personalității individului, indiferent de terenul pe care se aplică, iată ceia ce poate înflăcăra poporul american.

De aceia admirația lui pentru „Queen Mary" nu este un snobism trecător, ci afirmarea personalității puternice pe care el a recunoscut'o în Suverana noastră ca mamă, ca femee, ca regină.

Carlyle, marele istoric englez, a vorbit despre eroul ca profet, ca scriitor, ca rege. Poporul american, prin entusiasmul cu care a sărbătorit pe Regina noastră, a creat un nou tip de umanitate superioară: *Eroina Tronurilor.*

Pentru Români, izbânda Majestății Sale Regina în Statele-Unite înseamnă o mare bătălie câștigată. Depinde mult de noi să știm să culegem fructele acestei victorii.

N. ȘERBAN
prof. universitar

M. S. Regele la Sorobiștea

După cum anunțat ieri, M. S. Regele a plecat ieri dimineață la Scrobiștea, fiind condus până la gara Cotroceni de membrii familiei regale.

Suveranul era îmbrăcat civil. Majestatea Sa s'a întreținut câteva minute cu persoanele prezente și apoi s'a urcat în trenul regal, în care au mai luat loc M. S. Regina Maria, Regina Elisabeta a Greciei, d-nii dr. Momulea și colonel Zwidenck, adjutant regal.

La ora 11 și 10 trenul s'a pus în mișcare.

Regele era foarte bine dispus.

Programul vizitei Reginei Maria la Iași

Duminică 29 Mai, ora 9.30

Sosirea în Gara Iași a M. S. Regina Maria.

Onoruri militare cu drapel și muzică.

Primarul prezintă pâinea și sarea.

Prezentarea persoanelor oficiale în sala de recepție.

Plecarea cortegiului regal de la gară la Monumentul Unirei în ordinea următoare: Prefectul Poliției cu Comandantul Pieței; un excadron calare din Reg. 7 Roșiori.

Automobilile M. S. Regina Maria și AA. LL. RR. escortate de ofițeri superiori; al doilea escradon calare din Reg. 7 Roșiori; automobilile D-lor de Onoare și al D-lor Adjutanți Regali și Princiari; automobilile persoanelor oficiale.

Ora 10.15

Desvelirea Monumentului Unirei.

Serviciul devin.

Cuvântarea de predarea monumentului.

Răspunsul primarului de primirea lui.

Defilarea trupelor, care dau onorul.

Ora 11.30

Desvelirea Monumentului eroilor Deviziei II Cavalerie.

Serviciul divin.

Cuvântarea Comand. Div. II Cavalerie de predarea monumentului.

Răspunsul Primarului pentru primirea lui.

Defilarea școalelor secundare de băeți și a tuturor regimentelor care fac parte din Divizia II Cavalerie.

Ora 13.30

Dejun oferit de Primărie în salonul Palatului Ad-tiv.

S'au emis 325 invitații.

Ora 16.30

M. S. Regina și AA. LL. RR. asistă la *concursul hipic* ce are loc la Regimentul 7 Roșiori.

Impărțirea premiilor.

După terminarea concursului hipic, M. S. Regina merge direct la gară, cu același cortegiu ca la sosire.

Plecarea din gara Iași a AA. LL. RR. la care asistă persoanele oficiale.

ASPECTE

(Continuare din pag. I-a)

a fost rezolvită de mult, prin achitarea lui Flaubert, prin consacrarea lui Baudelaire, și prin celebra frază a lui Oscar Wilde: „o carte nu e nici morală nici imorală, ea e bine sau rău scrisă; atât".

Dacă este ceva supărător în „Notele Politice" ale lui Marghiloman pentru cineva, cei vizați n'au decât să tragă consecințele: să dispară din lumea politică, să fugă din arena publică oriunde ar putea găsi uitarea păcatelor și aceasta cât mai repede.

Dar ca aci vizați și răstigniți în paginile „Notelor" să mai aibă îndrăzneala de a se crija în apărători ai cinstei și ai morale ci-că atinse de Marghiloman, este chiar intolerabil. După cum o intervenție chirurgală—oriât de abilă—nu mai poate reda reala virginitate unei cocote învechită în rele, nici confiscarea „Notelor Politice„ nu poate transforma în îngeri puri pe toți samsarii, traficanții și lichelele vieții noastre publice, înfierați prin acele note.

Alexandru Marghiloman a scris primul roman social în literatura noastră, complectând acțunea pozitivă începută prin opera satirică a lui Caragiale.

G. SPINA

Grindină la Huși

Huși 27.—Pe ziua de 26 crt a căzut asupra orașului și împrejurimilor o ploaie rece urmată de o grindină deasă.

Pentru podgoriile Hușului această ploaie a fost păgubitoare căci a atins plăpândele lăstare.

Atmosfera s'a menținut rece până târziu noaptea.

Leontin

Delegații Camerei de comerț în Uniune

O neînțelegere

Uniunea Camerelor de comerț interpretând articolul 40 din legea de organizare a hotărât că patru membrii au a reprezenta Camera de Comerț din Iași în uniune.

*

Se știe că în ultima ședință au fost aleși trei delegați și anume d-nii Cerchez, I. Botez și inginer Florian.

In ceia ce privește al patrulea delegat s'a declarat balotaj între d-nii L. Reișer și Bergenstein.

In această privință însă s'a născut o deosebire de vederi. Unii consideră ales pe d. Bergenstein, alții cer o nouă alegere.

Chestia aceasta urmează a fi elucidată la o apropiată ședință a Camerei de comerț, care trebue să aibă loc înainte de 5 lunie, când are loc congresul Uniunei la Chișinău.

Spargerea din Str. Gării

Numeroase bijuterii furate

In cursul nopței, necunoscuți, prin chei false, au pătruns în cârciuma Sipos Wartolomeu din Bul. Ferdinand—Hotel Transilvania.

Hoții au spart apoi saltarul dela Tejghea furând un ceas de aur, mai multe ceasuri de buzunar, un diamant, 30,000 lei și numeroase alte bijuterii.

De notat că în cursul nopței, în această parte a orașului, mișună zeci de indivizi cercetați cu justiția, care după ce comit furturi, vin și chefuesc în varieteurile din jurul gării.

x Examenele particulare de clasele II și VIII se țin la *liceul „Național"* Iași cu începere de la 1 lunie a. c., după programa afișată la școală.

Complectări de acte și achitarea taxei se fac până în seara zilei de 30 Mai a. c.

INFORMAȚII

x INCENDIU.— Un incendiu a distrus imobilul cârciumei Spigler din str. Sft. Lazăr 13.

Intru cât nu s'a putut stabili proveniența incendiului, proprietarii cârciumei, frații Moritz și Samuel Spigler, au fost chemați la poliție pentru cercetări.

Imobilul era asigurat pentru 300,000 lei.

Piața Valutară

Leul la Paris a cotat ieri 15,45; la Zurich

Devizele în Capitală au notat: Francul francez 6,57; belga belgiană 23.25; francul elvețian 32,15; lira engleză 612; dolarul 166,75 lira italiană 9,14; coroana cehă 4,98; Rentenmark 39,75.

x Curtea de apel, a amânat, din lipsă de timp, procesul d-lui B. Brauner, casierul Băncei Moldova.

x Tribunalul a amânat, din lipsă de martori, procesele fraudelor dela depozitul de tutun și al furtului de platină dela Universitate.

x In Comarna-Iași s'au declarat 3 cazuri de Tifos Exantematic.

x Candidații la examenul de capacitate în geografie, sunt anunțați să se prezinte de urgență la examenul probelor pedagogice.

x La 1 Iunie vor începe în întreaga țară lucrările comisiei de revizuire a supușilor străini din România.

x *Astă-seară Sâmbătă, ora 9 seara* va avea loc la Teatrul Național o reprezentație extraordinară. Se va juca marele succes al acestei stagiuni CE VREA FEMEIA... comedie bufă în 3 acte de Alfred Savoir.

D. *Mil. Gheorghiu* răsfățatul comedian al teatrului nostru are în această piesă o creație desăvârșită.

Biletele la agenția „Brașcu".

x D. dr. Cazacu, pregătește o documentată statistică a malariei din regiune, statistică pe care d. profesor dr. Cantacuzino o va remite la Liga Națiunilor.

x D. I. Petrovici, ministrul instrucțiunii a plecat la Focșani, unde va prezida mâine la inaugurarea a șase localuri de școală.

x CONFERINȚĂ— In ziua de 5 lunie, d. *Mihai D. Ralea*, profesor universitar, va ține **o conferință în Aula Universității**, în beneficiul Azilului de bătrâne „Maria Catargi".

Este mai presus de orice laudă bunăvoința d-lui M. Ralea conferențiar atât de talentat și distins, care își sacrifică timpul său prețios pentru a veni în ajutorul unei societăți de binefacere. Nu ne îndoim că și publicul va ști să aprecieze gestul conferențiarului.

x Studenții din Cluj au luat frumoasa inițiativă de a ridica un bust regretatului profesor Ion Paul.

x Autoritățile polițienești au fost din nou informate de ambasada americană, că în țară circulă numeroase bancnote-dolari, falsificate.

Dolarii sunt perfect imitați, diferă numai hârtia și culoarea. Dolarii sunt aduși în țară, de agenți străini.

x Comisiunea pentru numiri și detașări de funcționari se întrunește în ziua de 30 Mai la Prefectura de județ.

x *Chetă.* — Societatea pentru profilaxia tuberculozei din localitate, a organizat o chetă în zilele de Rusalii (12 și 13 lunie) pentru colectarea de fonduri.

x MUTAREA ADMINISTRAȚIEI FINANCIARE. — E vorba ca administrația financiară să ocupe aripa din palatul administrativ, unde odinioară fusese poșta.

D. Chirilă, administratorul financiar, e de acord cu aceasta.

Unele percepții se vor instala în localul ocupat acum de administrația financiară.

x BIBLIOGRAFIE. — A apărut primul număr din *a. b. c. artistic litear*, cu următorul sumar:

Cunoaște-te pe tine de. *I. Simionescu.*

Oscar Wilde de *Ovid O. Densușianu.*

Singurătate de *Eugen Relgis.*

Diagnostice literare de *Ionel Fr. Botez.*

„Andreea" de *Paula Petrea.*

„Din toamna care a fost" de Radu Suțu.

Bazele științii relativității de M. E. Herovanu.

Romanța radiofonului. Probleme artistice-muzicala Iași, Teatrul Național, revista ideilor, științifice, mondene. Divagații primăvărătice, știri artistice, cinematografice, șah, curier bibliografic.

— Intre „Copou" și „Princiar" etc. etc.

S'a deschis vechia și renumita grădină de vară

La Bodega Tatarași

fost la Picior de Paris

vis-a-vis de Comisia 5-a

asortată cu tot felul de băuturi, Vinuri alese, Bere specială, *Grătar spaniol si aperitive fine.*

La orice oră din zi și noapte

Incercați și vă veți convinge.

Lama Elitei

Representant Martin Trost București, str. Toamnei 62.

Grăbiți-vă

PARCELE (locuri de case)

eftine, de vânzare de la 250—400 m. p. suprafață. Găsiți în str. Nicolina în dosul Morii N colina.

Oricare, cu puține parale își poate cumpăra un loc de casă, la poziție bună, tramvay, lumină, apă în apropiere.

Amatorii se vor adresa la Magazinul Avram Linhardt str, Nicolina 48.

Dacă

văpsiți acoperămintele și dușamelele

procurați-vă uleiuri și văpsele, garantate la analiză, dela magazinul

„Cămila"

strada Anast. Panu 47

care vinde mai eftin ca ori unde

Dr. A. Stocker

Boli interne, de piele, Venerice, Sifilis.

Consultații: 9—11 dimineață și 2—7 d. a.

Iași Str. Vasile Alexandri 3 bis
(Localul Corporației)

BIBLIOTECA UNIVERSITĂȚII -IAȘI-

ANUL XXIII No. 6004 — 3 LEI EXEMPLARUL — MARȚI 31 MAI 1927

ABON...
Lei 1000
„ 500
„ 300 ... „

Loco

OPINIA

ZIAR POLITIC COTIDIAN

ANUNCIURI
se primesc la toate Agențiile de Publicitate și la Administrația ziarului
Iași—Str. Gh. Mârzescu 17

OASPEȚII REGALI IN IAȘI

A. A. L. L. R. R. prințesele Elena și Ileana, împreună cu șefii autorităților, privind concursul hipic pe platoul Bahluiului (Foto-Weiss).

Politica noastră internă

In întrunirea care a avut loc la București acasă la d. Ioan Brătianu, s'ar fi ventilat ideia unei înțelegeri cu partidul național-țărănesc. Și totuși nu e departe timpul când ori ce liberal care se respectă se cutremura când auzea vorbindu-se de partidul țărănesc, „aliatul Moscovei"!

Asemenea întâmplări ne dovedesc că se urmează cu același sistem nenorocit din alte timpuri. Că nimic nu s'a schimbat prin chemarea, de către capul statului, a păturelor adânci ale țării, la viața politică. Așa zisul democratism al conducătorilor noștri nu este decât o fațadă, în dosul căreia se ascunde aceiaș fățărnicie bizantină de altă dată, aceleași falsificări ale rezultatelor consultărei corpului electoral. Dacă conrupția de pe vremea colegiilor censitare nu mai e necesară de cât pentru formarea cadrelor, aceiași teroare, dusă însă la paroxism, persistă încă de pe timpul colegiilor al II și al III.

Pe vremuri partidul liberal se înțelegea când cu una când cu cealaltă dintre grupările partidului conservator, ajutând la lupta fratricidă, dând concurs să vie la putere tocmai acea dintre grupări care nu avea cu ea nimic de comun. Iar dacă se găsea în partidul conservator câte unul destul de curajos și de desinteresat ca să lupte pentru gruparea forțelor acestui partid, tot partidul liberal se năpustea asupra lui, uzând de mijloacele cele mai puțin onorabile de luptă. Și dacă totuși reușia, nu-i era greu partidului liberal prin intrigi să obție repede destrămare.

Aceiași politică se continuă și astăzi. Atunci când partidul liberal a trebuit să părăsească puterea, pentru că lupta de patru ani în împrejurările prin cari trecem astă-zi îl epuizase și cadrele aveau nevoie de refacere, (căci alegeri cu jandarmii puteau face și liberalii, sunt doar în obiceiul lor și desigur ar fi avut acelaș succes ca și actualul guvern), dl. Brătianu, a preferat să recomande Capului Statului pe generalul Averescu, pentru care a dat girul, tocmai pentru că generalul nu dăduse dovezi de popularitate în masele electorale. Mai mult, partidul liberal a dat tot concursul la lupta de exterminare a celorlante partide de opoziție, tocmai fiind-că partidul național se bucura de simpatia corpului electoral în Ardeal, și partidul țărănesc în Basarabia și o parte din vechiul regat. Partidul liberal a încurajat și defecțiunele oportuniștilor din aceste partide pentru a le slăbi, cel puțin în aparență, deși nu câștigă mai nimic prin achiziția omului cu politica „pumnului în gură" și nici nu va câștiga nimic prin achiziția celor de la „Aurora".

Astă-zi când politica cu tendințe dictatoriale a Generalului, se arată ca un pericol pentru țară, liberalii ar fi gata să se unească și cu partidul național-țărănesc pe cari în alte timpuri voiau să-l distrugă.

Dar oare cine e vinovat de situația actuală? Nu oare tot liberalii? Tendința spre dictatură e însăși consecința lipsei de popularitate a partidului d-lui Averescu, prin urmare consecința politicei pe cari au urmat-o liberalii la schimbarea de guvern.

Și norocul d-lui Brătianu e mai mare decât pe vremuri acel al lui Schröder. Politica guvernului e atât de periculoasă pentru țară, încât întreaga opoziție va trebui să se unească contra lui, din nenorocire mai ales spre folosul partidului liberal.

TEODOR BADAREU

Femeile mahomedane

regretă poligamia

Din Constantinopol se anunță că în baza datelor statistice s'a constatat că în 1926 s'au înfăptuit acolo de 6 ori atâ ea sinucideri decât în alți ani. Au crescut în special numărul sinuciderilor femenine, în timp ce numărul sinuciderilor masculine a rămas aproape neschimbat.

Creșterea sinuciderilor femenine ar fi pricinuită de interzicerea poligamiei. (Ceps.)

Un proces contra darvinismului

în Polonia

In Silezia superioară se va desbate zilele acestea un senzațional proces, înaintea tribunalului din Pștin. Acest proces formează un caz analog cu cel care s'a petrecut la Dayton în America.

Acuzatul este învățătorul Dyngosz care a demostrat școlarilor teoria lui Darwin în sensul că omul provine din maimuță. Copiii au povestit părinților cele auzite la școală, iar aceștia considerând faptul ca o atingere a religiei, au dat în judecată pe învățător, nu numai înaintea curiei episcopale, ci și înaintea tribunalului, aducându-i vina că prin prelegerile sale demoralizează copii.

(Ceps).

Actualități politice

Popularitate

Ieri dimineață, la ora 9 și jum. a avut loc în gară solemnitatea primirei M. S. Reginei Maria, când d. primar N. Petrea a ținut un discurs.

Ieri la prânz, s'a făcut dezvelirea monumentului eroilor cavaleriști, când d. Petrea a mot ținut un discurs.

Ambele discursuri s'au tipărit într'o gazetă,... cu câteva ceasuri înainte de a fi fost rostite.

D. Primar cam dă navală la popularitate!

O telegramă

Ca răspuns la telegrama de omagiu a Congresului Ligii Culturale, M. S. Regina a trimis d-lui Iorga o telegramă care începe astfel:

„Regina care a crezut, crede **și este hotărâtă a mai suferi și lupta, dacă e de trebuință...**"

Curaj

Cetind reportagiile despre curajosul zbor al lui Lindbergh peste Atlantic, un cetățean din cartierul Tataraș a exclamat:

— „Ce mare ispravă a făcut Lindbergh? Să poftească la noi și să treacă peste strada Dudescu... Asta ar fi dovadă de curaj!".

X.

ASPECTE

Consecințele procesului Enacovici

După atâtea cazuri în cari argumentările cele mai solide n'au folosit la nimic, Consiliul de războiu din București și-a declinat competința de a judeca afacerea Enacovici care va trebui soluționată deci de judecătorii firești ai directorului „Cuvintului": juriații.

Revenirea la normal e cam tardivă; în orice caz, noi primim această hotărâre a justiției militare cu o satisfacție deplină, gîndindu-ne că de ani întregi luptăm pentru ea și că pentru această atitudine a noastră am înfruntat nu numai rigorile legilor de excepție, dar batjocura acelora care în presă s'au făcut uneltele regimului excepțional.

Printre cei cari au contribuit într'o largă măsură la menținerea acestui regim, confrații dela „Cuvîntul" se numără în rîndurile prime; desigur nu ne-am bucurat când gazetarul bun care este d. Enacovici a fost tîrît înaintea comisarului regal pentru a da socoteală de critica întemeiată adusă generalului Ionescu, ci am fost revoltați așa cum se cuvenea.

Dar n'am putut uita că și d. Enacovici avea o parte din vina aventurei și a stărei de asediu și deci a justiției excepționale; n'am putut uita că ziarul d-sale n'a protestat niciodată când muncitorii au fost judecați de consiliul de război pentru opiniile lor socialiste sau comuniste și că, dinpotrivă, prin pana veninoasă a lui Titianu care astăzi e liberal sadea, sau a lui Ivanov averescanul de ultimă oră, toate abuzurile în materie au fost justificate și chiar glorificate.

Considerăm hotărârea câștigătoare a d-lui Enacovici ca un început numai; după ea va trebui să urmeze ridicarea stărei de asediu din Capitală și din Basarabia și închiderea tuturor dosarelor deschise de comisarii Regali necompetenți a instrui pe civili.

Și ca consecință logică, va trebui să se acorde amnistia delicvenților politici în primul rînd, pentrucă au fost trimiși la ocnă de judecători cari nu puteau și nu aveau dreptul să-i judece.

Și d. Enacovici cu gazeta d-sale va trebui să fie alături de noi și să ridice aceste juste revendicări, dacă vrea să fie consecvent susținerilor de acum trei zile în fața Consiliului de război unde a cîștigat lupta.

Pentrucă nu ne închipuim că d-sa poate fi adeptul teoriei celor „două măsuri"—una pentru cei mulți și alta pentru privilegiați.

G. SPINA

In jurul izbândei lui Lindbergh

Încă din prima zi a sosirei lui Lindbergh la Paris, a fost înființat un secretariat special la ambasada americană, cu misiunea de a deschide și clasa enorma corespondență trimisă lui Lindbergh din toate colțurile lumii.

Se găsesc rude...

Printre munții de telegrame și scrisor, pest 2oo de elegrame purtau semnătura „Lindbergh". Toți Lindberghii din lume s'au grăbit să felicite pe erou și să-i asigure că se află în oarecare grade de rudenie.

Fericitul aviator a exclamat: „Nu știam că am o familie atât de numeroasă"!

Propuneri și cadouri

Pe lângă nesfârșitele contracte de zboruri, conferințe, articole, apariții pe scenă sau ecran, — Lindbergh a mai primit oferte și cadouri originale, unele mărturisind un entuziasm sincer și dezinteresat.

De pildă, două restaurante din Paris au oferit aviatorului să-l hrănească gratuit toată viața; iar un croitor i-a propus să-l îmbrace gratis până la moarte.

Numeroase orașe din Statele-Unite au telegrafiat lui Lindbergh că-i pun la dispoziție câte un palat, cu mobilă și grădină, fără obligația de a locui în ele, ci numai pentru onoarea de a veni macar din când în când să viziteze orașele respective.

Mama lui Coli

D-na Coli, mama aviatorului dispărut, a expediat din Marsilia următoarea telegramă, către mama lui Lindbergh:

„Celei mai fericite dintre mame, felicitările unei biete mame".

Sărmana femee a felicitat telegrafic și pe Lindbergh. Acesta a răspuns în termeni călduroși.

Modestie

Propuneri extraordinare sunt făcute nu numai lui Lindbergh, ci și mamei lui, profesoara de chimie din Detroit.

De pildă, o companie cinematografică a oferit d-nei Lindberg 2o,ooo lire sterling (aproape 2o milioane lei), ca să apară într'un film intitulat „O mamă americană".

D-na Lindberg a refuzat, spunând că nu înțelege să tragă foloase băneștî din succesul fiului său.

In pag. III-a
Ultima Oră

O criză de guvern, evitată

Dorința generalului Averescu de a îmbrăca uniforma de ofițer activ, era să ne aducă o criză de guvern.

Încăpățînându-se în a voi să treacă, cu ori ce preț, proectul de lege nemodificat, astfel după cum îl prezentase la inceput d. general Mircescu și pentru a scăpa de presiunile liberalilor, șeful guvernului a amenințat la un moment dat cu demisia. Numai în urma asigurărilor, pe care le-a primit de sus, că demisia îi va fi primită, d. general Averescu a convenit să se mulțumească cu o penste și cu casa pe care îi va dărui-o...națiunea.

Conflictul anglo-sovietic

Mișcări militare în Rusia

Moscova (Ceps). — Mișcarea care a intervenit în cercurile militare sovietice la începutul primăverii, este mereu în creștere. Comisarul de războiu Voroșilov inspectează garnizoanele militare din sudul Rusiei.

In nord-vestul Uniunii au fost trimiși numeroși funcționari sovietici în frunte cu secretarul comitetului executiv central Enukidze. Aceștia au participat și la trecerea în revistă a flotei baltice la Kronstadt. Pe timpul vizitei la Kronstadt delegații sovietici au ținut numeroase cuvântări politice.

Enukidze a vizitat crucișetorul „Aurora" care înainte cu zece ani a fost primul din flota baltică ce s'a raliat mișcării revoluționare. In cuvântarea ținută către garnizoană, Enukidze a declarat între altele:

Problemele armatei și flotei roșii sunt mari. Trecem în prezent printr'o epocă de neliniște. Aceasta n'a fost pentru noi neașteptată. Știm foarte bine că odată cu creșterea noastră, crește și ura statelor capitaliste. Guvernul și partidul vă cer ca să vegheați neclintiți și să aveți complectă încredere în victoria noastră. Inaintea noastră se află încă obstacole și examene dar prin ele nu vom fi decât întăriți".

După trecere în revistă a flotei, au fost organizate numeroase întruniri la care au luat cuvântul atât reprezentanții guvernului sovietic, cât și cei ai comandamentului flotei roșii.

Moartea unui martor

AL DRAMEI DIN MAYERLING

Săptămâna trecută a murit la Viena consilierul de poliție Fr. Sudolwsky care a fost martor al dramei ce s'a petrecut în castelul Mayerling. El a fost intendentul curții cotesei Maria Vecseraecare a murit împreună cu prințul de coroană austriac Rudolf.

Sudolwsky care cunoștea amănunțit întreaga chestiune, n'a vorbit niciodată despre ea și n'a lăsat nici un fel de însemnări. (Ceps)

2)

Noul tarif vamal

Data de expediere a mărfurilor și aplicarea noului tarif

Am arătat în numărul trecut al „Opiniei" efectele modificării tarifului vamal asupra economiei țării.

Aceste efecte au fost de altfel și în prevederea guvernului, și ca dovadă, a dat dispoziții ca surprinderea să fie mai puțin resimțită pentru comercianții și industriașii importatori și deci transporturile expediate de la locul de origine *până în ziua de 13 Aprilie*, să bineficieze de vechiul tarif vamal. „Micul" adaos, însă, la această dispoziție sub formă de clausă și anume, acea ca aceste transporturi *să fie sosite și inregistrate in vamă până la 24 Aprilie*, anulează complectamente dispoziția de mai sus. In adevăr este exclusă posibilitatea ca un transport pe c. f. r. și mai cu seama pe apă din Anglia, Germania sau chiar din Budapesta să sosească în țară în nouă zile și tot în decursul acestui timp să fie chiar și înregistrat la vamă!!

Un colet poștal din străinătate necesită 18—20 zile iar un colet pe **c. f. r. 28—35 zile.**

De această lacună s'a convins și d-l Ministru Manoilescu, și în audiențele ce am avut onoarea de a le avea împreună cu d-l Cerchez, președintele Camerei de Comerț din Iași, a recunoscut, că nu poate fi responsabil Comerciantul sau Industriașul de data sosirei, așa că a bine-voit a lua ca normă justă și dreaptă, data expedierii, însă cu următoarele modificări:

Se va fixa data expedierii, ziua de 9 Aprilie în loc de 13 Aprilie, adică acele transporturi cari au fost expediate până în ziua de 9 Aprilie inclusiv, vor beneficia de vechiul tarif vamal, iar transporturile expediate în zilele de 10, 11, 12 și 13 Aprilie vor fi supuse spre aprobare, la vămuirea după vechiul tarif, de către Minister dacă fie-care caz în parte, va dovedi că mărfurile în chestiune, au fost comandate **înainte de 9 Aprilie.**

Această dispoziție a fost luată de d. Ministru Manoilescu, susținând că: De oarece tariful nou a fost cunoscut pe ziua de 10 Aprilie, e posibil că o parte dintre importatori să fi telegrafiat furnizorilor, ca să expedieze imediat până la 13, sau indicând oricum data de 13 Aprilie, transporturi de mărfuri.

Cu toată inteligența sclipitoare și puterea extraordinară de pătrundere a d-lui Ministru Manoilescu greșește enorm cu suposiția de mai sus, și aceasta pentru simplul motiv că nu e comerciant.

Tariful nou a fost dată în adevăr pe ziua de 10 Aprilie—Duminică—așa că abia *Luni* 11 | 4, au putut cei intercsați să iea cunoștință de conținut.

Chiar dacă am admite că unii comercianți ar fi cerut telegrafic ca să li se expedieze mărfurile până în ziua de 13, este notoriu, că e o imposibilitate tehnică ca în două zile fabricanții să efectueze comenzile, să le factureze, ambaleze și mai mult, să le îmbarce în vagoane sau vapoare, pentru ca **fatalul 13** Aprilie să fie respectat.

Dar dacă am admite și această imposibilitate, încă nu ar trebui ca aceia cari au putut obține expedierea până în ziua de 13 Aprilie, să nu beneficieze de vechiul tarif, și iată de ce:

Fabricanții străini cari au relațiuni cu comercianții și Industriașii noștri, nu puteau ști de modificările tarifului vamal și nici de datele „de toleranța" pentru ca să pregătească în ciuda sau în dauna fiscului Român, stocuri de mărfuri, pe cari să le aibă gata pregătite, spre expediere la prima cerere telegrafică!!

Dacă ar fi — prin „imposibil" — avut mărfuri gata spre expediere pentru România, acestea trebuiau *negreșit* să fie cu mult înainte comandate, și ori cum

(Continuarea în pag. IV-a

„COMERȚUL FORESTIER"

SOCIETATE ANONIMĂ ROMÂNA

IAȘI -- Sediul central str. Ștefan cel Mare 4

(la Banca Româno-Franceză)

Depozit de Cherestea

EN-GROS și EN-DETAIL

STRADA UZINEI No. 23

(vad comercial de cherestea de zeci de ani)

Bogat asortat cu tot felul de materiale lemnoase, servind prompt extrem conștiincios și cu prețuri mai eftine ca oriunde.

Facem mari înlesniri de plată fără nici o dobândă.

In vederea noii legi a spirtoaselor, care se va pune curând în aplicare

DISTILERIA DE LIQUERURI

„DELICIA"

din Iași str. Capela Armeană No. 2, anunță pe D-nii Comercianți de băuturi spirtoase, că s'a aprovizionat de pe acuma din sursele cele mai renumite cu toate Băuturile naturale, precum:

Drojdie Veche, Tescovină, Țuică de Buzeu, Cognac și Rachiu din vin,

pe care le-a pus în vânzare **numai en-gros**, cu prețurile cele mai convenabile.

Facem expediții și în provincie.

Pentru a preîntâmpina îmbolnăvirea

UN ISVOR DE SĂNĂTATE...

ce fiecare poate face să răsară într'o clipă în casa lui, dizolvând într'un litru de apă de băut conținutul unui pachet de „Lithinés du Dr GUSTIN" Alcalina și litinată, spumoasă extrem de răcoritoare, foarte digestivă, apa obținută în chipul acesta este de o eficacitate, care e de prisos ca să mai fie demonstrată, în tratamentul preventiv și curativ al boalelor de **rinichi, basică, ficat, stomac, intestine.**

Reprezentanța Generală și depozit pentru România:
AGENCE GÉNÉRALE FRANÇAISE EN ROUMANIE
STR ROMULUS, 55
E. MARVAN

Deschiderea campaniel de lucrări pentru construcțiuni de binale etc.

Se aduce la cunoșrința d-'or Arhitecți, Ingineri, Proprietari și Antreprenori de lucrări pentru orice soi de construcțiuni, că pot comanda orice lucrări în fer ca:

Uși, Ferestre, Grile armonice, Ferme, Stâlpi (coloane), Porți, grilaje de stradă, de scări și de morminte, Marchize, Balcoane, tot felul de buloane, ancore și fererie măruntă, precum și Plase de sărmă pentru grilaje, diferite împrejmuiri și ciururi, executate prompt, ireproșabil, și cu prețuri care desfid orice concurență, numai la

FABRICA I. MAREK

Iași, *Str. Socola* 155, — Telefon 76

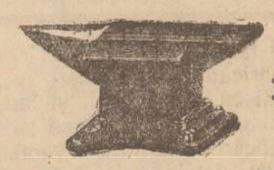

„Nicovala"

Magasin de Ferărie En-gros

Solomon Boldur

Iași, Str. Pomir 3

A primit următoarele articole de sezon: **sape de oțel coase de oțel,** mărcile cele mai renumite; seceri marca „Piuliță", tablă galvanizată „Ursul", tinichea albă, ciment, „Portland", carton asfaltat american, sfoară de manila, rafie, căldări galvanizate, lanțuri toate sorturile, Decimale toate mărimele, balanțe de masă, pietre de coasă, broaște, balamale și zăvoare pentru uși, precum și orice alte articole de ferărie pentru construcție, unelte pentru meseriași etc. etc.

Toate cu prețurile cele mai avantajoase.

La Antrepozitul „Râșcanu"

se vinde:

Var alb, gras, din Polonia și Bucovina, stâns și nestâns;

Ciment, ipsos, pietriș, fasolet, balast. cărămizi și toate articolele pentru construcțiuni,

cu prețuri reduse.

Institutul dentar al dentistului

N. Wassermann

s'a mutat

în strada Lăpușneanu No. 25, et. I, deasupra spălătoriei chimice Buchholtzer.

Până la 10 Iunie

„OCULTIST"

Prezicător SĂVESCU

Strada **ALBINEȚI** No. 37 la vale de Biserica Singurul este în **ROMANIA**

Ca PREZICATOR sensibil, precis, documentat, fără a-și face — reclamă mare —

Începând acum o nouă *„invenție"* în calculul „CIFRELOR" prezice, orice afaceri serioase la persoane serioase descoperă orice mistere sufletești din viață și dă toate lămuririle necesare pentru orice interes, sufletește, căsătorii, boale orice fel, comerciale, furturi, atât cât e posibil desigur.

Dă lecții de sugestiune și magnetismul—face magnetismul pentru vindecarea boalelor de nervi, anemie, dureri de cap, gânduri fixe, energie, boala dragostei (iubiri fatale) și deprinderi rele, liniște în căsătorie etc.

Discreție sigură. Toată țara prin scris. Consult. 9—12 și 2—7½ Duminică până la 4 după masă.

PIERDUT buletinul populației eliberat de Comisia Disp. a 4-a. Îl declar nul și fără valoare în mâinile oricui s'ar găsi.

MARCU ILIE

Str. Brudea No. 2

PIERDUT buletinul de înscriere în biroul populației, actul de naștere și libretul de armată Contig. 1923.

Le declar nule și fără valoare în mâinile oricui s'ar găsi.

IVANOF GRIGORIU

Iași, str. Lipovană No. 15

RECEPȚIA DE LA COMANDAMENT

Azistența. Producția muzicală.— Cu cine a dansat Princesa Ileana

Sâmbătă după amiază la orele 5, a avut loc în saloanele Comandamentului, recepția în onoarea A. A. L. L. R. R. Principeselor Elena și Ileana și a Prințului Moștenitor Mihai, dată de d-na și d. General Zadik, Comandantul Corpului IV Armată.

In numeroasa azistență am remarcat: A. S. R. Princesa mamă Elena, Prințul Mihai, Princesa Ileana, I. P. S. S. Mitropolitul Pimen, P. S. S. Arhiereu Grigore, d. general Mircescu, Ministru de Război, d-na și d. Gen. I. Zadik, General Balif, General Sinescu, Gen, Constantin, d-na și d. Gen. Botez, d-na și d. Gen. Sava Golu, Gen. Pirici, Gen. Ressel, Gen. Constantinof, d. Wolanschi, prim președinte al Curții de Apel, N. Petrea, d-na și d. Axinte, d-na și d. Al. Coroiu, d-na și d. M. Cațichi, d-na și d. prof. dr. Ștefănescu-Galați, d. Eugen Herovanu, d-na și d. Alfons Herovanu, d. C. Crupenschi, d-na și d. D. Dimitriu, d. Col. Ilasievici, comandantul Reg. de Escortă Regală, d-na și d. Al. Crupenschi, d. dr. Vasiliu, d-na și d. I. Pilat, d-na și d. Patron d-na și d. Bercea, d. Ath. Ath. Gheorghiu, doamna și domnul Col. Naum, doamna și domnul Col. Macri, d-na și d. Col. Manolachi, d-na și d. I. Borcea, d-na și d. N. Șerban, d. C. Sion, d-na și d. V. Botez, d-na și d, V. Dumitriu, d-na și d. Fl. Sion, d-na și d. Col. Giușcă, d-na și d, Vl. Gavrilescu, d-na și d. Ing. Tzantzu, d-na și d. Mite cu, d-na și d. Rudof Suțu, d-na și d, Mitescu, d. Cavaler de Zotta d. Malian, d. Stihi, d-na și d. dr. Răteanu, d-na și d. farmacist Werner, d-na și d. Col. Adam, d-na și d. Col. Gurău, d-na și d. Col. Nițescu, d-na și d. Col. Dobreanu, Col. Renescu, d-na și d. dr. Nimereanu, d. Ing. Casetti, d-na și d. Col. Marinescu, Col. Brădeanu. Col. Antonescu, C. Mavrocordat, d. Pogonat, Col. Alexandrescu, Col. Pandele, d-na și d. Col, dr. Veisa, d-na și d. Lt. Sturdza. dr. Racoviță, d. C. Toma d-na și d, Ing. Zarifopol. d Miha Borcea, doamna și d. V. Apotecher, d-na și d. dr. Tzaicu' d-na și d. George Brăteanu' d-na și d. T. Ghica-Deleni, d-na și d. G. Băleanu, d-na și d. T. Apostoi, d-na și d. G. Racoviță, d-na și d. Tacu, d-na și d. dr. Iliescu, d-na și d. Gr. Teodoru, inginer Cazaban, d. Em. Ceikovschi, d-na și d-nul prof. Praja, d-na și d. prof. Demetrescu, d-na și d, prof C. Popovici, d-na și d. prof. Cădere, d-na și d. dr. Groza, d-na și d. Marinescu, d-na și d. Ghimpețeanu, d-na și d-nul Tutoveanu, d-na și d. Georgescu, d-na și d. Chirica ajutori de primar, d-na și d. A. Sion, d-na și d. Laurențiu Sadoveanu, d. Lazăr Teodorescu, d. Mircea Bârsan, d. col. Bălănescu, d. Vintilă Ionescu. d. Insp. Costescu, d-na și d. dr. Alexandrescu, d-na și d. cap. Băluțescu, d. căp. Gulianu, d. lt. col. Alexandrescu, d. Lisievici, Inspector de poliție, d. lt. Stepleanu, d. lt. Cojocaru, d-na și d. Stefănescu, căp. Lăzărescu, căp. Lateș, lt. Pleșoianu.

D-nele Principesa Olga Sturdza, Maria Petrovici, Linette Cantacuzino, S. Filitti, C. Serion, Morcovescu, dr. Negel, Marceea Crupenschi.

D-rele: Crupenschi, Negel, Silion, Bârsan, Ghica, Veisa, N. Ianculescu, Veisa, Patron, Mitescu, Diaconescu, Sibi, Naum, Doicu, Sion, Grunau, Vârlănescu, Cazacu, Rodica Suțu, Prasaa, Teodoru, Georgescu, Ionescu, Stoicescu, Vizanti, Manolescu, Patroni, Dragomir Apostolescu, Sturza.

D-nii Mircea Herovanu, Cireș, Carp, Stavăr, Caicuțiu Sion, En. Cantacuzino, Lt. Tarnovschi, Lt. Niculcea, căp. Chirculescu, Gărcineanu, Ionel Fr. Botez, L. Paul, Toma, Naum, Ciugureanu, N. Răteanu, Sub Lt. Zamfirescu, o delegație de 40 studenți și studente etc.

•

Recepția a început la orele 5 jumătate, când și-au făcut intrarea Altețele Lor Regale.

Au urmat prezentările.

Apoi a avut loc o producție muzicală: d-șoara Rodica Suțu (pian) și d. Mircea Bârsan (vioară). Atât d-ra Suțu cât și d. Bârsan, au fost felicitați de Altețele Regale.

In urmă a cântat la pian mica Aurica Băluțescu, în etate de 5 ani jumătate, fiica d-nei și d-lui căp. Băluțescu, elevă anul I Conservator, a d-nei A. Burada, cari deasemenea a fost felicitată d. Princese, dimpreună cu părinți

•

Dansul a fost deschis de A. S. R. Principesa Ileana, care a făcut primul tur de vals cu d. Lt. Tarnoschi, aghiotantul d-lui general Zadik.

Princesa Ileana a mai dansat cu d-nii Mihai Borcea, Lt. Stepleanu, Căp. Gulianu, Lt. Hodos, Maior Alexandrescu etc.

•

Intre timp s'a servit un bogat bufet.

A. S. R. Princesa Elena, n'a dansat, ci s'a întreținut tot timpul cu doamnele.

La orele 7 jum. Princesa Ileana a jucat hora, cu azistenții și d-rele din Asociația Creștină a Femeilor.

La orele 8 seara, Alteții Lor s'au retras.

Rep.

CAUT LOC de administrator la moșie. Adresa la ziar sub L.

DOMNIȘOARA Germană caută post ca damă de casă (menageră) sau guvernantă la copii. Adrusați Ionel str. Bucșinescu No. 13 de la 10—1.

DE VANZARE un aparat nou Teodorit-Taximetru. A se adresa la firma Isidore Margulies str. Mare 27.

România
Corpul Portăreilor Trib. Iași
PUBLICAȚIUNE No. 74
Anul 1927, luna Mai în 27 zile

Se publică spre cunoștința generală că conform adresei Jud. Ocol. I Mixt Iași No. 13107 | 927 se va vinde prin licitație publică în ziua de 10 Iunie 1927 ora 10 a. m. la domiciliul debitorului Idel Buium din Iași str. Socola No. 10 și la ora 3 p. m. la domiciliul debitorului Iancu Moscovict din Iași str. Palat No. 16 la pretenția firmei Isac Glantzstein et fii avere compusă din: 21 garderoabe, una toaletă și una oglindă.

Vânzarea se va face la locurile arătate mai sus pe bani gata și în asistența comisarului respectiv,

Șef Portărel, Indescifrabil
Secretar, Munteanu

România
Corpul Portăreilor Trib. Iași
PUBLICAȚIUNE No. 73
Anul 1927 luna Mai în 27 zile

Se publică spre cunoștința generală că conform adresei Jud. Ocol. II Urban Iași, No. 14350 | 1927, se va vinde prin licitație publică în ziua de 9 Iunie 1927 ora 10 a. m. averea mobilă sechestrată cu procesul verbal No. 555 | 927 de la D-na Fani Goldner la pretenția firmei frații Aronovici Mates și Mendel avere compusă din; 2 baloturi cu marfă de manufactură.

Vânzarea se va face în Iași strada I. C. Brătianu No. 148, domiciliul debitorului pe bani gata și la asistența comisarului respectiv.

Șef Portărel, C. Gușă
Secretar Munteanu

Curtea cu Juri din Dorohoi

Un fiu pune la cale asasinarea tatălui său

Dorohoi 29.— Intr'un sat din județul Hotin locuia în liniște, gospodarul Gr. Cațovanu, soția bătrânului Grigore murise, și din pământul său ce poseda, dăduse câte două hectare celor doi fii ai săi.

Unul din fii, Timofei, avea însă apucături rele. In foarte scurt timp s'au perindat în casa lui nouă femei, cu care trăise succesiv. Când venea acasa, bătea regulat pe părintele său bolnav, căruia îi cerea bani.

In cele din urmă, puse la cale uciderea părintelui său: chemă la el pe Vasile Golic, și se înțelese ca în schimbul sumei de 5000 lei, Golic să ucidă pe tatăl Timofei, și pe fratele lui mai mic.

Intr'o seară din luna Septembrie 1924, Golic însoțit de Timofei se îndreptă bătu la ușa bătrânului Coțovanu.

Când nenorocitul tată deschise ușa, primi 4 gloanțe dela Golic, care-l rănirâ mortal.

Un alt glonț lovi și pe fiul său cel mic, care sărise în ajutorul tatălui său.

Timofei simulase că în seara crimi, el fusese acasă și a fost găsit legat, zicând că a fost călcat de bandiți, spre a deruta cercetările.

Crima a fost însă imediat descoperită, iar Timofei împreună cu Golic arestați și judecați de către Curtea cu Juri din Hotin, ambii fură condamnați la muncă silnică pe viață.

Timoftei a făcut recurs și procesul a fost retrimis spre judecare curții cu juri din Dorohoi. Sâmbătă s'a judecat acest proces. Curtea cu juri l'a condamnat la 20 muncă silnică

JURIST

Groaznică nenorocire

la Dorohoi

Un cunoscut comerciant tăiat de tren

Dorohoi 30. — Comerciantul de vite Hoișie Marcus, în etate de 34 ani, a plecat eri dimineață cu trenul spre Carașa pentru interes.

In cursul zilei își rezolvă afacerile, urmând ca să aștepte până la 11 seara spre a se reîntoarce la Dorohoi. Spre seară, se îndreptă la gara Carassa, când tocmai spre nenorocirea lui trecu un tren de marfă la Dorohoi.

Incepu deci să fugă și ajungând la urma vagonului, vroi să se suie, dar a alunecat subt roțile ultimului vagon și a fost tăiat în două. Cadavrul a rămas toată noaptea sub pază.

Dl. Procuror A. Gherman a plecat la fața locului, însoțit de nefericitul tată, Herș Marcus.

Justus

INFORMAȚII

x Vagonul No. 39, pe când trecea eri pe strada Anastasie Panu, în dreptul Halei, a dat peste căruța săteanului Ion Stanciu din Goloești, sfărâmînd-o.

x Muncitorii din fabrici, s'au întrunit eri din nou, în localul din Str. Langa, discutând chestia șomajului și a salariilor.

x O delegație de funcționari de Bancă, s'a prezintat Sâmbătă la Direcțiile Băncilor Moldova și Dacia, cerând punerea în aplicare a legei repaosului și a concediului obligatorii, vizitat la toate băncile din oraș, afară de cele două pomenite mai jos.

Intrucât delegația de funcționari, n'a fost satisfăcută în doleanțele ei, funcționarii au hotărât să se adreseze Ministerul Muncei.

x **Opera din Cluj alcătuită din 152 persoane (protagoniști, cor, balet, orchestră), sosește în Iași Joi dimineață.**

Personalul operei în întregime este alcătuit din intelectuali, studenți și muzicieni distinși.

Publicul care posedă camere disponibile și are bunăvoință a găzdui pe artiști (chiar cu plată) e rugat a-și comunica adresa la agenția Brașcu în str. Lăpușneanu.

Opera a dat la Cernăuți 15 audiții, cu un mare succes moral și material.

x *Două încercări de sinucidere.* — In spitalul Sft. Spiridon a fost internată chelnăreasa Maria Gaspar, dela hotelul Bejan. Ea înghiți se câteva pastile de sublimat.

Fata, care e în etate de 23 ani, încercase să se sinucidă, în urma unei decepții amoroase.

*

Deasemenea a fost internată servitoarea Donica Piciorova, din Sft. Lazăr, care înghiți se un pahar cu sodă caustică.

x Au fost arestați pungașul de buzunare Vasile Frunză zis Puică urmărit pentru furt.

ULTIMA ORA

Primejdie de război anglo-rus

— Mobilizarea sovietică—Imprumut intern — Rușii amenință în Asia

Londra 30. — Din Stokholm se anunță că Sovietele au mobilizat ultimele cinci contingente.

*

Paris 30. — Din Moscova se anunță că guvernul sovietic a hotărât lansarea unui împrumut intern de 200 milioane ruble aur.

*

Oslo 30. — D. Chamberlain, a solicitat guvernul Norvegian ca Ambasadorul Norvegiei la Moscova să gireze interesele supușilor engleji. S'a dat dispoziție la Moscova.

*

Berlin 30.—Guvernul sovietic a lansat o proclamație către popoarele asiatice anunțând că Rusia n'are intenții agresive în contra lor, ci tocmai le promite a le apăra împotriva ataourilor britanice

Marele meeting de aviație din București

București 30.— Eri după amiază a avut loc la Băneasa marele meeting internațional de aviație.

Peste 100.000 oameni și peste 3000 de automobile s'au îngrămădit la fața locului. Din cauza aglomerației, la un moment dat s'a interzis înaintarea pe Șoseaua Kisselef și multă lume s'a înapoiat, blocînd străzile orașului. Din cauza îngrămădelii și a căldurii au fost câteva cazuri de leșin.

*

Au participat la meeting 47 avioane. S'au simulat lupte aeriene și bombardamente. D-ra Colin s'a aruncat cu parașuta de la 2000 metri înălțime, plutind lin în aer și lăsându-se frumos la pământ. Un aviator neamț a făcut acrobații uimitoare și apoi s'a lăsat cu parașuta de la 3000 metri înălțime. S'au mai executat diferite zboruri și figuri interesante; iar numerosul public particular a făcut plimbări cu aeroplanele.

Condamnarea unor asasini

la Tecuci

Tecuci — Curtea cu juri din Tecuci a judecat pe autorii fiorosului asasinat comis în noaptea de 24 Noembrie 1924 asupra bătrânului A. Solomon.

După rechizitoriul d lui procuror Triandaf, au pledat d-nii avocați Anghelescu Zaharia și Beldie.

In urma verdictului adus de jurați, Curtea a dat o sentință prin care banditi I. Gologan și C. Perj ru au fost condemnați la muncă silnică pe viață, Gh. Perjeru a fost condamnat la 15 ani munca silnică, C. Spataru la 10 ani, G. Gologan la 6 ani, iar comerciantul Grosulescu la 2 ani recluziune, Femeea E Lobădău a fost achitată.

Agresiuni antisemite

București 30.— Un grup de studenți a plecat aseară dela căminul Guttenberg pe bulevardul Elisabeta. In Cișmigiu au maltratat pe tînărul Samoil Levin, dentist, în etate de 19 ani. Studenții au trecut apoi pe calea Victoriei și str. Belvedere, maltratînd pe voiajorul Simon Robert.

Au fost arestați 11 studenți, carc au fost trimiși azi dimineață la consiliul de război.

MARY ROSENBAUM
MOSES ARONOVICI
logodiți
P-lloaie Sguriță (Basarabia)

FRANCISCA GOLDMAN
IZIU HÖRER
logodiți
Iași Sighetul-Marmației
Această ține loc de orice altă înștiințare.

Violent cutremur

în Statele-Unite

Paris 30.—Un violent cutremur de pământ s'a produs la San Francisco și la Oakland. Pagubele sunt importante.

Jean Atanasiu

ovaționat de public

Berlin 30.—Baritonul Jean Atanasiu a cântat cu mare succes la Opera de Stat din Berlin.

Atanasiu a fost ovaționat de public.

Lindbergh la Londra

Londra 30.—Aviatorul Lindbergh a sosit ieri la Londra, aterisând la aerodromul „Croydon". A fost viu ovaționat de peste 100.000 oameni. Reprezentanții autorităților l-au felicitat.

Lindbergh a fost primit astăzi în audiență de Rege.

Activitatea delegației române

la congresul internațional de agricultură

Roma 30. — Senatorul Lucasievici a fost ales vice președinte al Congresului Internațional de Agricultură.

C, Ionesc Siseşti, a cetit în ședința de ieri un raport despre producția națională a grâului. D. Ionescu-Brăila a cetit un raport despre producția monțială a laptelui și a cărnei.

INFORMAȚII

x *Furturi.*—D. Ilie Ignătescu din Fundacul Grfgoraș 8, o reclamat că prin forțarea ușei și escaldarea unui geam, necunoscuții, au pătruns în casă, furând haine, lengerie și bani.

— Cârciuma la Lupu cu fleică a fost din nou devastată.

Prin sparcerea unui geam necunoscuții au pătruns în cârciumă furând totul din saltar și rafturi.

— Necunoscuții au încercat să prade casa d-lui Marcel Dreșer din str. Râșcanu 2.

Fiind simțiți, hoții au dispărut.

— D-ra Maria Franche, din str. Gându, în serviciul Cinematografului Elisabeta a fos dată în judecată de Parchet, pentru furt.

x *S'a găsit o decorație* care a fost depusă de d. Badea Neculai la redacția ziarului Opinia.

Persoana care a pierdut-o, o poate ridica de la ziar.

x Dl. Anton Würfel inginer și arhitect, fost inginer șef la Primăria Câmpulung-Primăria Capitalei și în Ministerul de lucrări publice, a fost numit pe ziua de 1 lunie inginer șef la Primăria Vaslui.

ECOU

— *Interesant pentru bicicliști,* Ghidoane, Cadre, furci, precum și orice piesă care se rupe, se poate repara prompt, solid, estetic și cu prețuri avantajoase p in *Sudură autogenă.* numai la *Fobrica I. Marek* Iași, str. Socola No. 155, — Telefon 76.

Doamna Jeanne Kapuscinska-Renelt, anunță rudele, prietenii și cunoscuții, că în ziua de 3 (trei) Iunie 1927 va avea loc Serviciul religios de Requiem, ora 8 jum. dimineața, la Catedrala Catolică din Iași pentru decedata

Hortense Zamfirescu

soția fostului Dr., profesor și senator Zaharia Zamfirescu

Dr. A. Stocker
Boli interne, de piele, Venerice, Sifilis.
Consultații : 9—11 dimineață și 2—7 d. a.
Iași Str. Vasile Alexandri 3 bis
(Localul Corporației)

Tribunalul Jud. Iași S-ția III-a
PUBLICAȚIE DE VÂNZARE
No. 4599 din 27 Mai 1927

Tribunalul Iași secția III-a în urma raportului D-lui Jude Sindic No. 17 | 1927, prin Jurnalul No. 405 | 927, a autorizat Corpul Portărelor Iași, să scoată din nou în vânzare prin licitație publică, în condițiile Jurnalului averea falitului Adolf Goldstein din Iași Str. Ștefan cel Mare 38, compusă din manufactură și mobilier de prăvălie evaluate de expert la suma de lei 119.806.

Se încunoștiințează că vânzarea și adjudecarea acestei averi, va avea loc în ziua de 3 Iunie 1927, ora 16 p. m. la fața locului, începându-se licitația publică de la suma evaluării, cu facultatea D-lui Jude Sindic, de a o începe și de la o sumă mai mică sub rezerva omologării Tribunalului.

Dosar No. 3 | 925
Președinte, M. EȘIANU.
Portărel, V. Stănescu

DOCTOR
Tr. Mihailescu
asistent universitar
chirurg secundar gynecolog la spit. Maternitatea
BOLI DE FEMEI, GENITO-URINARE-SIFILIS
Str. Lăpușneanu No. 18, etaj
Telefon No. 164
Consult. 1—3

DENTISTUL
Fr. Grünberg
după o practică îndelungată și-a deschis institutul dentar
Strada Cuza Vodă No. 1
(vis-a-vis de Farmacia Jelea Halta Sărărie)
Execută toate lucrările de proteză și chirurgie dentară
Prețuri moderate
Consult. 9—1 și 3—7

DOCTORUL
R. Damsker
Str. Cismăriei 17
(Piața Halei)
Consultă zilnic :
MEDICINĂ INTERNA
Genito-Urinare, Sifilis

Dr. Albert Ficler
Specializat în clinicele și spitalele din *Berlin, Leipzig* și *Frankfurt a/M.,* în boli de :
Stomac, Intestine și **Ficat**
Boli de Nutriție:
DIABET, (tratament cu *Insulin*) GUTA, ARTERIOSCLEROZA, etc.
ELECTRO-TERAPIE
Cons.: 9—11 si 3—6.
Iași, Str. Lăpușneanu 27

Dr. H. Wechsler
Boli interne, Genito-urinare
Sifilis
DIATERMIE
pentru boli urinare, boli de femei, reumatism, nevralgii, migrenă, gută, diabet, boli de stomach etc
Consult : 8-11 a. m. 2-8 p. m.
IAȘI, str. Armeană 4

DOCTOR
L. HEITEL
MAMOȘ
De la clinicile din Berlin, Viena Frankfurt
Boli de femei și nașteri
Str. Săulescu 2 (alături de Biserica Talparari)
Consultațiuni 3—6 p. m.
Fentru săraci gratis zilnic.

H. GHERNER
avocat
Birou de Notariat
s'a mutat în
str. Elena Doamna 26
colț cu str. Anast. Panu
(casele Brumer)
Cons. 7½—9 a. m. și 7-9 p. m.

DOCTOR
ZENOBIA VITNER
MAMOȘ
Specializată la Paris
în Boli de Femei, Faceri
Consult. 1—4
Strada Cuza Vodă 9, Iași

Prinderea unei bande de hoți

LA HUȘI

O descoperire senzațională.— Au operat și femei

Huși 30.—In urmă cu câteva luni s'a înregistrat mai multe furturi, pe la ville cătorva locuitori din Huși.

Poliția intrigată, a făcut intinse investigațiuni la timp, dar au rămas infractuoase datorita iscusinței hoților.

O ultimă ispravă a bandei le-a fost fatală.

O descoperire senzațională

In strada Petru Darie, la locuința D-lui Ștefan Felix a fost comis un furt îndrăsneț pe ziua de 20 crt.

Poliția a delegat pe Dl. Comisar Dascalu care însoțit de sergentul major polițienesc Codreanu Alex. și agentul Moraru Toader, s'a presentat la fața locului.

După scurte cercetări s'a făcut o descindere la casa locuitorului Ștefan Deliu unde s'a făcut o interesantă descoperire.

Serg. Major Codreanu a găsit în soba a cărei gură a fost astupată cu lut, două arme centrale și diferite obiecte necesare spargerilor. La astupătoarea sobei s'a găsit un revolver și un toc conținând tuburi încărcate.

Următor făcându-se cercetări în podul casei și în curte s'au găsit numeroase obiecte provenite din furt.

S'a adunat un bogat bazar care s'a încărcat în a doua căruță și care a fost transportat la poliție.

Aci s'au perindat numeroșii reclamanți cei mai mulți recunoscându-și lucrurile.

Arestarea bandei

Poliția față cu această descoperire a putut lesne purcede la arestarea hoților.

Unul din ei care se pare că a furnizat armele și cartușele, este dezertorul Ioachim Lupu actualmente dispărut.

La poliție se află în cercetare indivizii Ștefan Deliu autorul principal, P. Simionescu, Vasile Bulău precum și soțiile lor considerate complice.

Existând bănueli că multe din obiecte au fost transportate la Crețești la o rudă a hoților, s'au întreprins cercetări și în acestă direcție.

Leontin

Câștigătorii premiilor

la Campionatul calului de arme

Eri după amiază s'a făcut clasarea concurenților la campionatul calului de arme și s'au decernat următoarele premii:

PREMIUL I, constând din 30,000 lei, cupa principiară și un cal din partea ministerului de război, l-a câștigat locotenent *A. Corbeanu,* reg. 2 roșiori.

PREMIUL II și III contopite (40.000 + 30,000 lei) lt. *Cazacu Veniamin* reg. 11 roșiori și lt. *Gh. Niculescu* reg. 6 călărași.

PREMIUL IV (20,000 lei) maior *Marinescu* din școala specială de cavalerie.

PREMIUL V (10,000 lei) lt. *M. Sănătescu* din școala de război.

PREMIUL VI (5000 lei) lt. *Ștefănescu* reg. 9 Roșiori.

PREMIUL VII (5000 lei), lt. *Gherculescu* reg. 7 roșiori.

PREMIUL VIII (5000 lei) căpitan *V. Constantinescu* reg. 11 roșiori.

PREMIUL IX (5000 lei) sublt. *Grumăzescu* reg. 10 roșiori.

PREMIUL X (5000 lei) căpitan *Rădulescu* din școala de artilerie

Pe lângă premiile fixate s'a mai dat câștigătorilor premiile speciale trimise de M. S. Regele câte o șea cu frâu și câte o cravașă cu insignii regale. Premiile au fost împărțite de M. S. Regina și A. S. R. Princesa mamă Elena.

*

Locotenentul Corbeanu din reg. 2 roșiori Bârlad a mai luat odată cupa princiară în 1925. Anul trecut, a luat cupa Locot. Cazacu. In anul acesta locot. Corbeanu a câștigat cupa cu calul „Darling" căpătat ca premiu acum doi ani la campionatul din București.

Dacă locot. Corbeanu va câștiga cupa a treia oară, atunci va rămânea definitiv proprietatea lui.

PROGRAMUL VIZITEI GENERALULUI BERTHELOT

Generalul Berthelot sosește în Iași Marți dimineață la orele 8,25.

La orele 11, în prezența autorităților, generalul va lua parte la ceremonia sădirei în grădina Teatrului Național, a unui stejar ce va purta numele de „stejarul lui Berthelot". Generalul va arunca prima lopată; dl. General Zadik, comandantul corpului IV, Dl. Prefect al județului, Dl. Primar, Dl. Prefect de Poliție, Dl. Profesor Bogdan și un reprezentant al Uniunei Ofițerilor de rezervă, vor arunca și ei câte o lopată.

Intreaga solemnitate va fi filmată.

La ora 1, un banchet va fi dat în cinstea ilustrului oaspete la Cercul Militar.

La orele 5, generalul va face o preumblare cu automobilul prin oraș pentru a revedea locurile în care a petrecut momentele cele mai pline de răspundere și mai glorioase din toată cariera sa militară.

Cu un tren de seară, oaspetele părăsește Iașul.

In definitiv deci dată fiind scurtimea acestei vizite personele care doresc să fie prezentate și să aducă omagiul lor șef lui misiunei franceze din timpul războiului, vor trebui să se afle la gară în momentul sosirei trenului. Publicul ieșan pe de altă parte va avea prilejul să zărească figura generalului în momentul solemnității din fața teatrului Național. In fine, prietenii generalului, doritori de a dobândi o audiență particulară se vor înscrie la d. col. Macri (comenduire).

Procesul Cuza-Schäffer

Condamnarea d-lui Schaeffer

Tulcea 30.—Curtea cu juri a judecat opoziția făcută de d. Gabril Schäfter contra condamnării sale în lipsă la trei luni închisoare, 5000 lei amendă și 60.000 lei despăgubiri civile, în procesul de calomnie prin presă intentat de d, A. C. Cuza.

Curtea a redus pedeapsa la o lună închisoare, 1000 lei amendă și 40.000 lei despăgubiri civile.

Alegerile în Bulgaria

Sofia 30.—Alegerile parlamentare au avut loc Duminică în perfectă liniște.

Din rezultatele cunoscute până acum, reiesă că guvernul are majoritate.

Despăgubiri de război

acordate profesorilor din reg. școlară Iași

La Inspectoratul școlar al regionalei Iași, s'au primit astăzi de la Ministerul Instrucțiu ei, sumele cuvenite învățătorilor din această regiune școlară, ca despăgubiri de război.

Iată și lista celor despăgubiți: Profesori de școale secundare; Gh. Manoliu-Iași, E. Ghiga-Tg. Frumos, E. Răpală-Botoșani, Al. Dolinescu-Botoșani, Adela Petrovici-Botoșani, I. V. Luca-Botoșani.

Profesori de școale primare: V. Munteanu, Ecaterina Luca, I. Stroescu, I. Popa, M. Malcoci, I. Vârlănescu, Ortansa, Ionescu (cu toții din orașul Iași).

Au mai venit despăgubiri pentru următorii învățători din jud. Iași.

I. Smaranda Nicolau-Popăngeni, V. Mihailescu—Poeni, V. Grigoraș—Nicoleni, D. Rota—P. Iloae, M. Vasiliu—Rediul Mitropoliei, D. Ionescu—Copou, Ana Enonig—Popești.

Invățătorii sus numiți se vor prezenta la Inspectoratul școlar Iași, unde vor primi sumele ce li se cuvin.

ORA 3

SCHIMBARE SENZAȚIONALA

IN POLITICA ȚĂRII

Regele recomandă un guvern național.— Atitudinea ciudată a generalului Averescu

București 30.— In ultimile zile în politica internă, s'a produs o schimbare senzațională.

Vineri dimineață M. S. Regele, înainte de a pleca la Sorobiștea, a înștiințat pe d. general Averescu, despre necesitatea de a se alcătui un guvern național.

Totodată Suveranul a însărcinat pe d. Hiotu, ministru Palatului, să aducă la cunoștința șefilor de partide dorința Regală.

Au trecut de atunci trei zile și d. general Averescu n'a făcut nici un demers oficial în sensul indicat de Rege.

*

Pus în cunoștință de ministrul Palatului, d. Ionel Brăteanu a venit imediat în Capitală și a avut o consfătuire cu fruntașii partidului său. D. Brăteanu a însărcinat pe d. Duca să ia contact imediat cu d. Iuliu Maniu.

Agitația în lumea politică este enormă și dă loc la îngrijorări.

STIRI DIN TARA SI STRAINATATE

DEZVELIREA MONUMENTELOR UNIREI ŞI AL EROILOR CAVALERIŞTI

M. S. REGINA MARIA IN IAŞI.—SOLEMNITĂŢILE DE ERI. — PLECAREA INALŢILOR OASPEŢI.

Ieri a avut loc în Iaşi, două mari solemnităţi: dezvelirea monumentelor Unirei din Piaţa Tufli şi al Eroilor Divizei a II cavaleriei din faţa reg. 7 Roşiori.

In afară de d. general Mircescu, ministru de Război, a mai participat în numele guvernului şi d. C. Meisner, Ministrul Lucrărilor Publice, care a sosit ieri dimineaţă.

Sosirea Suveranei

In întâmpinarea Suveranei au venit A. A. L. L. R. R. Principesele Elena şi Ileana, şi Prinţul Moştenitor Mihai, d-nii miniştri C. Meissner şi General Mircesu, Gen. Sinescu, Gen. Ballif, Gen. Ressel, Gen. Zadik, Gen. Botez, Gen. Pirici, Gen. Sava Goiu, Gen. Constantinof, primarul Petrea, prefect Axinte, prefect Sion, Reprezentanţii celorlalte autorităţi şi un grup de doamne din societatea ieşană.

M. S. Regina a venit cu un tren regal, condus de d. Pavelescu, directorul trenurilor Regale.

Trenul s'a oprit în Ciurea la orele 8.29 şi a plecat la 9.14, astfel că exact la 9.30 a intrat în gara locală.

Muzica intonă imnul Regal. Mulţimea aclamă.

La scara vagonului, primarul oferă Suveranei tradiţionala pâne cu sare, urându-i „bun venit".

Apoi M. S. Regina, trece în revistă trupa, după care primarul face prezentările.

Doamnele oferă Suveranei, numeroase buchete cu flori.

Ordinea în gară a fost menţinută de d. Inspector Closs.

Cortegiul

La orele 9.45, grandiosul cortegiu regal porneşte în ordinea următoare: Prefectul Poliţiei cu Comandantul Pieţei; un excadron calare din Reg. 7 Roşiori.

Automobilile M. S. Regina Maria şi AA. LL. RR. escortate de ofiţeri superiori; al doilea escadron calare din Reg. 7 Roşiori; automobilile D-lor de Onoare şi al D-lor Adjutanţi Regali şi Princiari; automobilile persoanelor oficiale.

Străzile Arcu, Unirei, Lăpuşneanu şi Carol, erau ocupate de zeci de mii de cetăţeni.

La trecerea cortegiului, mulţimea a aclamat pe suverană şi Alteţele Regale.

La monumentul Unirei

La orele zece începe solemnitatea desvelirei monumentului Unirei. Piaţa Tufli e ocupată de o mulţime imensă.

Suverana şi Alteţele Regale iau loc în tribună, împreună cu miniştrii şi oficialităţile.

Principesa Olga Sturza, autoarea monumentului ia loc la dreapta M. S. Reginei.

P. S. S. Arhiereul Grigore înconjurat de un sobor de preoţi a oficiat un serviciu religios în prezenţa I. P. S. S. Mitropolitului Pimen.

Răspunsuiile au fost date de corul orfelinatului Regina Maria.

*

I. P. S. S. Mitropolitul Moldovei, vorbeşte primul. Arată allegoria monumentului Unirei, opera Principesei Olga Sturza, făcând şi un mic istoric al Unirilor în decursul veacurilor.

Regretă lipsa M. S. Regelui dela această solemnitate şi înalţă o rugă pentru sănătatea Suveranului.

Vorbeşte apoi d. *N. Petrea* primarul municipiului. Mulţumeşte Principesei Sturza, pentru măreţul act ce-l face, arătând că se va păstra acest monument de artă şi de simbolizare a unirei tuturor românilor, ca pe un tezaur, scump tuturora.

*

M. S. Regina a felicitat şi sărutat pe Principesa Sturza.

După ce Suverana şi Alteţele Regale au vizitat monumentul în amănunţime, şi au primit defilarea solemnitatea era sfârşită.

La Muzeul Regina Maria

M. S. Regina, Principesele Elena şi Ileana, Prinţul Moştenitor Mihai, I. P. S. S. Mitropolitul Moldovei, d. general Mircescu, d. gen. Zadic, prefectul şi primarul, au vizitat apoi muzeul „Regiaa Maria" instalat în trei saloane ale fostului palat al comandamentului.

D-na şi d. general Botez, sub a căror conducere e muzeul, au dat toate lămuririle.

Suverana s'a arătat încântată de modul cum se prezintă muzeul şi ca aranjament şi ca curăţenie.

D. Lt. Col. Alexandrescu, comandantul grupului de Aviaţie, a prezentat un frumos album din timpul războiului pe care Regina l'a depus în muzeu.

I. P. S. S. Mitropolitul Moldovei a promis un dar bisericesc pentru muzeu.

S'a servit o mică gustare. La plecare Suverana şi Alteţele Regale au felicitat pe d-na şi d. General Botez.

Dezvelirea monumentului Eroilor Diviziei II Cavalerie.

Pe platoul Reg. 7 Roşiori, înşirate toate delegaţiile Regimentelor din Divizia II Cavalerie, tot Regimentul 7 Roşiori precum şi numeroase orfelinate.

Mii de oameni au ocupat strada şi împrejmuit platoul.

In prima tribună ia loc familia Regală, la stânga tribunei înaltul corp ofiţeresc în frunte cu d. general Mircescu ministru de Război, iar la dreapta corul.

După serviciul religios încep cuvântările.

Intâiu vorbeşte d. *Generai Sinescu,* Inspectorul General al Cavaleriei.

Face istoricul luptelor cavaleriei în războiul 1916—1919, arătând pe larg şi sarja de la Prunaru în care Reg. II (Div. II) a fost decimat din 5000 de oameni, rămânând 134. Arată apoi importanţa monumentului opera d-lui Dimitriu-Bârlad cum şi cripta luminată din interior unde pe plăci de marmoră se află scrise numele tuturor eroilor Diviziei II-a Cavalerie.

D. General Ressel, Comandantul Diviziei II Cavalerie; predă monumentul, înmânând primarului cheia dela cripta, unde se află şi un registru pentru a semna toţi acei ce aduc omagiu eroilor cavalerişti.

D. Gen. Ressel mulţumeşte familiei Regale, miniştrilor şi reprezentanţilor autorităţilor locale, care cu prezenţa lor au dat un fast deosebit solemnităţei.

Mulţumeşte apoi comitetului de patronaj din care fac parte I. P. S. S. Mitropolitul Pimen şi d. Gen. Zadic, d-lui Gen. Constantinidi iniţiatorul ridicărei monumentului; d-lui Dimitriu Bârlad, care a executat monumentul, precum şi comitetului de execuţie.

*

La urmă răspunde d. *N. Petrea.* Aduce mulţumiri doamnelor din Iaşi, care în frunte cu doamna Col. Naum, au muncit pentru strângerea fondurilor.

Declară solemn „în faţa lui Dumnezeu şi a oamenilor că va păstra cu sfinţenie monumentul".

*

Defilarea

Apoi familia Regală primeşte defilarea delegaţiilor cu drapel a Regimentelor din Divizia II Cavalerie, Şcoalei Normale, celorlalte şcoli şi liceie, corpului ofiţeresc, Liceul Militar şi Reg. 13 Inf. şi 7 Roşiori.

Suverana semnează cea dintâiu în registrul din cripta monumentului.

Banchetul

La orele 1 toată azistenţa în frunte cu familia Regală, a plecat la Palatul de Justiţie, unde în sala de recepţie a avut loc banchetul oferit de primărie. Au participat 300 de invitaţi.

Primul toast îl ridică d. *General Mircescu,* Ministru de Război, în numele guvernului. Are credinţa că dacă M. S. Regele a lipsit dela marile festivităţi de dimineaţă, cu sufletul ia parte la aceste sărbătoriri.

Termină strigând: „*Trăiaseă Regele*".

Muzica intonă imnul regal, azistenţa în picioare aclamă.

Al doilea şi ultimul toast îl ridică d. primar N. Petrea.

La orele 3 jumătate M. S. Regina şi Alteţele Regale s'au retras, participând la orele 4 jum. la concursul hipic de pe platoul Reg. 7 Roşiori.

Plecarea Suveranei şi a Princesei Ileana.

La orele 6 jum. cu trenul regal M. S. Regina, însoţită de A. S. R. Principesa Ileana, a părăsit Iaşul, plecând spre Chişinău, unde astăzi au loc alte solemnităţi. La gară a fost condusă de şefii autorităţilor şi tot ce Iaşul are mai distins.

Printre numeroasele buchete, s'au remarcat două buchete de trandafiri albi, oferite Suveranei de Principesa Olga Sturza şi d-na Elena G. Brăteanu.

*

Plecarea Principesei Elena şi a Prinţului Mihai

La orele 8 străzile spre gară erau iarăşi ocupate de mulţime.

Cu primul accelerat de Bucureşti, la care erau ataşate două vagoane regale, au plecat Principesa mamă Elena şi prinţul moştenitor Mihai.

In gară, aceiaşi azistenţă ca şi la plecarea Suveranei.

Inainte de a porni trenul prinţul Mihai s'a întreţinut cu d-nul general Zadik, luându-şi apoi „rămas bun" şi mulţumind tuturora.

Trenul s'a pus în mişcare în sunetele muzicei militare şi uralele mulţimei.

*

Cu al doilea accelerat s'a întors în Capitală şi d. general Mircescu, ministru de Războiu.

M. S. Regina şi Princesa Ileana vor trece în astă seară prin Iaşi, în drum spre Capitală.

L. PAUL

Efectele Beţiei

O nuntă tragică

Tânărul Ştefan I. Ştefan agent la prefectura poliţiei Capitalei, s'a căsătorit Sâmbătă la pânz cu fata Olimpia Ene Gheorghe. După oficierea căsătoriei, soţii s'au dus la locuinţa lor din str. Vitejescu 3, unde au luat o masă împreună cu prietenii.

De bucrrie, Ştefan I. Ştefan s'a întrecut cu băutura. La un moment dat, a ieşit în curte şi a început să tragă în aer focuri de pistol, după tradiţie. Ceilalţi meseni au vrut să-l oprească, pentru a nu tulbura liniş ea vecinilor.

Mireasa s'a apropiat şi a pus mâna pe urmă. Dar tocmai atunci a pornit un foc, care a lovit-o pe Olimpia în inimă. Nefericita căzu la pământ. Orice ajutoare au fost zadarnice. In urma acestui fapt, Ştefan I. Ştefan a fost arestat şi va fi dat în judecată pentru crimă din imprudenţă.

O luptă cu ţiganii

pentru salvarea unui copil furat

Se anunţă din Leova (Basarabia):

O tabără de ţigani, care trecuse prin acea localitate a răpit pe fetiţa Şeiba Leizerovici, de 6 ani. Un băiat observând fapta ţiganilor a dat alarma în sat.

S'a adunat atunci un mare număr de evrei şi creştini, cari au plecat în urmărirea ţiganilor. Aceştia au fost ajunşi în marginea satului.

O luptă grozavă se încinse între cele două tabere. Ţiganii au fost crunt bătuţi.

Doi ţigani, în agonie, au fost transportaţi la spital. Fata a fost predată părinţilor.

x Opera din Cluj.— Agenţia Braşcu, aduce la cunoştinţa publicului că s'au pus în vânzare biletele pentru Marele Turneu al Operei Române din Cluj, care va da o serie de 5 reprezentaţi.

Joi 2 Iunie *Aida* de Verdi

Vineri 3 Iunie, *Simfonia* 9 şi *Fidelio* de Bethoven.

Sâmbătă 4 Iunie, *Carmen* de Bizet.

Duminică 5 Iunie *Vasul Fantomă* de R. Vagner.

Luni 6 Iunie *Samson şi Dalila* de Saint Saens.

NOUL TARIF VAMAL

(Continuare din pag. I-a)

gata spre expediere, aşa că nedrept şi pentru comerciantul de aci, şi pentru fabricantul străin ar fi, ca data de 13 Aprilie să fie ciopârţită şi modificată, căci nu au nici cea mai mică vină!! Dar ce e mai dureros, este că **chiar această** *dispoziţie nedreaptă,* cu toate publicaţiunile relative apărute prin jurnale, şi această dispoziţie, nedreaptă zic, a fost şi ea suspendată Joi 19 Mai, pentru motivul că un domn funcţionar superior de la Direcţia generală a Vămilor ar fi spus d-lui ministru Manoilescu, ca dispoziţiunea — nedreaptă cum este — să nu se dea pe cale de circulară tuturor vămilor, ci să se supuie spre aprobare, Consiliului de Miniştri, dar că, mai întâi să se facă prin analogie, constatarea statistică la Vama Obor-Bucureşti, *care ar fi diferenţa ce ar avea fiscul de suportat,* pentru transporturile de la 1o—13 Aprilie între taxele vechi şi cele noui!

Mărturisesc ca după şase zile de sbucium şi martiraj în Bucureşti, am plecat acasă deprimat şi desilusionat, fără absolut nici un rezultat, pentru aceia cari, din partea d-lui ministru Manoilescu, care a fost cu entuziasm serbătorit la 15 Mai pentru desfiinţarea stupidului impozit pe cifra de afaceri, se aşteaptau la o soluţionare loyală şi dreaptă, pentru ca cel puţin mărfurile în suferinţă de luni de zile prin toate vămile din ţară, expediată până la 13 Aprilie să fie vămuite şi ridicate după vechiul tarif, în interesul lor şi chiar al fiscului.

Mai nutresc speranţa, că spiritul de echitate şi de dreptate de care ne-a dat dovadă d. ministru Manoilescu, va face ca şi de astă dată, cu o oră mai înainte să revie, evitând ca transporturile cu mărfuri de sezon, supuse deteriorării şi materiale prime pentru fabricile, cari nu pot continua activitatea din cauza lipsei acestor materiale, neputându-le vămui cu noul tarif—ca aceste transporturi expediate până în ziua de 13 Aprilie să fie admise la vămuire după vechiul tarif vamal. Aşteptăm!

Maurice Brauchfeld
Consilier al Camerei de Comerţ şi Industrie Iaşi

x CONFERINŢĂ— In ziua de 5 Iunie, d. *Mihai D. Ralea,* profesor universitar, va ţine **o conferinţă în Aula Universităţii,** în beneficiul Azilului de bătrâne „Maria Catargi".

Este mai presus de orice laudă bunăvoinţa d-lui M. Ralea conferenţiar atât de talentat şi distins, care îşi sacrifică timpul său preţios pentru a veni în ajutorul unei societăţi de binefacere. Nu ne îndoim că şi publicul va şti să aprecieze gestul conferenţiarului.

INFORMAŢII

x In cercurile politice din Bucureşti se vorbeşte insistent despre necesitatea, în împrejurările actuale, a unui guvern naţional.

x Sâmbătă după amiază A. S. R. Prinţul Moştenitor Mihai, vizitând catedrala metropolitană cu I. P. S. S. mitropolitul Pimen, s'a rugat pentru însănătoşirea M. S. Regelui.

x Banca Blank, care a destribuit în anul acesta, la marea masă a acţionarilor, dividente în valoare totala de circa 50 milioane lei; a plătit la trei dintre directori şi numai subt forma de leafă 32 milioane lei. Aceasta n'a împiedicat, bineînţeles, ca la adunarea generală, acţionarii să voteze cu entuziasm, descărcarea Consiliului de administraţie.

x Felul ireverenţios cum primăria a făcut invitaţiile la banchetul de la Palat, a provocat indignare în multe cercuri.

S'au neglijat corpuri constituite şi a fost jignit chiar corpul magistraturei.

In schimb, au fost larg onoraţi clubiştii şi agenţii electorali averescani.

Chestie de delicateţă...

x In afacerea Enacovici, Consiliul de război din Bucureşti şi-a declinat competinţa, în favoarea instanţelor civile.

x D. Alex. Graur, grefier la sindic. falimentelor trib. Iaşi, a fost pus în disponibilitate, pentru neglijenţă în serviciu.

D. Alex. N. Vasiliu, grefier la S. II Curtea de Apel Iaşi, a fost pus în retragere, pentru limită de vrîstă.

x In satul Valea Mare Judeţul Iasi, a încetat din viaţă bătrânul V. Toloacă de 80 ani. El a fost găsit spânzurat. Fii lui au reclamat Parchetului că bănuesc o crimă.

x D. Prof. Petre Dragomirescu a depus Curţei de Apel, concluziile scrise, în recursul în contencios introdus de d. Valeriu Bulgaru, contra suspendărei lui din învăţământ.

Curtea urmează să se pronunţe mâine în acest recurs.

Tot mâine, urmează să se pronunţe şi Curtea de Casaţie, în recursul făcut de d. Florin Sion.

x Fostul prinţ Carol a suferit, în ultimul timp la Paris, de o gripă însoţită de complicaţiuni pulmonare.

x In ziua de Joi 2 Iunie se va judeca înaintea comisiunii instituită de către ministerul instrucţiunii publice, cazul d-lui prof. N. Şerban pentru incidentul ce l-a avut cu d. prof. G. Pascu.

x D. Petre Bogdan rectorul Universităţii, a sosit azi din Capitală, unde se va înapoia Mercuri.

x Cursurile universitare s'au închis în vederea examenelor, care încep la 1o Iunie.

x D. I. Petrovici, ministrul instrucţiunii publice, va fi în Iaşi, în ziua de 5 Iunie.

Cu acest prilej, va avea loc o sedinţă plenară la clubul averescan.

x D. dr. Cazacu, a ţinut eri o conferinţă la Orhei, în folosul instituţiilor culturale de acolo.

x D. C. Meisner, ministru de lucrări publice, rămâne în Iaşi până mâne seara.

x *Mărirea palatului universitar.*—In ziua de 28 Mai s'a ţinut la ministerul instrucţiei ultima licitaţie pentru efectuarea lucrărilor noului palat al Universităţii din Iaşi. Lucrările vor începe foarte curând, întreaga sumă fiind pusă la dispoziţie.

DOCTORUL

B. Boris Sverdlic

Specializat în boli de

COPII ŞI SUGACI

Str. I. C. Brătianu No. 54

(Alăturea de farmacia Hertzenberg „Regina Maria")

Consultaţii 2-5 p. m.

O enciclopedie culturală

A apărut şi s'a pus în vânzare, a doua ediţie din admirabilele esseuri „Siluete Literare" de H. Eulenberg, care împreună cu volumul „Alte Siluete, Literare şi Artistice" instituie o adevărată enciclopedie culturală.

70 de poeţi, dramaturgi, pictori, romancieri, filosofi, muzicieni, retori şi eroi mondiali oferă aceste minunate „Siluete" cari nu trebue să lipsească nici unui intelectual şi nici unei biblioteci.

Fiecare volum de peste 300 pagini, nu costă decât 50 lei. Volumele se vând şi a parte.

Comenzile se vor adresa direct la tipografia „Albina" No. 1 Str. Şăulescu, Iaşi.

Publicaţie

Se aduce la cunoştinţa generală că în ziua de Sâmbătă 18 Iunie a. c. orele 11 se va ţine licitaţie pe lângă Direcţiunea III-a Exploatare Serviciul P., strada Cuza Vodă No. 52, 54, 56 Iaşi, pentru aprovizionarea cu 2000 bucăţi coşuri de răchită peutru cărbuni, conform modelului C. F. R. care se poate vedea în orice zi de lucru la Economatul C. F. R. Gara Iaşi, de unde se pot lua şi formulare de ofertă.

Licitaţia se va ţine în conformitate cu legea Comptabilităţei Generale a Sta ului.

Economatul C. F. R.
Gara Iaşi

No. 1694

Tribunalul Jud. Iaşi Secţia III-a

Publicaţie de Vânzare

No. 4613 din 27 Mai 1927

D-nul Jude Sindic al Tribunalului Iaşi, prin raportului cu No. 253 | 927, a cerut Tribunalului Iaşi, S. III-a a se scoate în vânzare prin licitaţie publică averea imobilă a falitului Herşcu Simon din Iaşi, str. Broscăriei No. 64, iar Tribunalul prin JurnalulNo. 525 | 1927 văzând raportul, în conformitate cu art. 808 cod. com. a autorizat Corpul Portărelor Iaşi, să facă formele legale de vânzare prin licitaţie publică a imobilului care este: Una casă situată în Iaşi str. Broscăriei No. 64, proprietatea falitului Herşcu Simon, compusă din 4 odăi cu antret, în stare bună, construcţie de vălătuci, acoperită cu tablă veche, având ca ogradă o întindere de teren aproximativ de 1000 m.p. Acest imobil a fost evaluat de expert la suma de 80.000 lei.

Se încunoştiinţează că vânzarea şi adjudecarea acestui imobil va avea loc în ziua de 14 Iunie 1927, ora 12 din zi. începându-se licitaţia publică de la suma evaluărei expertului.

Sunt somaţi toţi acei ce au vre-un drept de arendă, chirie sau ipotecă să arate Tribunalului pretenţiile lor.

Preşedinte, M. EŞIANU
Portărel, V. Stănescu

Tribunalul Jud. Iaşi secţia III-a

Publicaţie de Vânzare

No. 4596 din 27 Mai 1927

Se încunoştiinţează că Tribunalul Iaşi s. III-a în urma raportului D-lui Jude. Sindic No. 2476 | 927, prin Jurnalul No. 4688/927, a autorizat a se scoate din nou în vânzare în condiţiile jurnalului anterior prin licitaţie publică şi prin mijlocirea Corpului de Portărei Iaşi, averea falitului Berman Elişcu din Iaşi, Strada Lt.-Colonel Langa No. 5, compusă din vase de vin deşerte evaluate la suma de 43.189 şi mobilier casnic evaluat la suma de 44.350 lei.

Vânzarea şi adjudecarea acestei averi va avea loc în ziua de 3 Iunie 1927, ora 12 la faţa locuriior în Iaşi, str. Lt. Colonel Langa No. 5, pentru vase şi în str. Muzelor No. 16, pentru mobilierul casnic, începându-se licitaţia publică de la sumele evaluărilor, cu facultatea D-lui Jude Sindic, de a o începe şi de la o sumă mai mică, sub rezerva omologărei Tribunalului.

Dosar No. 16 | 926

Preşedinte, M. EŞIANU
Portărel, V. Stănescu